4to INFORME DE GOBIERNO

TABASCO 2022

TABASCO

TOMO I

Contenido

9 Introducción

11 Gubernatura
11 Secretaría Particular del Gobernador (SPG)
37 Representación del Gobierno del Estado en la Ciudad de México (RGECM)
41 Unidad de Atención Ciudadana de la Oficina del Gobernador (UACOG)
43 Unidad de Información del Ejecutivo (UIE)
46 Comisión de Radio y Televisión de Tabasco (CORAT)
55 Coordinación General de Centros Integradores (CGCI)
59 Diagnóstico de la infraestructura de los CID
60 Coordinación General de Vinculación con el Comité de Planeación para el Desarrollo del Estado de Tabasco (CGVCOPLADET)
76 Coordinación General de Vinculación con Organizaciones Civiles (CGVOC)

77 Secretaría de Gobierno (SEGOB)
91 Centro de Justicia, Empoderamiento e Igualdad para las Mujeres en el Estado de Tabasco (CJEIMET)
92 Centro de Conciliación Laboral del Estado de Tabasco (CCLET)
94 Instituto de la Defensoría Pública (IDP)
95 Comisión de Búsqueda de Personas del Estado de Tabasco (CBPET)
112 Comisión Ejecutiva Estatal de Atención a Víctimas (CEEAV)
116 Secretariado Ejecutivo del Sistema Estatal de Seguridad Pública (SESESP)
119 Instituto Estatal de las Mujeres (IEM)
134 Servicio Nacional de Empleo Tabasco (SNET)

136 Secretaría de Seguridad y Protección Ciudadana (SSPC)
167 Instituto de Protección Civil del Estado de Tabasco (IPCET)

178 Secretaría de Finanzas (SEFIN)

195 Secretaría de Administración e Innovación Gubernamental (SAIG)
200 Servicio Estatal de Administración de Bienes Asegurados, Abandonados o Decomisados del Estado de Tabasco (SEABA)

202 Secretaría de Bienestar, Sustentabilidad y Cambio Climático (SBSCC)
215 Centro de Interpretación y Convivencia con la Naturaleza (YUMKA')

217 Secretaría de Movilidad (SEMOVI)
224 Administración Portuaria Integral de Tabasco, S.A. de C.V. (APITAB)
227 Movilidad Integral de Tabasco (MOVITAB)

229 Secretaría para el Desarrollo Económico y la Competitividad (SEDEC)
255 Central de Abasto de Villahermosa (CAV)

257 Secretaría de Turismo (SETUR)
268 Oficina de Convenciones y Visitantes de Tabasco (OCV)

276 Secretaría de Ordenamiento Territorial y Obras Públicas (SOTOP)
289 Junta Estatal de Caminos (JEC)
292 Comisión Estatal de Agua y Saneamiento (CEAS)
306 Instituto de Vivienda de Tabasco (INVITAB)
307 Instituto Tabasqueño de la Infraestructura Física Educativa (ITIFE)
325 Central de Maquinaria de Tabasco (CEMATAB)
327 Coordinación Estatal para la Regulación de la Tenencia de la Tierra (CERTT)

329 Secretaría de Desarrollo Agropecuario, Forestal y Pesca (SEDAFOP)
339 Comisión Estatal Forestal (COMESFOR)

346 Secretaría de Cultura (SC)
370 Instituto para el Fomento de las Artesanías de Tabasco (IFAT)
379 Museo Interactivo Papagayo (MIP)

393 Secretaría de la Función Pública (SFP)

409 Secretaría para el Desarrollo Energético (SEDENER)

445 Coordinación General de Asuntos Jurídicos (CGAJ)

449 ÓRGANOS AUTÓNOMOS Y SESEA
451 Comisión Estatal de Derechos Humanos (CEDH)
473 Fiscalía General del Estado de Tabasco (FGET)
484 Instituto de Tabasqueño de Transparencia y Acceso a la Información Pública (ITAIP)
488 Instituto Electoral y de Participación Ciudadana de Tabasco (IEPCT)
493 Tribunal Electoral de Tabasco (TET)
495 Tribunal de Justicia Administrativa (TJA)
497 Secretaría Ejecutiva del Sistema Estatal Anticorrupción (SESEA)

500 Índice de Siglas

501 Índice Temático

505 Directorio de Redes

512 Directorio de Enlaces

Cuatro Cantos a mi tierra

Más agua que tierra. Aguaje
para prolongar la sed.
La tierra vive a merced
del agua que suba o baje.

Cuando la selva repasa
su abecedario animal
relámpago vertebral
de caoba a cedro pasa.

Flota de isletas fluviales
varó en flor la soledad.
Son de todo eternidad
y de nada temporales.

El mediodía tajado
de algún fruto tropical
tiene un sabor de cristal
sonoramente mojado.

Hay en la noche un instante
de vida, que si durara,
húmeda la muerte alzara
cual un terrible diamante.

Y a veces en la ribera
es tan fina la mañana
que la sonrisa primera
todo el día nos hermana.

Tiempo de Tabasco; en hondo
suspiro te gozo así.

Carlos Pellicer Cámara
Villahermosa, Tabasco, 1943.

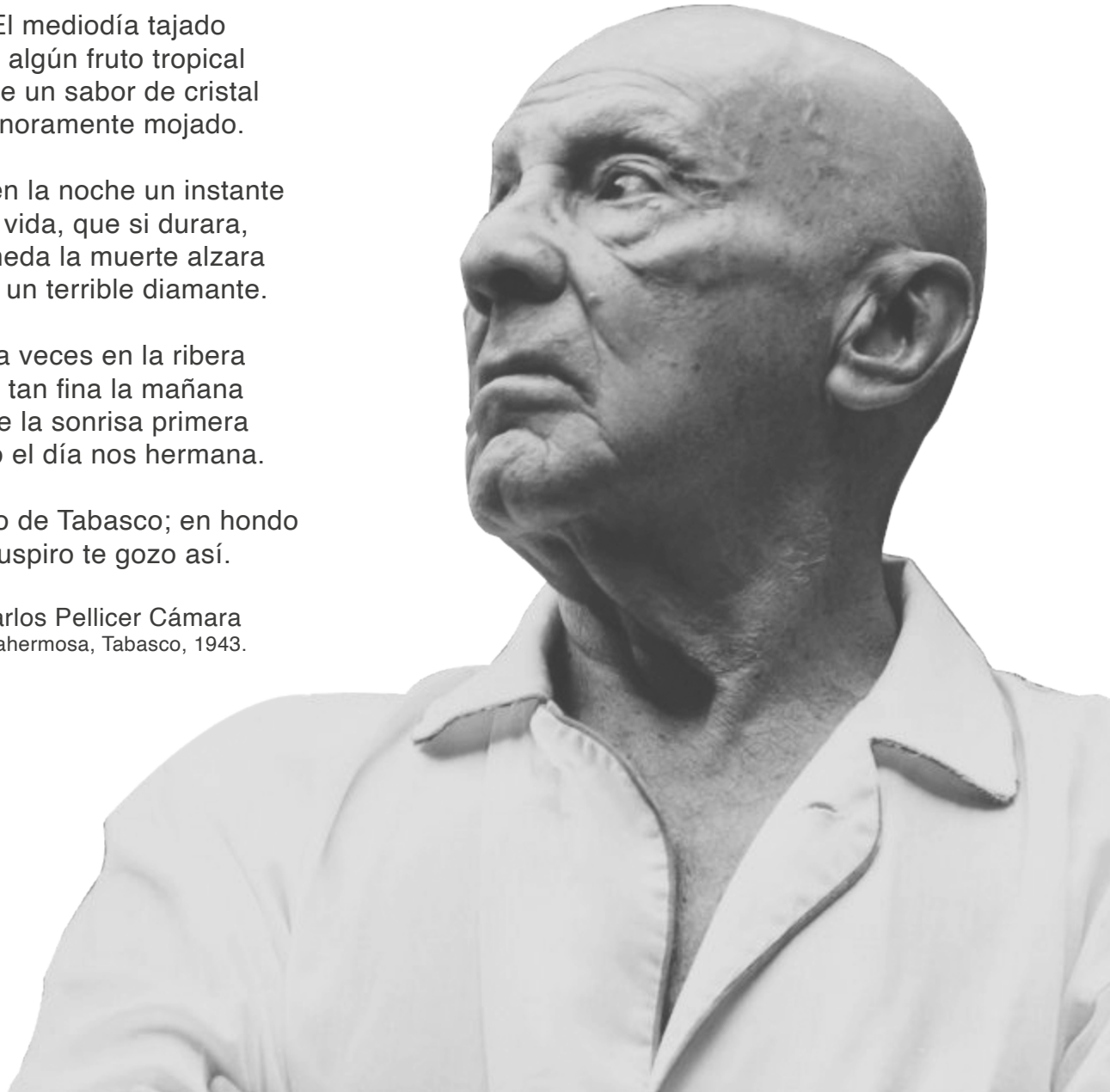

13 noviembre de 2022

Congreso del Estado de Tabasco,
LXIV Legislatura,
Presente.

En cumplimiento al artículo 51, fracción XVII de la Constitución Política y el correlativo 8 de la Ley de Planeación del Estado de Tabasco, presento el **Cuarto Informe de Gobierno**, sobre la situación general de la administración pública estatal, del **1 de octubre de 2021 al 30 de septiembre de 2022.** Lo integran:

1) Informe de Gobierno tomo I,
2) Informe de Gobierno tomo II,
3) Resumen Ejecutivo 2022,
4) SARS-CoV2 COVID-19,
5) Estadísticas 2022,
6) Convenios y Acuerdos 2022,
7) Finanzas Públicas 2022,
8) Objetivos, Metas e Indicadores 2022,
9) Acciones de la Federación en Tabasco 2022,
10)Acciones del Proyecto Social,
*Siglario.

He instruido al Dr. Guillermo Arturo del Rivero León, Secretario de Gobierno, publicarlo en el Periódico Oficial, dando seguridad jurídica y fomentando la transparencia proactiva.

Respetuosamente

CARLOS MANUEL MERINO CAMPOS
GOBERNADOR DEL ESTADO LIBRE Y SOBERANO DE TABASCO

Introducción

El Informe de Gobierno 2022 reitera la importancia del derecho de acceso a la información, rendición de cuentas y transparencia proactiva, que rigen la nueva forma de gobernar e informar al pueblo.

Las actividades integradas están sustentadas y vinculadas a sitios oficiales y a la Plataforma Nacional de Transparencia; además alineadas al Plan Estatal de Desarrollo, los programas derivados y el cumplimiento de la Agenda 2030 de los Objetivos de Desarrollo Sostenble.

En estos 4 años de reconciliación abatimos rezagos históricos porque la planeación permitió implementar las políticas públicas correctamente. Los informes son exhaustivos, sustentados, sustantivos, realistas e históricos porque tienen como finalidad la veracidad.

En 2019 fue presentado el tomo Consideraciones Previas, que analizado comparativamente con nuestra realidad actual, acredita el proceso de transformación en Tabasco.

En cumplimiento al artículo 39 de la Ley de Planeación del Estado de Tabasco revisamos y adecuamos el Plan Estatal de Desarrollo, el cual presenta un avance del 71% en las líneas de acción y 50% de los 49 programas derivados del mismo, asi como el 70.41% de las 169 metas de la Agenda 2030.

La pandemia por COVID-19 ocasionó cambios disruptivos en la manera de gobernar y enfrentar la nueva normalidad. El 97.1% de la población está vacunada, lo que nos permite retomar nuestra dinámica para el desarrollo y crecimiento económico.

La Cuarta Transformacion en la vida pública de México encabezada por el Presidente de la República, Lic. Andrés Manuel López Obrador mantiene vigente los ideales de Reconciliación de Tabasco, por lo que quienes integramos la administración pública estatal trabajamos de manera honesta, mandamos obedeciendo y brindamos servicios con sentido humano, para desterrar la corrupción, la simulación y el autoritarismo.

Somos parte de un proceso civilizatorio y de integración nacional, con la convicción de que solo el pueblo puede salvar al pueblo, por ello, el objetivo común es elevar el nivel de bienestar de los tabasqueños.

En el informe predomina el lenguaje claro y énfasis metodológico en su elaboración, con la colaboración de un equipo multidisciplinario que dan seguimiento puntual a la gestión y las políticas públicas.

Presento a la Cámara de Diputados y al pueblo de Tabasco, las actividades realizadas en el período comprendido entre el 1 de octubre de 2021 y 30 de septiembre de 2022.

Gubernatura

Secretaría Particular del Gobernador (SPG)[1]

Vocación Social

Entre el 1 de octubre de 2021 y 30 de septiembre de 2022, respondimos 54% de las peticiones de la ciudadanía, que así lo requerían. Recibimos en promedio 168 solicitudes mensuales, es decir, 8 diarias aproximadamente, dando respuesta a 90 oficios en promedio al mes; aproximadamente 4 oficios al día.

Correspondencia recibida												
Oct.	Nov.	Dic.	Ene.	Feb.	Mar.	Abr.	May.	Jun.	Jul.	Ago.	Sept.	Total
79	71	66	81	111	157	223	241	263	226	278	224	2,020
Oficios de respuesta												
Oct.	Nov.	Dic.	Ene.	Feb.	Mar.	Abr.	May.	Jun.	Jul.	Ago.	Sept.	Total
53	50	56	72	105	149	95	103	103	91	101	100	1,078

Fuente: SPG

Atención personalizada

Entre el 1 de octubre de 2021 y 30 de septiembre de 2022, atendimos a 645 ciudadanos de manera personalizada, dando un promedio de 54 por mes.

Ciudadanos Atendidos												
Oct.	Nov.	Dic.	Ene.	Feb.	Mar.	Abr.	May.	Jun.	Jul.	Ago.	Sept.	Total
42	35	27	42	50	54	72	80	70	48	71	54	645

Fuente: SPG

Giras de trabajo

Entre el 1 de octubre de 2021 y 30 de septiembre de 2022, realizamos giras constantes en el Estado:

1 https://tabasco.gob.mx/index.php/sp

Giras de Trabajo			
No. Giras	**Fecha**	**Municipio**	**Motivo**
6	04/10/2021	Huimanguillo	Toma de protesta del Lic. Óscar Ferrer Ábalos, presidente municipal electo 2021-2024[2]
		Cárdenas	Toma de protesta de la Lic. María Esther Zapata Zapata, presidenta municipal electa 2021-2024[3]
		Comalcalco	Toma de protesta del Quím. Gregorio Efraín Espadas Méndez, presidente municipal electo 2021-2024[4]
		Macuspana	Toma de protesta del Lic. Julio Ernesto Gutiérrez Bocanegra, presidente municipal electo 2021-2024[5]
		Centro	Toma de protesta de la Lic. Yolanda del Carmen Osuna Huerta, presidenta municipal electa 2021-2024[6]
	22/10/2021	Paraíso	Visita a instalaciones[7] de Hokchi *Energy*[8]
1	27/11/2021	Teapa	Campaña de reforestación[9]
2	8/12/2021	Centro	Visita a diversas áreas del ISSET, para supervisar trabajos de rehabilitación y entregar equipos médicos[10]
			Develación de la placa con el nombre de la UMF Centro del ISSET, en reconocimiento al “Dr. Juan Puig Palacios”[11]
			Entrega de 234 equipos médicos de última generación al CEM y UMF[12]
			Supervisión de la rehabilitación de la Unidad de Hemodiálisis del CEM, y la habilitación de la Residencia Médica; así como, visita la funeraria y la Unidad Coordinadora de Archivos, del ISSET[13]
			Visita a la Dirección de Prestaciones Socioeconómicas del ISSET[14]
			Inauguración del Centro Cultural ISSET “Casa Aurora” y recorrido por la exposición pictórica “Fusionando el Tiempo”[15]
	27/12/2021		Visita al corredor artesanal y gastronómico de la Expo Navidad 2021[16], organizada por la CANIRAC[17]
2	08/01/2022	Centro	Supervisión de los avances de construcción de los distribuidores: Universidad y Guayabal[18]
	26/01/2022	Macuspana	Inauguración de nuevas instalaciones de recepción del líquido que serán operadas por LICONSA[19]
			Supervisión e inauguración de obras de agua potable y saneamiento, así como de reconstrucción y rehabilitación de caminos en diferentes comunidades[20]

2 https://tabasco.gob.mx/noticias/llama-carlos-merino-la-unidad-para-consolidar-la-transformacion-en-huimanguillo
3 https://tabasco.gob.mx/noticias/ni-abusos-ni-autoritarismo-aconseja-carlos-merino-los-nuevos-alcaldes
4 https://tabasco.gob.mx/index.php/noticias/merino-campos-destaca-que-comalcalco-esta-en-buenas-manos-con-gregorio-espadas
5 https://tabasco.gob.mx/noticias/para-cumplir-la-gente-no-tenemos-margen-de-error-advierte-carlos-merino
6 https://twitter.com/TVTenlinea/status/1445174027148988421
7 https://twitter.com/cmmerino/status/1452421748171943943
8 http://hokchienergy.com/
9 https://tabasco.gob.mx/noticias/inicia-carlos-merino-campana-estatal-de-reforestacion-se-plantaran-50-mil-arboles
10 https://twitter.com/Gobierno_Tab/status/1468694075830419460
11 https://twitter.com/cmmerino/status/1468673517373865988
12 https://twitter.com/cmmerino/status/1468683351716503552
13 https://twitter.com/cmmerino/status/1468698529854070792
14 https://twitter.com/cmmerino/status/1468718159188434948
15 https://twitter.com/cmmerino/status/1468752557162086404
16 https://tabasco.gob.mx/index.php/noticias/visita-carlos-merino-la-expo-navidena-2021
17 https://canirac.org.mx/
18 https://tabasco.gob.mx/noticias/el-anhelo-de-una-capital-con-mejor-infraestructura-vial-sera-una-realidad-carlos-merino
19 https://tabasco.gob.mx/noticias/cumple-amlo-tabasco-con-primero-de-3-centros-de-acopio-de-leche-carlos-merino
20 https://tabasco.gob.mx/noticias/supervisa-e-inaugura-carlos-merino-obras-de-alto-impacto-social-en-macuspana-por-562-mdp

Giras de Trabajo			
No. Giras	**Fecha**	**Municipio**	**Motivo**
3	01/02/2022	Centro	Inauguración y supervisión de obras de impacto social; así como, revisión de la rehabilitación de la planta Noreste Centro[21]
			Inauguración de la reconstrucción asfáltica del camino de la ranchería Pajonal-La Cruz del Bajío[22]
			Supervisión de la construcción de la cimentación para techado, barda y módulos sanitarios del Centro de Asistencia Social del DIF[23]
	02/02/2022	Teapa	Entrega de paquete de obras[24] en coordinación con SEDATU[25]
	21/02/2022	Centro	Banderazo de salida de productos Charricos[26] *Gourmet* a Holanda[27] y primer embarque de 2 mil 706 cajas con 32 mil 472 piezas[28]

21 https://twitter.com/Gobierno_Tab/status/1488544307074244608?cxt=HHwWgIC5-aPKr6gpAAAA
22 https://twitter.com/Gobierno_Tab/status/1488577780338069506?cxt=HHwWhMC4mdfmvqgpAAAA
23 https://twitter.com/Gobierno_Tab/status/1488602320841719815?cxt=HHwWjoC-mZD7yagpAAAA
24 https://tabasco.gob.mx/noticias/entregan-gobierno-del-estado-y-sedatu-obras-de-mejoramiento-urbano-teapa
25 https://www.gob.mx/sedatu
26 https://www.charricos.com.mx/
27 https://www.youtube.com/watch?v=In0j37G2FNc
28 https://twitter.com/TVTenlinea/status/1496126379691229197?ref_src=twsrc%5Egoogle%7Ctwcamp%5Eserp%7Ctwgr%5Etweet

Giras de Trabajo			
No. Giras	**Fecha**	**Municipio**	**Motivo**
8	05/04/2022	Cárdenas	Supervisión de la rehabilitación y acondicionamiento de la EP “Andrés Sánchez Magallanes”[29]
			Supervisión de los trabajos de rehabilitación y mantenimiento de la infraestructura física educativa en la EP “Belisario Domínguez”, en el ejido San Rafael[30]
			Supervisión de la rehabilitación y acondicionamiento de la EP “Venustiano Carranza”[31]
			Supervisión de la rehabilitación y acondicionamiento de la EP “Gral. Francisco Villa”[32]
	08/04/2022	Tacotalpa	Supervisión a la zona afectada por las lluvias y entrega de apoyos inmediatos a los habitantes de La Cuesta, segunda sección en Cerro Blanco[33]
	20/04/2022	Teapa	Inauguración de diversas obras e inició de la jornada de capacitación en materia de protección civil; además, entrega de apoyos a productores agropecuarios y mujeres emprendedoras[34]
	23/04/2022		Cabalgata Bridón 2022, recorriendo la orilla del río Puyacatengo y el majestuoso cerro “El Madrigal”[35]
	27/04/2022	Macuspana	Ceremonia Inaugural del Estadio “Tumbapatos de Macuspana”, así como del primer partido de la Temporada Regular 2022 de la LMB[36]
	29/04/2022	Balancán	Entrega de obras de reconstrucción carretera, rehabilitación de drenaje, alcantarillado y pavimentación de vialidades[37]
			Entrega de títulos de propiedad a 106 familias de las colonias Ojo de Agua y Plan de Guadalupe[38]
	29/04/2022	Tenosique	Entrega de obras de infraestructura urbana[39]
			Inauguración del XXII Torneo Internacional de Pesca “Robalo de Oro”[40]
	30/04/2022		Banderazo a embarcaciones que participan en el torneo internacional de pesca y libera crías de mojarra nativas para repoblación del río Usumacinta[41]

29 https://twitter.com/TVTenlinea/status/1511392561734291459?cxt=HHwWhsC45d7hxfkpAAAA
30 https://twitter.com/TVTenlinea/status/1511374861054230537?cxt=HHwWkoC-ubbbvfkpAAAA
31 https://twitter.com/TVTenlinea/status/1511382125098024963?cxt=HHwWhoC-5Z-CwfkpAAAA
32 https://twitter.com/TVTenlinea/status/1511384041471229954?cxt=HHwWhICy8eXxwfkpAAAA
33 https://twitter.com/cmmerino/status/1512560953421873152?cxt=HHwWgICynYuL2f0pAAAA
34 https://twitter.com/cmmerino/status/1516982171495395328
https://twitter.com/cmmerino/status/1516982164394364928/photo/1
35 https://twitter.com/cmmerino/status/1517953344064696320?cxt=HHwWgMC9qcSh7ZAqAAAA
36 https://macuspana.gob.mx/reinauguran-estadio-y-hace-historia-macuspana-con-el-inicio-de-la-temporada-regular-2022-de-la-liga-mexicana-de-beisbol/
37 https://tabasco.gob.mx/noticias/entrega-carlos-merino-obras-sociales-por-171-mdp-en-beneficio-de-casi-60-mil-balancanenses
38 https://tabasco.gob.mx/noticias/entrega-merino-campos-un-pedazo-de-nuestra-patria-106-familias-de-balancan
39 https://tabasco.gob.mx/noticias/calles-pavimentadas-y-mejores-servicios-publicos-sello-de-4t-en-tenosique-afirma
https://tabasco.gob.mx/noticias/inaugura-merino-campos-en-tenosique-xxii-torneo-internacional-de-pesca-robalo-de-oro
40 https://tabasco.gob.mx/noticias/inaugura-merino-campos-en-tenosique-xxii-torneo-internacional-de-pesca-robalo-de-oro
41 https://tabasco.gob.mx/noticias/zarpan-pescadores-deportivos-de-mexico-y-guatemala-en-busca-de-el-robalo-de-oro.

Giras de Trabajo			
No. Giras	**Fecha**	**Municipio**	**Motivo**
3	03/05/2022	Paraíso	Informe de actividades del rector de UPGM[42]
			Inauguración del acceso al edificio 3 de la UPGM[43]
	17/05/2022	Centla	Inauguración de la pavimentación con concreto asfáltico de los caminos principales de la Villa Cuauhtémoc, Villa Vicente Guerrero en el camino principal de la ranchería “El Limón” y la calle Eduviges Notario del ejido “La Victoria”[44]
			Pavimentación con concreto hidráulico, guarniciones, banquetas y alumbrado de la calle Andrés Sánchez Magallanes de la colonia CETMAR[45]
			Supervisión de los trabajos de rehabilitación del Centro Regional ISSET[46]
			Inauguración del edificio académico 2 de la UIET, UAVVG[47]
	23/05/2022		Firma de convenio de colaboración con ASEA y CONANP, para fortalecer y proteger al medio ambiente[48]
5	01/06/2022	Paraíso	Reunión con los integrantes de la Mesa para la Construcción de Paz y la Seguridad en Tabasco[49]
			Ceremonia del 80 aniversario del Día de la Marina Nacional[50]
	06/06/2022	Huimanguillo	Inauguración de la pavimentación de la carretera Huimanguillo-Francisco Rueda que comprende la reconstrucción de 14 kilómetros[51]
			Supervisión de la construcción de una planta procesadora de palma de aceite[52]
	10/06/2022	Balancán	Banderazo de la Tercera Jornada Nacional de Siembra 2022[53]
			Visita a la fábrica china CCC en la que se elaboran los durmientes que se utilizarán en la vía del Tren Maya[54]
	28/06/2022	Centro	Supervisión de las obras de mantenimiento de la carpeta asfáltica en la calle Plutarco Elías Calles –acceso principal a Playas del Rosario–[55]
	29/06/2022	Emiliano Zapata	Banderazo de salida de las obras de rehabilitación de la red de agua entubada de diversas calles de la cabecera municipal[56]

42 https://tabasco.gob.mx/noticias/preparar-profesionistas-de-calidad-principal-reto-de-upgm-merino-campos
43 https://twitter.com/TVTenlinea/status/1521554487357452291?cxt=HHwWhsC91dTv0p0qAAAA
44 https://twitter.com/cmmerino/status/1526684887159148544?cxt=HHwWgMCg8Z30768qAAAA
45 https://twitter.com/cmmerino/status/1526712637970694146?cxt=HHwWhIC-xcXD_K8qAAAA
46 https://twitter.com/cmmerino/status/1526675995754831872?cxt=HHwWgICp4dfu668qAAAA
47 https://twitter.com/cmmerino/status/1526611945855623168
48 https://twitter.com/TVTenlinea/status/1528812871655870465?cxt=HHwWgsC-8Z3Nt7cqAAAA
49 https://twitter.com/cmmerino/status/1532082470962618368/photo/1
50 https://twitter.com/Gobierno_Tab/status/1532108696964284419?cxt=HHwWhoC-_cGvksMqAAAA
51 https://twitter.com/Gobierno_Tab/status/1533867053131636737
52 https://twitter.com/TVTenlinea/status/1533857600055525377?cxt=HHwWgoC-tYnXrckqAAAA
53 https://tabasco.gob.mx/noticias/sembrando-vida-ayudara-combatir-inflacion-y-la-carestia-carlos-merino
54 https://tabasco.gob.mx/noticias/recorre-merino-campos-fabrica-china-en-la-que-se-elaboran-durmientes-para-tren-maya
55 https://tabasco.gob.mx/noticias/supervisa-carlos-merino-mejoramiento-de-calles-drenajes-y-alumbrado-en-centro
56 https://twitter.com/cmmerino/status/1542226772854456322?cxt=HHwWhICy8YXFi-cqAAAA

Giras de Trabajo			
No. Giras	**Fecha**	**Municipio**	**Motivo**
5	12/07/2022	Cunduacán	Supervisión de obras camineras; inauguración del Centro de Convivencia de la ciudad y entrega de apoyos sociales para la mejora de vivienda, la salud y el campo[57]
	19/07/2022	Paraíso	Supervisión y entrega de obras sociales que implican inversiones públicas y privadas[58]
	26/07/2022	Jalpa de Méndez	Entrega de obras y acciones en beneficio de 30 mil jalpanecos[59]
	28/07/2022	Jonuta	Entrega de obras de pavimentación y rehabilitación del cárcamo en beneficio de más de 6 mil habitantes[60]
	29/07/2022	Tenosique	Inauguración del Octavo Festival del Queso, que reúne a más de 250 expositores[61]
			Inauguración de calles pavimentadas con concreto hidráulico en beneficio de 32 mil 500 habitantes[62]
7	02/08/2022	Jalapa	Constatar acciones de infraestructura y apoyos sociales en beneficio de casi 7 mil habitantes[63]
	10/08/2022	Macuspana	Inicio de los juegos de *Playoffs* de la LMB[64]
	15/08/2022	Centro	Puesta en marcha de la rehabilitación de 373 escuelas beneficiadas con el seguro contra riesgos[65] catastróficos de la SEP[66]
	23/08/2022	Cunduacán	Inauguración del Centro de Distribución de Perecederos de grupo *Walmart*[67]
	23/08/2022	Centro	Semana de limpieza comunitaria[68]
	30/08/2022	Tacotalpa	Acciones de infraestructura social, en beneficio de más de 12 mil pobladores[69]
	31/08/2022	Tenosique	Reunión de la Mesa para la Construcción de la Paz y la Seguridad en Tabasco[70]
			Entrega de 89 medios de pago a Comités Escolares del Programa La Escuela es Nuestra[71]
2	28/09/2022	Nacajuca	Entrega de paquetes productivos para el establecimiento de huertos familiares del medio rural del programa Cosechando Esperanza[72]
			Visita a la radiodifusora cultural La Voz de los Chontales, fundada por el presidente de México, Lic. Andrés Manuel López Obrador, cuando fue director del Instituto Nacional Indigenista de Tabasco en 1977[73]
	30/09/2022	Macuspana	Jornada Visual de Cirugías de Cataratas y colocación de lentes[74]
44			

Fuente: SPG

Visitas del Presidente

Sobresalen 7 visitas de trabajo del Lic. Andrés Manuel López Obrador, Presidente de México, al Estado:

57 https://tabasco.gob.mx/noticias/prioriza-gobierno-la-politica-de-territorio-y-no-la-de-escritorio-afirma-carlos-merino
58 https://tabasco.gob.mx/noticias/cumplo-tabasco-con-honradez-y-transparencia-carlos-merino
59 https://tabasco.gob.mx/index.php/noticias/manejamos-recursos-publicos-con-transparencia-porque-es-dinero-del-pueblo-merino-campos
60 https://tabasco.gob.mx/noticias/instruye-carlos-merino-acciones-para-cuidado-y-saneamiento-del-usumacinta
61 https://twitter.com/Gobierno_Tab/status/1553089437873176583?cxt=HHwWjoC8ja-n140rAAAA
62 https://tabasco.gob.mx/noticias/cuando-se-gobierna-con-austeridad-el-presupuesto-rinde-carlos-merino
63 https://tabasco.gob.mx/noticias/con-caminos-reconstruidos-y-calles-pavimentadas-ponemos-al-cien-jalapa-carlos-manuel
64 https://twitter.com/cmmerino/status/1558933885161021441
65 https://tabasco.gob.mx/noticias/avanza-gobierno-de-tabasco-en-la-construccion-rehabilitacion-y-equipamiento-de-centros
66 https://www.gob.mx/sep
67 https://twitter.com/TVTenlinea/status/1562112922930892800?cxt=HHwWgMC-5anb3q0rAAAA
68 https://twitter.com/TVTenlinea/status/1562128125697220614?cxt=HHwWjICjnZ_Q5a0rAAAA
https://twitter.com/TVTenlinea/status/1562123036999942146?cxt=HHwWhICwvYWo460rAAAA
69 https://tabasco.gob.mx/noticias/servimos-al-pueblo-sin-importar-colores-o-ideologias-carlos-merino
70 https://twitter.com/cmmerino/status/1565086867384680448?cxt=HHwWgIC-0daNp7grAAAA
71 https://tabasco.gob.mx/noticias/con-la-escuela-es-nuestra-se-desterro-corrupcion-en-reparacion-de-espacios-educativos
72 https://twitter.com/cmmerino/status/1575198145985712129?cxt=HHwWgsCo5caXndwrAAAA
73 https://twitter.com/cmmerino/status/1575198152562380802
74 https://tabasco.gob.mx/noticias/extiende-carlos-merino-jornada-visual-de-cirugias-de-cataratas-y-colocacion-de-lentes

Giras presidenciales		
Fecha	**Municipio**	**Evento**
16/12/2021	Centro	Tercera sesión ordinaria del Consejo Nacional de Protección Civil y de Seguridad Pública, con la participación de los gobernadores, secretarios del gabinete y directores de organismos[75]
17/12/2021	Centro	Conferencia matutina del presidente de México, Andrés Manuel López Obrador, realizada en instalaciones de la 30 Zona Militar[76]
12/03/2022	Huimanguillo	Supervisión de la rehabilitación de las hidroeléctricas en el río Grijalva[77]
13/03/2022	Paraíso	Supervisión de las instalaciones de la refinería “Olmeca” en Dos Bocas, Paraíso[78]
01/05/2022	Paraíso	Conmemoración del día del trabajo[79]
05/06/2022	Centro	Supervisión de los avances de construcción del malecón Leandro Rovirosa Wade, en la colonia Las Gaviotas[80]
01/07/2022	Paraíso	Inauguración de la refinería “Olmeca” en Dos Bocas, Paraíso[81]

Fuente: SPG

Misiones diplomáticas

Afianzamos una relación cordial, amistosa y colaborativa con misiones diplomáticas de diversos países, generando acuerdos para impulsar el desarrollo del Estado.

Misiones diplomáticas				
Fecha		**País**	**Nombre**	**Tema**
Inicio	**Término**			
18/10/2021		Suiza	Eric Alain Mayoraz, embajador de Suiza en México[82]	Refrendar lazos de cooperación en materia cultural, económica, migración y derechos humanos[83]
20/10/2021		Estados Unidos de América	Kenneth Lee Salazar, embajador de Estados Unidos de América en México[84]	Encuentro por el Desarrollo de la Región Sur-Sureste, entre gobernadores y la embajada de Estados Unidos de América en México[85]
20/10/2021				Rueda de prensa[86] para dar a conocer los acuerdos del Encuentro por el Desarrollo de la Región Sur-Sureste
24/03/2022		Bélgica	Johan Verkammen[87], embajador [88] de Bélgica en México, y del cónsul José Manuel Urreta Ortega[89]	Misión comercial para impulsar proyectos productivos agroindustriales, turísticos y tecnológicos[90]

75 https://tabasco.gob.mx/noticias/prevencion-espacio-ideal-para-reducir-exposicion-y-vulnerabilidad-ante-eventualidades
76 https://tabasco.gob.mx/noticias/tabasco-con-buenos-resultados-en-disminucion-de-incidencia-delictiva-carlos-merino
77 https://twitter.com/rocionahle/status/1502789221643440129?cxt=HHwWgsC-hbi1_dopAAAA
78 https://twitter.com/rocionahle/status/1503110210952609797?cxt=HHwWioC-4byxj9wpAAAA
79 https://tabasco.gob.mx/noticias/reitera-merino-campos-compromiso-de-tabasquenos-para-consolidar-transformacion-nacional
80 https://tabasco.gob.mx/noticias/arropado-por-el-carino-de-su-gente-supervisa-amlo-malecon-leandro-rovirosa
81 https://twitter.com/cmmerino/status/1542947520577384449?cxt=HHwWgsCt8Yqm0-kqAAAA
82 https://www.eda.admin.ch/countries/mexico/es/home/representaciones/embajada.html
83 https://tabasco.gob.mx/noticias/recibe-carlos-merino-al-embajador-de-suiza-en-mexico-eric-alain-mayoraz
84 https://mx.usembassy.gov/es/
85 https://twitter.com/Gobierno_Tab/status/1450870314309718034
86 https://twitter.com/cmmerino/status/1451298615171981326
87 https://mexico.diplomatie.belgium.be/es/embajada-y-consulados/embajada-en-mexico/quien-es-quien
88 https://mexico.diplomatie.belgium.be/es
89 https://mexico.diplomatie.belgium.be/es/embajada-y-consulados/consulados-honorarios
90 https://twitter.com/TVTenlinea/status/1507136866251902982

Misiones diplomáticas				
Fecha		País	Nombre	Tema
Inicio	Término			
09/05/2022		Dinamarca	Lars Steen Nielsen[91], embajador del Reino de Dinamarca en México	Formalización de Memorándum de Entendimiento en temas energéticos[92]
09/06/2022		China	Zhu Qingqiao[93], embajador de China en México	Fortalecer inversiones[94]
				Reunión con delegación de empresas de alto perfil en el ramo financiero, de energía, telecomunicaciones, petróleo, gas e infraestructura[95]
27/06/2022		Canadá	Graeme C. Clark[96], embajador de Canadá en México	Diálogo con el fin de identificar potencial económico y abrir colaboración en temas como el medio ambiente y la transición energética[97]
02/08/2022		Estados Unidos de América	Kenneth Lee Salazar, embajador de Estados Unidos de América en México[98]	Supervisión de los puestos de control de migración que opera la GN en la zona aledaña al Puente Tonalá[99]
26/08/2022		Estados Unidos de América	Senadores Chris Murphy[100], Jesús Chuy García[101] y Cori Bush[102] de la delegación de congresistas demócratas estadounidenses	Seguridad y migración, apegados a los tratados bilaterales[103]
19/09/2022	23/09/2022	Canadá	Reunión con representantes de organismos educativos, científicos, de investigación y empresariales en las ciudades de Calgary, Toronto, Ottawa y Montreal	Consolidar proyectos de cooperación, que permitan aprovechar la posición estratégica que tiene Tabasco en materia energética y reforzar los lazos comerciales entre ambos pueblos[104]

Fuente: SPG

Reuniones con autoridades federales, estatales y municipales

Entre el 20 de octubre de 2021 y 30 de septiembre de 2022, asistimos y coadyuvamos en 27 reuniones realizadas con autoridades federales, estatales y municipales, fortaleciendo acciones en beneficio de la población tabasqueña:

91 https://mexico.um.dk/es/sobre-nosotros/el-embajador
92 https://tabasco.gob.mx/noticias/pactan-tabasco-y-dinamarca-cooperacion-para-reforzar-la-transicion-energetica
93 https://www.mfa.gov.cn/ce/cemx/esp/Embajador1/t1072715.htm
94 https://tabasco.gob.mx/noticias/fortalece-merino-campos-lazos-de-amistad-y-cooperacion-con-republica-popular-de-china
95 https://tabasco.gob.mx/noticias/invita-carlos-merino-empresas-de-china-invertir-en-tabasco
96 https://canadainmexico.com/embassy/ambassador/
97 https://tabasco.gob.mx/noticias/afinan-canada-y-tabasco-agenda-para-reforzar-lazos-de-cooperacion-en-el-contexto-del-t-mec
98 https://mx.usembassy.gov/es/
99 https://tabasco.gob.mx/noticias/supervisan-carlos-merino-y-ken-salazar-puestos-de-control-de-migracion
100 https://www.murphy.senate.gov/
101 https://chuygarcia.house.gov/en-espanol
102 https://bush.house.gov/
103 https://tabasco.gob.mx/noticias/se-reune-carlos-merino-con-chris-murphy-senador-norteamericano-revisan-tema-migratorio
104 https://tabasco.gob.mx/noticias/la-prioridad-es-tabasco-carlos-merino

Reuniones con autoridades federales, estatales y municipales			
Fecha	**Tema**	**Nombres funcionarios**	**Cargos públicos**
20/10/2021	Primer Encuentro por el Desarrollo de la Región Sur-Sureste[105]	Kenneth Lee Salazar	Embajador de los Estados Unidos de América en México[106]
		Tatiana Clouthier Carrillo	Titular de la SE[107]
		Marcelo Ebrard Casaubón	Titular de la SRE[108]
		Layda Sansores San Román	Gobernadora de Campeche[109]
		Rutilio Cruz Escandón Cadenas	Gobernador de Chiapas[110]
		Alejandro Ismael Murat Hinojosa	Gobernador de Oaxaca[111]
		Carlos Manuel Joaquín González	Gobernador de Quintana Roo[112]
		Cuitláhuac García Jiménez	Gobernador de Veracruz[113]
		Mauricio Vila Dosal	Gobernador de Yucatán[114]
21/10/2021	Mesas de trabajo con CFE[115], para revisar todos los asuntos relacionados con el servicio que les brinda la empresa, así como los adeudos. Las mesas concluyeron el 10/11/2021[116]	Luisa del Carmen Cámara Cabrales	Presidenta municipal de Balancán[117]
		María Esther Zapata Zapata	Presidenta municipal de Cárdenas[118]
		Lluvia Salas López	Presidenta municipal de Centla[119]
		Yolanda del Carmen Osuna Huerta	Presidenta municipal de Centro[120]
		Gregorio Efraín Espadas Méndez	Presidente municipal de Comalcalco[121]
		Jesús Abraham Cano González	Presidente municipal de Cunduacán[122]
		José Bernat Rodríguez	Presidente municipal de Emiliano Zapata[123]
		Óscar Ferrer Ábalos	Presidente municipal de Huimanguillo[124]
		Fernando Emilio Priego Zurita	Presidente municipal de Jalapa[125]
		Nuris López Sánchez	Presidenta municipal de Jalpa de Méndez[126]
		Eric Robert Garrido Argáez	Presidente municipal de Jonuta[127]

105 https://twitter.com/Gobierno_Tab/status/1450870314309718034
106 https://mx.usembassy.gov/es/embajador-de-los-estados-unidos-de-america-en-mexico-ken-salazar/
107 https://www.gob.mx/se/
108 https://www.gob.mx/sre#2340
109 https://www.campeche.gob.mx/
110 https://www.chiapas.gob.mx/
111 https://www.oaxaca.gob.mx/
112 https://qroo.gob.mx/inicio/
113 http://www.veracruz.gob.mx/
114 https://www.yucatan.gob.mx/
115 https://www.cfe.mx/Pages/default.aspx
116 https://tabasco.gob.mx/noticias/concluyen-mesas-de-trabajo-entre-gobierno-del-estado-cfe-y-municipios
https://twitter.com/cmmerino/status/1451291151621779483
117 https://20212024.balancan.gob.mx/blog/
118 https://tabasco.gob.mx/municipio-cardenas
119 https://centla.gob.mx/
120 https://www.villahermosa.gob.mx/
121 http://www.comalcalco.gob.mx/
122 https://cunduacan.gob.mx/
123 https://emilianozapatatab.gob.mx/
124 https://huimanguillo.gob.mx/
125 https://jalapatabasco.gob.mx/
126 https://tabasco.gob.mx/municipio-jalpa-de-mendez
127 https://tabasco.gob.mx/municipio-jonuta

Reuniones con autoridades federales, estatales y municipales			
Fecha	**Tema**	**Nombres funcionarios**	**Cargos públicos**
21/10/2021	Mesas de trabajo con CFE[128], para revisar todos los asuntos relacionados con el servicio que les brinda la empresa, así como los adeudos. Las mesas concluyeron el 10/11/2021[129]	Julio Ernesto Gutiérrez Bocanegra	Presidente municipal de Macuspana[130]
		Sheila Darlin Álvarez Hernández	Presidenta municipal de Nacajuca[131]
		Ana Luisa Castellanos Hernández	Presidenta municipal de Paraíso[132]
		Ricki Antonio Arcos Pérez	Presidente municipal de Tacotalpa[133]
		Alma Rosa Espadas Hernández	Presidenta municipal de Teapa[134]
		Jorge Suárez Moreno	Presidente municipal de Tenosique[135]
13/11/2021	Afianzar los compromisos para consolidar la Cuarta Transformación en México	Adán Augusto López Hernández	Titular de la SSEGOB[136]
		Marina del Pilar Ávila Olmeda	Gobernadora de Baja California[137]
		Víctor Manuel Castro Cosío	Gobernador de Baja California Sur[138]
		Layda Sansores San Román	Gobernadora de Campeche[139]
		Rutilio Cruz Escandón Cadenas	Gobernador de Chiapas[140]
		Claudia Sheinbaum Pardo	Gobernadora de Ciudad de México[141]
		Indira Vizcaíno Silva	Gobernadora de Colima[142]
		Evelyn Cecia Salgado Pineda	Gobernadora de Guerrero[143]
		Alfredo Ramírez Bedolla	Gobernador de Michoacán[144]
		Cuauhtémoc Blanco Bravo	Gobernador de Morelos[145]
		Miguel Ángel Navarro Quintero	Gobernador de Nayarit[146]
		Rubén Rocha Moya	Gobernador de Sinaloa[147]
		Francisco Alfonso Durazo Montaño	Gobernador de Sonora[148]
		Lorena Cuéllar Cisneros	Gobernadora de Tlaxcala[149]
		Cuitláhuac García Jiménez	Gobernador de Veracruz[150]
		David Monreal Ávila	Gobernador de Zacatecas[151]

128 https://www.cfe.mx/Pages/default.aspx
129 https://tabasco.gob.mx/noticias/concluyen-mesas-de-trabajo-entre-gobierno-del-estado-cfe-y-municipios
https://twitter.com/cmmerino/status/1451291151621779483
130 https://macuspana.gob.mx/
131 https://www.nacajuca.gob.mx/
132 https://www.ayuntamientoparaiso.gob.mx/
133 https://tacotalpa.gob.mx/
134 https://teapa.gob.mx/
135 https://tenosique.gob.mx/
136 https://www.gob.mx/segob
137 https://www.bajacalifornia.gob.mx/
138 https://www.bcs.gob.mx/gobernador-del-estado/
139 https://www.campeche.gob.mx/
140 https://www.chiapas.gob.mx/
141 https://jefaturadegobierno.cdmx.gob.mx/dependencia/acerca-de
142 https://www.col.gob.mx/Portal/contenido/NTAxNTA=
143 https://www.guerrero.gob.mx/directorio-de-gobierno/
144 https://www.michoacan.gob.mx/
145 https://morelos.gob.mx/#gobierno
146 https://www.nayarit.gob.mx/despacho-del-ejecutivo/
147 https://sinaloa.gob.mx/
148 https://www.sonora.gob.mx/gobierno/gobernador-del-estado.html
149 https://www.tlaxcala.gob.mx/index.php
150 http://www.veracruz.gob.mx/
151 https://www.zacatecas.gob.mx/

Reuniones con autoridades federales, estatales y municipales			
Fecha	**Tema**	**Nombres funcionarios**	**Cargos públicos**
30/11/2021	Segundo Encuentro por el Desarrollo de la Región Sur-Sureste[152]	Kenneth Lee Salazar	Embajador de los Estados Unidos de América en México[153]
		Marcelo Ebrard Casaubón	Titular de la SRE[154]
		Gabriel Yorio González	Subsecretario de la SHCP[155]
		Layda Sansores San Román	Gobernadora de Campeche[156]
		Rutilio Cruz Escandón Cadenas	Gobernador de Chiapas[157]
		Alejandro Ismael Murat Hinojosa	Gobernador de Oaxaca[158]
		Carlos Manuel Joaquín González	Gobernador de Quintana Roo[159]
		Cuitláhuac García Jiménez	Gobernador de Veracruz[160]
		Mauricio Vila Dosal	Gobernador de Yucatán[161]
01/12/2021	Conocer más sobre México y Tabasco[162]	Dilma Vana Rousseff[163]	Economista y política internacional
01/12/2021	Tercer Informe de Gobierno[164]	Andrés Manuel López Obrador	Presidente de México
07/01/2022	Coordinación y unidad para consolidar la transformación del Estado	Janicie Contreras García[165]	Diputados federales
		Lorena Méndez Denis[166]	
		Karla María Rabelo Estrada[167]	
		Mario Rafael Llergo Latournerie[168]	
		Marcos Rosendo Medina Filigrana[169]	
		Óscar Cantón Zetina[170]	
29/01/2022	Agenda legislativa y los beneficios que la Reforma Eléctrica traerá a los tabasqueños[171]	Manuel Rodríguez González[172]	Diputado federal

152 https://tabasco.gob.mx/noticias/es-momento-y-la-oportunidad-para-consolidar-al-sureste-carlos-merino
153 https://mx.usembassy.gov/es/embajador-de-los-estados-unidos-de-america-en-mexico-ken-salazar/
154 https://www.gob.mx/sre#2340
155 https://www.gob.mx/shcp/estructuras/gabriel
156 https://www.campeche.gob.mx/
157 https://www.chiapas.gob.mx/
158 https://www.oaxaca.gob.mx/
159 https://qroo.gob.mx/inicio/
160 http://www.veracruz.gob.mx/
161 https://www.yucatan.gob.mx/
162 https://twitter.com/cmmerino/status/1466519179050246147
163 https://www.cidob.org/biografias_lideres_politicos/america_del_sur/brasil/dilma_rousseff
164 https://www.gob.mx/tercerinforme
https://tabasco.gob.mx/noticias/refrenda-carlos-merino-apoyo-de-tabasco-al-presidente-lopez-obrador
165 https://twitter.com/janiciecontrera?lang=es
166 https://twitter.com/lorenamendezd?ref_src=twsrc%5Egoogle%7Ctwcamp%5Eserp%7Ctwgr%5Eauthor
167 http://sitl.diputados.gob.mx/LXV_leg/curricula.php?dipt=255
168 http://www.sil.gobernacion.gob.mx/Librerias/pp_PerfilLegislador.php?SID=&Referencia=9227555
169 http://sitl.diputados.gob.mx/LXV_leg/curricula.php?dipt=254
170 http://sitl.diputados.gob.mx/LXV_leg/curricula.php?dipt=405
171 https://twitter.com/TVTenlinea/status/1487586851967885312?cxt=HHwWgICzwYeX_KQpAAAA
172 http://sitl.diputados.gob.mx/LXIV_leg/curricula.php?dipt=257

Reuniones con autoridades federales, estatales y municipales			
Fecha	**Tema**	**Nombres funcionarios**	**Cargos públicos**
02/02/2022	Gestión Integral de Riesgos en Tabasco y mecanismos para la prevención y atención de fenómenos naturales, y efectos del cambio climático, para el bienestar de nuestra población[173]	Laura Velázquez Alzú[174]	CNPC
23/02/2022	Tercer Encuentro por el Desarrollo de la Región Sur-Sureste[175]	Kenneth Lee Salazar	Embajador de los Estados Unidos de América en México[176]
		Rabindranath Salazar Solorio	Subsecretario de Desarrollo Democrático Participación Social y Asuntos Religiosos de la SSEGOB[177]
		Layda Sansores San Román	Gobernadora de Campeche[178]
		Carlos Manuel Joaquín González	Gobernador de Quintana Roo[179]
		Mauricio Vila Dosal	Gobernador de Yucatán[180]
23/03/2022	Potencializar la capacidad de crecimiento económico y social del Estado[181]	Rafael Marín Mollinedo[182]	Titular del Corredor Interoceánico del Programa para el Desarrollo del Istmo de Tehuantepec[183]
24/03/2022	Fortalecer acciones para contar con vivienda asequible en la entidad[184]	Carlos Martínez Velázquez[185]	Director General del INFONAVIT[186]
		Jesús Alí de la Torre[187]	Delegado Regional INFONAVIT Tabasco
22/04/2022	Evento sobre el desarrollo del Istmo de Tehuantepec, en Veracruz[188]	Andrés Manuel López Obrador	Presidente de México[189]
		Kenneth Lee Salazar	Embajador de los Estados Unidos en México[190]
		Jennifer Davis-Paguada	Ministra consejera para Asuntos Económicos en la Embajada de Estados Unidos de América[191]
		Mark Richardson	Ministro consejero de Asuntos Comerciales de Canadá en México[192]
		Tatiana Clouthier Carrillo	Titular de la SE[193]
		Marcelo Ebrard Casaubón	Titular de la SRE[194]
		Adán Augusto López Hernández	Titular de la SSEGOB[195]

173 https://twitter.com/cmmerino/status/1499496284159463429?cxt=HHwWisC-9Z_7o88pAAAA
174 https://www.facebook.com/CNPCmx
175 https://twitter.com/SEGOB_mx/status/1496867639645274115?cxt=HHwWhoCsjYDM-MUpAAAA
176 https://mx.usembassy.gov/es/embajador-de-los-estados-unidos-de-america-en-mexico-ken-salazar/
177 https://www.gob.mx/segob/estructuras/rabindranath-salazar-solorio-247206
178 https://www.campeche.gob.mx/
179 https://qroo.gob.mx/inicio/
180 https://www.yucatan.gob.mx/
181 https://twitter.com/cmmerino/status/1506826561147842568?cxt=HHwWkMC5tcOxqekpAAAA
182 https://www.gob.mx/ciit
183 https://www.gob.mx/desarrollodelistmo
184 https://twitter.com/TVTenlinea/status/1507050930801414154?cxt=HHwWlMC4zce1j-opAAAA
185 https://twitter.com/carlosmartinezv?ref_src=twsrc%5Egoogle%7Ctwcamp%5Eserp%7Ctwgr%5Eauthor
186 https://portalmx.infonavit.org.mx
187 https://twitter.com/jesusalitabasco
188 https://twitter.com/TVTenlinea/status/1517558771526115329?cxt=HHwWgoC96bHquY8qAAAA
189 https://www.gob.mx/presidencia/
190 https://mx.usembassy.gov/es/embajador-de-los-estados-unidos-de-america-en-mexico-ken-salazar/
191 https://www.amcham.org.mx/en/about-us/about-us-advice-direction
192 https://embamex.sre.gob.mx/canada/index.php/es/iniciosp/el-embajador/1302-embajada
193 https://www.gob.mx/se/estructuras/tatiana-clouthier-carrillo
194 https://www.gob.mx/sre#2340
195 https://www.gob.mx/segob

Reuniones con autoridades federales, estatales y municipales			
Fecha	**Tema**	**Nombres funcionarios**	**Cargos públicos**
22/04/2022	Evento sobre el desarrollo del Istmo de Tehuantepec, en Veracruz[196]	Rosa Icela Rodríguez Velázquez	Titular de la SSPC[197]
		Germán Arturo Martínez Santoyo	Director General de CONAGUA[198]
		Jesús Ramírez Cuevas	Coordinador general de Comunicación Social y vocero del gobierno federal[199]
		General Luis Cresencio Sandoval González	Titular de la SEDENA[200]
		Almirante José Rafael Ojeda Durán	Titular de la SEMAR[201]
		Roberto Velasco Álvarez	Jefe de la Unidad para América del Norte de la SRE[202]
		Juan Pablo de Botton	Subsecretario de Egresos de SHCP[203]
22/04/2022	Evento sobre el desarrollo del Istmo de Tehuantepec, en Veracruz[204]	Vladimiro de la Mora	Presidente de la AmCham[205]
		Rafael Marín Mollinedo	Director General del Corredor Multimodal Interoceánico del Istmo de Tehuantepec[206]
		Cuitláhuac García Jiménez	Gobernador de Veracruz[207]
		Rutilio Cruz Escandón Cadenas	Gobernador de Chiapas[208]
		Alejandro Ismael Murat Hinojosa	Gobernador de Oaxaca[209]
05/05/2022	Gira de trabajo por Guatemala[210]	Alejandro Eduardo Giammattei Falla	Presidente de la República de Guatemala[211]
11/05/2022	Presentación de los proyectos de infraestructura eléctrica y la inversión de CFE en Tabasco durante 2022[212]	José Carlos Paredes Aquino	Gerente de la División de Distribución Sureste[213]
		Rafael Martínez Bernal	Gerente de Suministro Básico División Sureste[214]
		Sheila Guadalupe Cadena Nieto	Titular de la SEDENER[215]
		Guillermo Arturo del Rivero León	Titular de la SEGOB[216]
		Luisa del Carmen Cámara Cabrales	Presidenta municipal de Balancán[217]
		María Esther Zapata Zapata	Presidenta municipal de Cárdenas[218]

196 https://twitter.com/TVTenlinea/status/1517558771526115329?cxt=HHwWgoC96bHquY8qAAAA
197 https://www.gob.mx/sspc
198 https://www.gob.mx/conagua
199 https://presidente.gob.mx/presentan-politica-de-comunicacion-social/
200 https://www.gob.mx/sedena/estructuras/general-luis-cresencio-sandoval-gonzalez#:~:text=Secretario%20de%20la%20Defensa%20Nacional,Diplomado%20de%20Estado%20Mayor%20(D.E.M.)
201 https://www.gob.mx/semar/es/estructuras/almirante-jose-rafael-ojeda-duran-183759#:~:text=Secretario%20de%20Marina&text=Es%20miembro%20de%20la%20%E2%80%9CLegi%C3%B3n,Estrat%C3%A9gicos%20para%20Oficiales%20Superiores%20Iberoamericanos%E2%80%9D.
202 https://www.gob.mx/sre
203 https://www.gob.mx/shcp/prensa/comunicado-no-9-juan-pablo-de-botton-fue-ratificado-por-la-camara-de-diputados-como-subsecretario-de-egresos
204 https://twitter.com/TVTenlinea/status/1517558771526115329?cxt=HHwWgoC96bHquY8qAAAA
205 https://www.amcham.org.mx/es/about-us/about-us-advice-direction
206 https://www.gob.mx/ciit
207 http://www.veracruz.gob.mx/
208 https://www.chiapas.gob.mx/
209 https://www.oaxaca.gob.mx/
210 https://twitter.com/cmmerino/status/1522424952175173633
211 https://twitter.com/DrGiammattei
212 https://tabasco.gob.mx/noticias/promueve-carlos-merino-dialogo-y-acuerdos-con-cfe-para-un-mejor-servicio-electrico
213 https://www.cfe.mx/Pages/default.aspx
214 https://www.cfe.mx/Pages/default.aspx
215 https://tabasco.gob.mx/desarrollo-energetico
216 https://tabasco.gob.mx/segob
217 https://20212024.balancan.gob.mx/blog/
218 https://tabasco.gob.mx/municipio-cardenas

Reuniones con autoridades federales, estatales y municipales			
Fecha	**Tema**	**Nombres funcionarios**	**Cargos públicos**
11/05/2022	Presentación de los proyectos de infraestructura eléctrica y la inversión de CFE en Tabasco durante 2022[219]	Lluvia Salas López	Presidenta municipal de Centla[220]
		Yolanda del Carmen Osuna Huerta	Presidenta municipal de Centro[221]
		Gregorio Efraín Espadas Méndez	Presidente municipal de Comalcalco[222]
		Jesús Abraham Cano González	Presidente municipal de Cunduacán[223]
		José Bernat Rodríguez	Presidente municipal de Emiliano Zapata[224]
11/05/2022	Presentación de los proyectos de infraestructura eléctrica y la inversión de CFE en Tabasco durante 2022[225]	Óscar Ferrer Ábalos	Presidente municipal de Huimanguillo[226]
		Fernando Emilio Priego Zurita	Presidente municipal de Jalapa[227]
		Nuris López Sánchez	Presidenta municipal de Jalpa de Méndez[228]
		Eric Robert Garrido Argáez	Presidente municipal de Jonuta[229]
		Julio Ernesto Gutiérrez Bocanegra	Presidente municipal de Macuspana[230]
		Sheila Darlin Álvarez Hernández	Presidenta municipal de Nacajuca[231]
		Ana Luisa Castellanos Hernández	Presidenta municipal de Paraíso[232]
		Ricki Antonio Arcos Pérez	Presidente municipal de Tacotalpa[233]
		Alma Rosa Espadas Hernández	Presidenta municipal de Teapa[234]
		Jorge Suárez Moreno	Presidente municipal de Tenosique[235]
14/05/2022	Recorrido por la construcción de la Refinería Olmeca en Dos Bocas, Paraíso[236]	Norma Rocío Nahle García	Titular de la SENER[237]
		Claudia Sheinbaum Pardo	Jefa de Gobierno de Ciudad de México[238]
		Layda Sansores San Román	Gobernadora de Campeche[239]
		Alejandro Ismael Murat Hinojosa	Gobernador de Oaxaca[240]

219 https://tabasco.gob.mx/noticias/promueve-carlos-merino-dialogo-y-acuerdos-con-cfe-para-un-mejor-servicio-electrico
220 https://centla.gob.mx/
221 https://www.villahermosa.gob.mx/
222 http://www.comalcalco.gob.mx/
223 https://cunduacan.gob.mx/
224 https://emilianozapatatab.gob.mx/
225 https://tabasco.gob.mx/noticias/promueve-carlos-merino-dialogo-y-acuerdos-con-cfe-para-un-mejor-servicio-electrico
226 https://huimanguillo.gob.mx/
227 https://jalapatabasco.gob.mx/
228 https://tabasco.gob.mx/municipio-jalpa-de-mendez
229 https://tabasco.gob.mx/municipio-jonuta
230 https://macuspana.gob.mx/
231 https://www.nacajuca.gob.mx/
232 https://www.ayuntamientoparaiso.gob.mx/
233 https://tacotalpa.gob.mx/
234 https://teapa.gob.mx/
235 https://tenosique.gob.mx/
236 https://tabasco.gob.mx/noticias/recorre-carlos-merino-la-refineria-olmeca-junto-rocio-nahle
237 https://www.gob.mx/sener/estructuras/rocio-nahle#:~:text=Ing.,Energ%C3%ADa%20%7C%20Gobierno%20%7C%20gob.mx
238 https://www.ciudadanos.cdmx.gob.mx/gobierno/jefa-de-gobierno
239 https://www.campeche.gob.mx/
240 https://www.oaxaca.gob.mx/

Reuniones con autoridades federales, estatales y municipales			
Fecha	**Tema**	**Nombres funcionarios**	**Cargos públicos**
19/05/2022	Quinto Encuentro por el Desarrollo de la Región Sur-Sureste[241]	Kenneth Lee Salazar	Embajador de los Estados Unidos en México[242]
		Rogelio Ramírez de la O.	Titular de la SHCP[243]
		Layda Sansores San Román	Gobernadora de Campeche[244]
		Rutilio Cruz Escandón Cadenas	Gobernador de Chiapas[245]
		Alejandro Ismael Murat Hinojosa	Gobernador de Oaxaca[246]
		Carlos Manuel Joaquín González	Gobernador de Quintana Roo[247]
		Mauricio Vila Dosal	Gobernador de Yucatán[248]
		Enrique Nachón García	Secretario de Desarrollo Económico y Portuario del Gobierno del Estado de Veracruz[249]
20/05/2022	CXXIV Jornada Nacional del Notariado Mexicano[250]	Adán Augusto López Hernández	Titular de la SSEGOB[251]
		Olga María del Carmen Sánchez Cordero Dávila	Presidenta de la mesa directiva del Senado[252]
		Luis Rafael Hernández Palacios Mirón	Procurador Agrario[253]
		Félix Arturo Medina Padilla	Procurador Fiscal de la Federación[254]
		Enrique Priego Oropeza	Presidente del TSJ[255]
		Yolanda Osuna Huerta	Presidenta municipal de Centro[256]
		Jorge Arturo Pérez Alonso	Presidente del Colegio de Notarios de Tabasco
27/05/2022	Dar continuidad a los avances en verificación y la protección de los derechos ciudadanos	Patricia Ordoñez León[257] Edith Yolanda Jerónimo Osorio[258] Mario Aguilar Alvarado[259]	Comisionada Propietaria de la Ponencia Primera Comisionada Propietaria de la Ponencia Segunda Comisionado Presidente, Propietario de la Ponencia Primera del ITAIP[260]
20/07/2022	Intensificar el combate contra el abigeato[261]	Nicolás Bautista Ovando	Titular de la FGET[262]
		Hernán Bermúdez Requena	Titular de la SSPC[263]
20/07/2022	Diálogo institucional[264]	Elizabeth Nava Gutiérrez	Consejera Presidenta del IEPCT[265]

241 https://twitter.com/cmmerino/status/1527361498556665856?cxt=HHwWgMCg0ZnMo7IqAAAA
242 https://mx.usembassy.gov/es/embajador-de-los-estados-unidos-de-america-en-mexico-ken-salazar/
243 https://www.gob.mx/shcp/estructuras/gabriel
244 https://www.campeche.gob.mx/
245 https://www.chiapas.gob.mx/
246 https://www.oaxaca.gob.mx/
247 https://qroo.gob.mx/inicio/
248 https://www.yucatan.gob.mx/
249 https://mx.linkedin.com/in/enrique-nach%C3%B3n-garc%C3%ADa-67b2bb28
250 https://twitter.com/cmmerino/status/1527767196788727810?cxt=HHwWhICxgfmK3LMqAAAA
251 https://www.gob.mx/segob
252 https://www.senado.gob.mx/64/senador/1276
253 https://www.gob.mx/sedatu/estructuras/luis-rafael-hernandez-palacios-miron
254 https://www.gob.mx/pff
255 https://tsj-tabasco.gob.mx/
256 https://www.villahermosa.gob.mx/
257 https://twitter.com/Patricia_ITAIP?ref_src=twsrc%5Egoogle%7Ctwcamp%5Eserp%7Ctwgr%5Eauthor
258 https://twitter.com/edith_itaip
259 https://twitter.com/itaiptabasco/status/1520064920573911042?ref_src=twsrc%5Etfw
260 https://twitter.com/itaiptabasco?ref_src=twsrc%5Egoogle%7Ctwcamp%5Eserp%7Ctwgr%5Eauthor
261 https://tabasco.gob.mx/noticias/acuerda-carlos-merino-medidas-para-reforzar-combate-contra-el-abigeato
262 https://www.fiscaliatabasco.gob.mx/
263 https://tabasco.gob.mx/seguridad
264 https://twitter.com/TVTenlinea/status/1549856866737553410?cxt=HHwWhIC8qfummYIrAAAA
265 https://twitter.com/IEPCTabasco

Reuniones con autoridades federales, estatales y municipales			
Fecha	**Tema**	**Nombres funcionarios**	**Cargos públicos**
27/07/2022	Crear sinergias y explorar posibilidades de acercar financiamiento a las pequeñas, medianas y grandes empresas tabasqueñas[266]	Luis Antonio Ramírez Pineda	Director general de NAFIN[267] y BANCOMEXT[268]
02/08/2022	Estrategia para la reactivación de los programas de donación y trasplante	José Salvador Aburto Morales	Director general del CENATRA[269]
09/08/2022	Análisis de estrategias para frenar la violencia y delincuencia que acecha a los migrantes en su paso por el país, y que deriva en delitos de trata, extorsión y secuestro[270]	Andrés Manuel López Obrador	Presidente de México[271]
		Rosa Icela Rodríguez Velázquez	Titular de la SSPC[272]
		Marina del Pilar Ávila Olmeda	Gobernadora de Baja California[273]
		Rutilio Cruz Escandón Cadenas	Gobernador de Chiapas[274]
		Alejandro Ismael Murat Hinojosa	Gobernador de Oaxaca[275]
		Francisco Alfonso Durazo Montaño	Gobernador de Sonora[276]
		Cuitláhuac García Jiménez	Gobernador de Veracruz[277]
02/09/2022	Fortalecer el turismo en Tabasco y consolidar al estado como puerta de entrada al Tren Maya[278]	Miguel Torruco Marqués	Titular de la SECTUR[279]
05/09/2022	Toma de protesta[280]	Julio Ramón Menchaca Salazar	Gobernador constitucional de Hidalgo[281]

Fuente: SPG

Eventos

Entre el 1 de octubre de 2021 y 30 de septiembre de 2022, asistimos a 162 eventos:

Eventos		
No.	**Fecha**	**Nombre**
1	02/10/2021	Inauguración de la oferta turística exhibida en Punto México[282], al interior de las oficinas de SECTUR[283]
2	05/10/2021	Reunión con *LuKoil Upstream* México[284], refrendando disposición de garantizar las condiciones para el desarrollo energético[285]

266 https://tabasco.gob.mx/noticias/explora-merino-campos-con-titular-de-nafin-y-bancomext-financiamiento-mypimes
267 https://www.nafin.com/portalnf/content/home/home.html
268 https://twitter.com/bancomext?ref_src=twsrc%5Egoogle%7Ctwcamp%5Eserp%7Ctwgr%5Eauthor
269 https://tabasco.gob.mx/noticias/evaluan-estrategias-para-fortalecer-los-procesos-de-donacion-y-trasplante-en-tabasco
270 https://tabasco.gob.mx/noticias/suma-carlos-merino-con-amlo-para-garantizar-seguridad-de-migrantes
271 https://www.gob.mx/presidencia/
272 https://www.gob.mx/sspc
273 https://tabasco.gob.mx/noticias/suma-carlos-merino-con-amlo-para-garantizar-seguridad-de-migrantes
274 https://www.chiapas.gob.mx/
275 https://www.oaxaca.gob.mx/
276 https://www.sonora.gob.mx/gobierno/gobernador-del-estado.html
277 http://www.veracruz.gob.mx/
278 https://tabasco.gob.mx/noticias/acuerdan-carlos-merino-y-miguel-torruco-fortalecimiento-al-turismo-de-tabasco
279 https://www.gob.mx/sectur
280 https://tabasco.gob.mx/noticias/participa-merino-campos-en-toma-de-protesta-de-julio-menchaca-gobernador-de-hidalgo
281 https://gobierno.hidalgo.gob.mx/gobernador
282 https://tabasco.gob.mx/noticias/respalda-merino-campos-actividades-de-promocion-turistica-de-tabasco-en-punto-mexico
283 https://www.gob.mx/sectur
284 https://lukoil.ru/Business/Upstream
285 https://twitter.com/TVTenlinea/status/1445486052701921290

Eventos		
No.	**Fecha**	**Nombre**
3	06/10/2021	Reunión con la petrolera italiana ENI[286], para conocer los proyectos de inversión social de la empresa en la zona costera de Tabasco[287]
4	06/10/2021	Reunión con los nuevos integrantes[288] del CCET[289]
5	06/10/2021	Inauguración del VI Congreso Internacional de Investigación en Ciencias de la Salud[290] organizado por la UJAT[291]
6	07/10/2021	Entrega de reconocimientos y certificados[292] del IEAT[293]
7	07/10/2021	Reunión con la empresa Perenco México[294], para reafirmar lazos de colaboración para el fortalecimiento de la actividad energética en la entidad y el desarrollo social[295]
8	08/10/2021	Reunión con representantes de CFE[296], acordando mesas de trabajo para tener mejores resultados en beneficio de los ciudadanos[297]
9	13/10/2021	Inauguración del evento internacional *Google DevFest* 2021[298], organizado por la UJAT[299]
10	14/10/2021	Encuentro con integrantes[300] del Colegio de Notarios de Tabasco[301]
11	19/10/2021	51 aniversario luctuoso del General Lázaro Cárdenas del Río, en la explanada de la Plaza de la Revolución[302]
12	19/10/2021	Supervisión de la modernización de instalaciones del CCLET[303], refrendando la política de justicia laboral instruida por el presidente de México[304]
13	19/10/2021	Presentación de la estrategia del programa JCF[305] en alianza con el sector energético del Estado[306]
14	21/10/2021	Entrega de equipos para el fortalecimiento de los servicios públicos del Estado[307], con PEMEX[308]
15	25/10/2021	Celebración del Día del Médico 2021 y entrega de reconocimientos[309]
16	26/10/2021	Toma de protesta al Comité Directivo del CCET[310] 2021-2022[311]
17	28/10/2021	Suscripción del Convenio para la Reactivación Económica de Tabasco[312]
18	29/10/2021	Entrega de ambulancias y unidades médicas[313] por el INSABI[314]

286 https://oilproducts.eni.com/es_ES/sobre-nosotros
287 https://twitter.com/TVTenlinea/status/1445884485673885699
288 https://twitter.com/cmmerino/status/1446128375572041737
289 https://www.facebook.com/CCETOficial/
290 https://twitter.com/TVTenlinea/status/1445906631728979968
291 https://www.ujat.mx/
292 https://twitter.com/TVTenlinea/status/1446121461656088593
293 http://tabasco.inea.gob.mx/
294 https://www.perenco.com/es/filiales/mexico
295 https://twitter.com/TVTenlinea/status/1446254150422048772
296 https://www.cfe.mx/Pages/default.aspx
297 https://twitter.com/cmmerino/status/1446591192146251783
298 https://devfestmexico.com/
299 https://twitter.com/Gobierno_Tab/status/1448335333716803584
300 https://tabasco.gob.mx/noticias/se-reune-carlos-merino-con-notarios-tabasquenos
301 https://aplicaciones.setab.gob.mx/colegios/index.php/Inicio/colegio/11
302 https://twitter.com/TVTenlinea/status/1450468453832445962
303 https://tabasco.gob.mx/cclet
304 https://twitter.com/Gobierno_Tab/status/1450542867789881349
305 https://jovenesconstruyendoelfuturo.stps.gob.mx/
306 https://tabasco.gob.mx/noticias/jovenes-construyendo-el-futuro-reclutara-15-mil-jovenes-tabasquenos-en-empresas
307 https://twitter.com/cmmerino/status/1451257069256916993
308 https://www.pemex.com/Paginas/default.aspx
309 https://tabasco.gob.mx/noticias/reconoce-carlos-merino-responsabilidad-y-solidaridad-de-medicos-en-lucha-contra-covid
310 https://business.facebook.com/pg/CCETOficial/posts/?ref=page_internal
311 https://twitter.com/Gobierno_Tab/status/1453043382146699268
312 https://twitter.com/Gobierno_Tab/status/1453916635740491789
313 https://twitter.com/cmmerino/status/1454134223816724485
314 https://www.gob.mx/insabi

Eventos		
No.	**Fecha**	**Nombre**
19	29/10/2021	Instalación del Consejo Estatal de Ordenamiento Territorial y Desarrollo Urbano de Tabasco[315]
20	30/10/2021	Visita a la “Mercadita Femenina” (sic), en Plaza de Armas[316]
21	04/11/2021	Inauguración del FOCA 2021, primero en Latinoamérica[317]
22	08/11/2021	Visita a las instalaciones del Centro Estatal de Evaluación y Control de Confianza C-3[318]
23	14/11/2021	Presentación ante el Congreso del Estado[319] del Tercer Informe de Gobierno[320]
24	16/11/2021	Tianguis Turístico Mérida[321]
25	17/11/2021	Festejos alusivos al 63 aniversario[322] de la UJAT[323]
26	18/11/2021	Toma de protesta como Presidente del Consejo Estatal de Seguridad Pública del Estado[324]
27	20/11/2021	XV CMP[325]
28	22/11/2021	Presentación de los programas de Financiamiento a la Mediana Empresa Agroalimentaria y Rural y, de Microfinanciamiento al Sector Ganadero estatal[326]
29	25/11/2021	Entrega de apoyos económicos y de equipos[327] para personas con discapacidad a favor de agremiados del SUTSET[328]
30	25/11/2021	Toma de protesta del Consejo del Sistema Estatal para prevenir, atender, sancionar y erradicar la violencia, en especial la que se produce contra las mujeres[329]
31	26/11/2021	Instalación de la Comisión Intersecretarial de Cambio Climático del Estado de Tabasco, el Consejo Estatal de Cambio Climático y el Sistema Estatal de Cambio Climático[330]
32	03/12/2021	Reunión con el titular de la CFE[331], Manuel Bartlett Díaz, abordando temas pendientes y Tarifa 1F[332]
33	07/12/2021	Inauguración del alumbrado navideño de Villahermosa, además de 22 nacimientos montados en parques emblemáticos de la capital[333]
34	08/12/2021	Ceremonia de toma de posesión y protesta de bandera[334], del General de Brigada Diplomado de Estado Mayor, Cristóbal Lozano Mosqueda, como Comandante de la 30 Zona Militar[335]
35	08/12/2021	Ceremonia de graduación de 188 egresados de las maestrías en Administración y Políticas Públicas, y en Auditoría[336], del IAP Tabasco[337]
36	09/12/2021	Instalación del Subcomité de Programación Operativa Estatal de Programas para el Bienestar[338]
37	09/12/2021	Reunión con la AMEXHI[339], con la finalidad de impulsar la mano de obra tabasqueña[340]

315 https://twitter.com/TVTenlinea/status/1454131597654073348
316 https://twitter.com/cmmerino/status/1454555029457698819
317 https://twitter.com/Gobierno_Tab/status/1456358005876928515
318 https://twitter.com/Gobierno_Tab/status/1457833939758948366
319 https://congresotabasco.gob.mx/
320 https://tabasco.gob.mx/noticias/presenta-carlos-merino-logros-que-confirman-honestidad-unidad-y-compromisos-por-la
321 https://tabasco.gob.mx/noticias/asiste-carlos-merino-inauguracion-de-tianguis-turistico-de-merida-2021
322 https://tabasco.gob.mx/noticias/inspira-la-ujat-consolidacion-del-proyecto-de-transformacion-y-reconciliacion-carlos
323 https://www.ujat.mx/
324 https://twitter.com/cmmerino/status/1461432048552394757
325 https://tabasco.gob.mx/noticias/asiste-carlos-merino-congreso-mexicano-del-petroleo-tabasco-sede-de-edicion-en-2022
326 https://twitter.com/Gobierno_Tab/status/1462877239461220359
327 https://twitter.com/TVTenlinea/status/1463906314715811841
328 https://www.facebook.com/sutsetoficial/
329 https://twitter.com/TVTenlinea/status/1463940737037447171
330 https://tabasco.gob.mx/noticias/tabasco-lider-nacional-en-reforestacion-carlos-merino
331 https://www.cfe.mx/Pages/default.aspx
332 https://twitter.com/cmmerino/status/1466904154647969792
333 https://tabasco.gob.mx/noticias/ilumina-navidad-villahermosa
334 https://twitter.com/Gobierno_Tab/status/1468660252761636867
335 http://transparencia.sedena.gob.mx/servicio-militar-nacional/centros-de-atencion-tabasco.html
336 https://tabasco.gob.mx/noticias/se-pronuncia-carlos-merino-por-servir-al-pueblo-con-profesionalismo-pasion-y-coraje
337 https://iaptabasco.org.mx/
338 https://twitter.com/Gobierno_Tab/status/1469010928553320448
339 https://twitter.com/AMEXHI_Oficial
340 https://twitter.com/cmmerino/status/1469004663018065920

Eventos		
No.	**Fecha**	**Nombre**
38	10/12/2021	Presentación del Informe Anual de Labores[341] del presidente del TSJ[342] y del CJT[343]
39	13/12/2021	Informe Anual de Actividades[344] del FGET[345]
40	15/12/2021	Sesión Ordinaria 2021 del Consejo Estatal de la agenda 2030 para el desarrollo sostenible[346]
41	15/12/2021	Informe de labores 2019-2021, del titular del TJA[347]
42	16/12/2021	Reunión con directivos de la CFE[348], acordando mantener vigencia de Tarifa 1F por todo el año[349]
43	04/01/2022	Recorrido en las instalaciones de la SEGOB[350]
44	01/02/2022	Sesión solemne de apertura del segundo periodo ordinario de sesiones del primer año de ejercicio constitucional de la LXIV Legislatura del Congreso del Estado[351]
45	02/02/2022	Primera Sesión Ordinaria del Consejo Estatal de Ordenamiento Territorial y Desarrollo Urbano[352]
46	05/02/2022	105 Aniversario de la Promulgación de la CPEUM, celebrado en Querétaro[353]
47	08/02/2022	Rueda de prensa “Lanzamiento premio primera novela 2022”[354]
48	09/02/2022	Marcha de la Lealtad[355]
49	14/02/2022	191 aniversario luctuoso del Gral. Vicente Guerrero[356]
50	16/02/2022	Jornadas Pellicerianas 2022[357]
51	27/02/2022	158 aniversario del triunfo de las fuerzas liberales sobre el invasor francés[358]
52	28/02/2022	Parlamento Abierto sobre la reforma eléctrica[359]
53	06/03/2022	Encuentro municipalista[360]
54	08/03/2022	Presentación del proyecto Inteligencia Artificial, Empresarial, Industrial y Gubernamental[361]
55	08/03/2022	Conmemoración del Día Internacional de la Mujer[362] en la UJAT[363]
56	09/03/2022	Reunión con el comité organizador del CMP 2022[364]
57	10/03/2022	Mesa de Construcción de Paz y Seguridad[365]
58	16/03/2022	Plática con los integrantes de la Mesa de Seguridad para la Construcción de la Paz y la Vocal Ejecutiva del INE[366] Tabasco[367]

341 https://tabasco.gob.mx/noticias/atestigua-el-gobernador-carlos-merino-informe-anual-del-titular-del-poder-judicial
342 https://tsj-tabasco.gob.mx/
343 https://tsj-tabasco.gob.mx/consejo-de-la-judicatura/directorio/
344 https://tabasco.gob.mx/noticias/disminuyen-cifras-de-incidencia-delictiva-en-tabasco-subraya-fge
345 https://www.fiscaliatabasco.gob.mx/
346 https://twitter.com/cmmerino/status/1471197725794308096/photo/2
347 https://twitter.com/Gobierno_Tab/status/147120920979464192
348 https://www.cfe.mx/Pages/default.aspx
349 https://tabasco.gob.mx/noticias/se-reune-carlos-merino-con-directivos-de-cfe-tarifa-1f-se-mantendra-vigente-todo-el-ano
350 https://twitter.com/cmmerino/status/1478499895912902660
351 https://tabasco.gob.mx/noticias/asiste-carlos-merino-apertura-de-trabajos-del-congreso-del-estado
352 https://twitter.com/cmmerino/status/1489030404413661186?cxt=HHwWhICpre_QjKopAAAA
353 https://twitter.com/LaydaSansores/status/1490033153863528448?cxt=HHwWgMC5-cjQ1K0pAAAA
354 https://www.gob.mx/presidencia/prensa/convocatoria-al-premio-primera-novela-2022?idiom=es
355 https://twitter.com/EmilioCMDE/status/1491512372946780166
356 https://www.facebook.com/watch/?v=321728389899875
357 https://twitter.com/TVTenlinea/status/1493984466062254083
358 https://twitter.com/cmmerino/status/1497997619188011008?cxt=HHwWgMCo4bu5-skpAAAA
359 https://www.youtube.com/watch?v=vAyFZnQV_b4
360 https://twitter.com/cmmerino/status/1500605875869913090?cxt=HHwWhMC4sf7FnNMpAAAA
361 https://twitter.com/TVTenlinea/status/1501353902557614082?cxt=HHwWhMC-we_a8NUpAAAA
362 https://twitter.com/TVTenlinea/status/1501355783879069696?cxt=HHwWgMC4ubDI8dUpAAAA
363 https://tabasco.gob.mx/ujat
364 https://energyandcommerce.com.mx/gobierno-de-tabasco-refrenda-su-apoyo-y-compromiso-con-cmp-2022/
365 https://twitter.com/cmmerino/status/1502056146529665027?cxt=HHwWhoC-6eyGsNgpAAAA
366 https://www.ine.mx/
367 https://twitter.com/cmmerino/status/1504250935081639943?cxt=HHwWjoC56a2QluApAAAA

Eventos		
No.	**Fecha**	**Nombre**
59	17/03/2022	Toma de protesta de la mesa directiva[368] de CANIRAC[369]
60	18/03/2022	Gallo Universitario 2022[370], organizado por la UJAT[371]
61	18/03/2022	Conmemoración del 84 Aniversario de la Expropiación Petrolera[372]
62	21/03/2022	Inauguración del AIFA[373]
63	24/03/2022	Día del Notario Tabasqueño[374]
64	24/03/2022	Entrega de medallas a destacados locutores, por trayectorias de 25 años o más[375]
65	25/03/2022	Entrega de la medalla al mérito empresarial[376]
66	29/03/2022	Inauguración de la expo[377] *Oil & Gas*[378]
67	31/03/2022	Banderazo de salida del operativo de "Semana Santa"[379]
68	09/04/2022	Puesta en marcha del Plan General de Acción "Semana Santa Blanca 2022"[380]
69	10/04/2022	Macroregional de Básquetbol Tabasco 2022[381]
70	18/04/2022	Convivencia con los jugadores de los Olmecas de Tabasco y la directiva del equipo en su hotel sede[382]
71	19/04/2022	Reunión con integrantes de la Marina Mercante y el Sistema Portuario Nacional con el propósito de fortalecer el cabotaje y el transporte marítimo de corta distancia[383]
72	21/04/2022	Reunión con la Mesa de Construcción de Paz y Seguridad de Tabasco, en las instalaciones de la V Zonal Naval[384]
73	21/04/2022	Ceremonia conmemorativa al CVIII Aniversario de la Gesta Heroica del Puerto de Veracruz del 21 de abril de 1914 en Frontera, Centla[385]
74	21/04/2022	Firma de acuerdo de coordinación del Programa de Inversión FAIS 2022[386]
75	21/04/2022	Primera sesión ordinaria[387] del COPLADET [388]
76	25/04/2022	Reunión de trabajo[389] con el IEM[390]
77	26/04/2022	Presentación del paquete económico para el impulso al ecosistema emprendedor y empresarial de Tabasco[391]

368 https://twitter.com/cmmerino/status/1504633294096408578?cxt=HHwWhIC9vcqAxOEpAAAA
369 https://canirac.org.mx/
370 https://twitter.com/cmmerino/status/1505009315807055873?cxt=HHwWgsCqxfb_7uIpAAAA
371 https://tabasco.gob.mx/ujat
372 https://twitter.com/TVTenlinea/status/1504840388338663461?cxt=HHwWyoCy6YaXouIpAAAA
373 https://twitter.com/cmmerino/status/1505936223440969732?cxt=HHwWiIC9yYbBlOYpAAAA
374 https://twitter.com/cmmerino/status/1508262736148447235
375 https://twitter.com/TVTenlinea/status/1507158374856671236?cxt=HHwWiICymdCjwOopAAAA
376 https://twitter.com/TVTenlinea/status/1507388275513778178?cxt=HHwWhICzyc3pqOspAAAA
377 https://twitter.com/TVTenlinea/status/1508886323049996300?cxt=HHwWmIC5vbmH0vApAAAA
378 https://oilandgasmagazine.com.mx/
379 https://twitter.com/TVTenlinea/status/1509583638026928132?cxt=HHwWiICy9cKUj_MpAAAA
380 https://twitter.com/cmmerino/status/1512880147912970242
381 https://twitter.com/cmmerino/status/1513675491290632198?cxt=HHwWjMC-ud3104EqAAAA
382 https://twitter.com/cmmerino/status/1516237565107580935
383 https://tabasco.gob.mx/noticias/establecen-acuerdos-gobierno-de-tabasco-y-semar-para-reactivar-puertos-maritimos
384 https://twitter.com/cmmerino/status/1517251275867529220?cxt=HHwWiIC90eT_rY4qAAAA
385 https://twitter.com/TVTenlinea/status/1517169601469108225?cxt=HHwWgsCy-drtil4qAAAA
386 https://twitter.com/TVTenlinea/status/1517198885650939905
387 https://tabasco.gob.mx/index.php/noticias/con-la-instalacion-del-copladet-se-impulsa-desarrollo-de-tabasco-merino-campos
388 https://tabasco.gob.mx/copladet
389 https://tabasco.gob.mx/noticias/sostiene-gobernador-carlos-merino-reunion-de-trabajo-con-titular-del-iem
390 https://tabasco.gob.mx/iem
391 https://twitter.com/cmmerino/status/1519050583730176000?cxt=HHwWgICy8aSd4JQqAAAA

Eventos		
No.	**Fecha**	**Nombre**
78	27/04/2022	Entrega a la SSPC[392] de patrullas y equipamiento para fortalecer las tareas del Centro de Mando y Comunicaciones C4[393]
79		Recorrido de supervisión al Centro de Mando y Comunicaciones C4[394]
80		Lanzamiento inaugural de la temporada de béisbol 2022[395]
81	28/04/2022	125 Asamblea General Ordinaria del INFONAVIT[396] en la Ciudad de México[397]
82	02/05/2022	Toma de protesta[398] al trigésimo quinto Comité Directivo de la Delegación Tabasco de la CMIC[399]
83	03/05/2022	Inauguración de la exposición alusiva al Mes del Ilustrador[400]
84	04/05/2022	Encuentro con la XVI Caravana de Madres Centroamericanas de Migrantes Desaparecidos[401]
85		Ceremonia de graduación de la LXXXVII Generación de Egresados del TecNM campus Villahermosa[402]
86		Presentación del PMD[403] 2021-2024 de Centro[404]
87	09/05/2022	Firma de convenio[405] entre SEDENER[406] y el CIME[407]
88		Inauguración[408] de la Estación FedEx Villahermosa[409]
89		Firma convenio con Estación FedEx, para apoyar envíos de MiPymes registradas en “Esencia Tabasco”, con descuentos de hasta 40%[410]
90	10/05/2022	Presentación del estudio para la factibilidad de la instalación de un rastro TIF en Tenosique[411]
91	11/05/2022	Reunión con los integrantes de la Mesa de Seguridad para la construcción de la paz en Tabasco[412]
92	12/05/2022	Conmemoración del Día de la Enfermera y el Enfermero 2022[413]
93		Inauguración del LVIII Congreso y Campeonato Estatal Charro 2022[414]
94	13/05/2022	Conmemoración del Día del Maestro[415]
95	15/05/2022	Asistencia a la clausura del segundo periodo ordinario de sesiones, de la Sexagésima Cuarta Legislatura del Congreso de Tabasco[416]
96		Inauguración[417] del nuevo ISSSTE
97	16/05/2022	Toma protesta a los nuevos integrantes del Comité de la AMDTH[418]

392 https://tabasco.gob.mx/seguridad
393 https://twitter.com/Gobierno_Tab/status/1519357299558649862
394 https://tabasco.gob.mx/noticias/centro-de-justicia-para-mujeres-sera-una-realidad-merino-campos
395 https://tabasco.gob.mx/noticias/se-desata-la-olmecamania
396 https://twitter.com/Infonavit?ref_src=twsrc%5Egoogle%7Ctwcamp%5Eserp%7Ctwgr%5Eauthor
397 https://twitter.com/cmmerino/status/1520927065939263488
398 https://twitter.com/Gobierno_Tab/status/1521244934442991617?cxt=HHwWgoCy3aeNxpwqAAAA
399 https://twitter.com/CMIC_Tabasco
400 https://tabasco.gob.mx/noticias/es-el-tiempo-de-la-cultura-en-tabasco-carlos-merino
401 https://twitter.com/TVTenlinea/status/1521855795234811905?cxt=HHwWgsC5pYvy254qAAAA
402 https://twitter.com/TVTenlinea/status/1521934465307717635?cxt=HHwWhsC5gaXV_54qAAAA
403 https://twitter.com/TVTenlinea/status/1521903061391847426?cxt=HHwWhMC5zaux8Z4qAAAA
404 https://www.villahermosa.gob.mx/
405 https://tabasco.gob.mx/noticias/atestigua-merino-convenio-entre-sedener-y-colegio-de-ingenieros-mecanicos-y-electricistas
406 https://tabasco.gob.mx/desarrollo-energetico
407 https://www.cimetabasco.org.mx/
408 https://tabasco.gob.mx/noticias/consolida-tabasco-su-posicion-como-nodo-logistico-del-sureste-carlos-merino
409 https://local.fedex.com/es-mx/tab/villahermosa
410 https://tabasco.gob.mx/noticias/consolida-tabasco-su-posicion-como-nodo-logistico-del-sureste-carlos-merino
411 https://twitter.com/TVTenlinea/status/1524088276587528192
412 https://twitter.com/cmmerino/status/1524424997334560768?cxt=HHwWgMDRzaqd7KcqAAAA
413 https://twitter.com/Gobierno_Tab/status/1524819813331345409?cxt=HHwWgoC9gdPin6kqAAAA
414 https://twitter.com/Gobierno_Tab/status/1524820613432496134
415 https://tabasco.gob.mx/noticias/encabeza-el-gobernador-carlos-merino-festejo-del-dia-del-maestro
416 https://tabasco.gob.mx/noticias/atestigua-gobernador-carlos-merino-clausura-de-periodo-ordinario-de-sesiones-del-congreso
417 https://tabasco.gob.mx/noticias/nuevo-hospital-del-issste-es-el-mas-moderno-del-sureste-carlos-merino
418 https://twitter.com/cmmerino/status/1526241943105175557?cxt=HHwWioCwwb-9pq4qAAAA

Eventos		
No.	**Fecha**	**Nombre**
98	20/05/2022	Inauguración de las escuelas “Manuel Díaz Prieto”, “Prof. Manuel de Jesús García Osorio”, “Dolores Ocaña Brindis” y “Prof. Ceferino Vázquez Osorio” de la colonia Tamulté de las Barrancas[419]
99	23/05/2022	Presentación de la nueva programación de TVT[420]
100	24/05/2022	Inauguración de la Semana de la Seguridad y Medio Ambiente del Sector Hidrocarburos[421]
101	26/05/2022	Inauguración del *Logistics Forum*: La Puerta del Sureste 2022[422]
102		Reunión con Vicepresidencia de Hokchi[423]
103	27/05/2022	Reunión de la Mesa para la Construcción de la Paz y la Seguridad con personal de los tres niveles de gobierno[424]
104	31/05/2022	Ceremonia de abanderamiento oficial a la Delegación de Tabasco rumbo a los Juegos Nacionales de la CONADE[425] 2022[426]
105	02/06/2022	Entrega de equipo especializado de identificación forense, herramientas tecnológicas e insumos para las acciones de búsqueda en el Estado[427]
106		Toma protesta al nuevo comité directivo[428] de CANACINTRA[429]
107	07/06/2022	Firma de convenio de colaboración con la PA[430], para darle certeza jurídica a las instalaciones educativas y de salud del Estado, ubicadas en terrenos ejidales para el desarrollo social[431]
108	08/06/2022	Entrega de estímulos a trabajadores de la SAIG[432], por antigüedad y desempeño profesional e institucional en el servicio público[433]
109		Supervisión de avances de rehabilitación[434] del Centro VIDHA[435]
110	13/06/2022	Sesión del Consejo de Mejora Regulatoria del Estado[436]
111	14/06/2022	Presentación del proyecto “En ruta por la educación”[437] un aula magna donada por Fundación Traxión[438]
112		Rueda de Prensa para la presentación del Octavo Festival del Queso[439]
113	15/06/2022	Firma de colaboración entre Fundación ENI y SALUD[440] en beneficio de la población de Cárdenas[441]
114		Ceremonia de toma de protesta de la mesa directiva 2022-2024 de la Sociedad Médica del HRAE “Dr. Gustavo A. Rovirosa Pérez”[442]
115	16/06/2022	Entrega del PEE José Narciso Rovirosa[443]

419 https://tabasco.gob.mx/noticias/con-inversion-de-45-mdp-reconstruye-gobierno-estatal-la-escuela-mas-antigua-de
420 https://twitter.com/cmmerino/status/1528900608417071104?cxt=HHwWgICg2ZfA37cqAAAA
421 https://twitter.com/cmmerino/status/1529132845297414144?cxt=HHwWgMCtpZOOybgqAAAA
422 https://tabasco.gob.mx/noticias/sureste-dejo-de-ser-invisible-y-ahora-es-polo-de-inversiones-y-desarrollo-afirma-carlos
423 https://twitter.com/cmmerino/status/1531011221603885056
424 https://twitter.com/cmmerino/status/1531011208102436870
425 https://www.gob.mx/conade
426 https://tabasco.gob.mx/noticias/garantiza-carlos-merino-mas-apoyos-y-mejor-rumbo-para-el-deporte-tabasqueno
427 https://twitter.com/TVTenlinea/status/1532412221027799196
428 https://twitter.com/TVTenlinea/status/1532378652113092609
429 https://canacintra.org.mx/camara/
430 https://www.gob.mx/pa
431 https://twitter.com/cmmerino/status/1534352495996243973?cxt=HHwWisC4wefdjssqAAAA
432 https://tabasco.gob.mx/saig
433 https://tabasco.gob.mx/noticias/insta-carlos-merino-servidores-publicos-reforzar-trabajo-en-equipo-por-tabasco
434 https://tabasco.gob.mx/noticias/supervisa-merino-campos-avances-de-rehabilitacion-de-centro-vidha-del-dif-tabasco
435 http://dif.tabasco.gob.mx/content/centros-vidha
436 https://tabasco.gob.mx/noticias/mejora-regulatoria-da-mayor-empuje-estrategias-anticorrupcion-carlos-merino
437 https://tabasco.gob.mx/noticias/lanza-merino-proyecto-en-ruta-por-la-educacion-para-abatir-rezago-en-tabasco
438 https://fundaciontraxion.com/
439 https://twitter.com/SEDEC_Tab/status/1536798036575154176?ref_src=twsrc%5Egoogle%7Ctwcamp%5Eserp%7Ctwgr%5Etweet
440 https://tabasco.gob.mx/salud
441 https://energiaadebate.com/fundacion-eni-apoyara-atencion-a-la-salud-en-cardenas-tabasco%EF%BF%BC/
442 https://tabasco.gob.mx/noticias/sera-nuevo-hospital-rovirosa-un-impulso-la-salud-en-tabasco-merino-campos
443 https://tabasco.gob.mx/noticias/hay-conciencia-de-ip-y-ciudadanos-para-decir-adios-al-plastico-y-al-unicel-carlos-merino

Eventos		
No.	**Fecha**	**Nombre**
116	17/06/2022	Ceremonia por el 46 Aniversario de la fundación del COBATAB[444] Joven"[445]
117	18/06/2022	Donación de 23 unidades[446] destinadas a los servicios de seguridad pública, salud y saneamiento, por parte de PEMEX[447]
118	22/06/2022	Reunión con los organizadores de las Reuniones Científicas 2022[448]
119	23/06/2022	Visita a la UAG Campus Tabasco[449] para atestiguar la graduación de la primera generación de egresados nivel preparatoria[450]
120		Inauguración del festival Villahermosa[451]
121	25/06/2022	Supervisión del inició de la Jornada Nacional de Vacunación contra COVID-19 a niñas y niños de 5 a 11 años de edad[452]
122	27/06/2022	Firma de convenio para la transferencia de tecnología en la producción clonal de plantas forestales con YTEIA[453], SEDAFOP[454] y COMESFOR[455]
123	28/06/2022	Participación en Conferencia Magistral Internacional "México tiene una cita con el futuro"[456], organizado por TecNM Campus Villahermosa[457]
124	30/06/2022	Tercer Aniversario[458] de la GN[459]
125	03/07/2022	Inauguración de la Exposición Ganadera Regional 2022, donde se presentan más de 700 ejemplares de alta calidad genética[460]
126	04/07/2022	Entrega de los Premios Estatales de Ingeniería 2022[461]
127	04/07/2022	Reunión con integrantes de Federación Estatal de Propietarios de Camiones de Volteo[462]
128	07/07/2022	Inauguración del CMP 2022[463]
129	07/07/2022	Evento cultural Tabasco Espectacular, organizado en el Congreso Mexicano del Petróleo[464]
130	13/07/2022	Recorrido del puente tipo Herradura del distribuidor Vial Universidad[465]
131	14/07/2022	Informe de labores[466] del TSJ[467] y CJT[468]
132	27/07/2022	Presentación del Programa Estatal de Eficiencia Energética y Consumo Responsable[469]
133	01/08/2022	Desayuno a los 22 niños y niñas de sexto de primaria ganadores del certamen de las OCI 2022[470]

444 https://tabasco.gob.mx/cobatab
445 https://twitter.com/Gobierno_Tab/status/1537869446513057792
446 https://tabasco.gob.mx/noticias/atestigua-carlos-merino-donativo-de-patrullas-ambulancias-y-vactors-por-parte-de-pemex
447 https://www.pemex.com/Paginas/default.aspx
448 https://tabasco.gob.mx/noticias/tabasco-es-tierra-fertil-y-debemos-aprovechar-nuestras-vocaciones-carlos-merino
449 https://www.uag.mx
450 https://tabasco.gob.mx/noticias/la-educacion-es-la-mejor-palanca-para-el-desarrollo-carlos-merino
451 https://tabasco.gob.mx/noticias/inaugura-merino-campos-festival-villahermosa-exhorta-cuidar-bellezas-naturales-de-capital
452 https://tabasco.gob.mx/noticias/recorre-carlos-merino-modulo-de-vacunacion-contra-el-covid-19-en-ciudad-deportiva
453 https://tabasco.gob.mx/noticias/llama-carlos-merino-recuperar-vocacion-forestal-del-campo
454 https://tabasco.gob.mx/sedafop
455 https://tabasco.gob.mx/comesfor
456 https://tabasco.gob.mx/noticias/innovar-impulsa-ventajas-competitivas-aumenta-productividad-y-progreso-economico-carlos
457 http://villahermosa.tecnm.mx/
458 https://twitter.com/cmmerino/status/1542590539945709568?cxt=HHwWgMC89Yn7sOgqAAAA
459 https://www.gob.mx/guardianacional
460 https://tabasco.gob.mx/noticias/prioriza-gobierno-del-estado-impulso-al-sector-ganadero-carlos-merino
461 https://tabasco.gob.mx/noticias/tabasco-vive-momentos-historicos-carlos-merino
462 https://tabasco.gob.mx/noticias/tabasco-avanza-en-temas-de-movilidad-cumpliendo-con-ley-en-la-materia-carlos-merino
463 https://tabasco.gob.mx/noticias/tabasco-vive-era-de-la-transformacion-energetica-afirma-carlos-manuel-merino
464 https://tabasco.gob.mx/noticias/encabeza-carlos-merino-gala-de-recaudacion-de-fondos-para-el-criat
465 https://twitter.com/TVTenlinea/status/1547246812817461249?cxt=HHwWgsC4neqx9vgqAAAA
466 https://tabasco.gob.mx/noticias/atestigua-carlos-merino-informe-de-labores-del-tribunal-superior-de-justicia-y-consejo-de
467 https://tsj-tabasco.gob.mx/
468 https://tsj-tabasco.gob.mx/consejo-de-la-judicatura/directorio/
469 https://twitter.com/Gobierno_Tab/status/1552408686710202369/photo/1
470 https://tabasco.gob.mx/noticias/convive-carlos-merino-con-alumnos-ganadores-de-las-olimpiadas-del-conocimiento-2022

Eventos		
No.	**Fecha**	**Nombre**
134	03/08/2022	Banderazo de la entrega de libros de textos gratuitos para el ciclo escolar 2022-2023[471]
135	03/08/2022	Banderazo de salida al Plan Nacional de Seguridad Verano 2022[472]
136	10/08/2022	Formalización del convenio de colaboración con la CMIC[473], Delegación Tabasco, así como, instalación de las Comisiones Mixtas para la materialización de compromisos[474]
137	12/08/2022	Entrega del PEJ 2022[475]
138	12/08/2022	Inauguración de la décima cuarta Feria de Proveedores 2022 de la Cooperativa de Consumo Ganadero[476]
139	16/08/2022	Presentación del Plan de Estudios de Preescolar, Primaria y Secundaria, en la Ciudad de México[477]
140	17/08/2022	Visita: Estrenará ISSET nuevo modelo de atención para derechohabientes[478]
141	18/08/2022	Homenaje *post mortem* al promotor deportivo Fernando Estrada Arnica, por su legado de más de 30 años dedicado al desarrollo del fútbol profesional tabasqueño y su apoyo siempre incondicional a los jugadores[479]
142	19/08/2022	Entrega de reconocimientos a medallistas tabasqueños de los juegos CONADE[480] 2022[481]
143	19/08/2022	Entrega de reconocimientos y medalla al mérito de trabajo social 2022[482]
144	22/08/2022	Celebración del Día del Bombero[483]
145	22/08/2022	Inauguración del ciclo escolar 2022-2023[484] del COBATAB[485]
146	22/08/2022	Ceremonia de colocación de la primera piedra del Centro de Justicia, Empoderamiento e Igualdad para las Mujeres en Tabasco[486]
147	24/08/2022	Firma de la Minuta de Acuerdo para la Revisión Salarial 2022[487]
148	24/08/2022	Inauguración de la Feria Nacional para la Inclusión Laboral de la Juventud 2022[488]
149	26/08/2022	Inicio de los trabajos del Foro Centro y Agenda Urbana 2022[489]
150	29/08/2022	Inauguración del ciclo escolar 2022-2023[490]
151	31/08/2022	Entrega del Premio Nacional Primera Novela 2022[491], patrocinado por *Amazon* México[492]
152	02/09/2022	Cuadragésimo Aniversario[493] del TecNM campus Zona Olmeca[494]
153	02/09/2022	Inauguración de la librería Gabolibros Arte y Café[495]

471 https://twitter.com/cmmerino/status/1556446830304661504
472 https://tabasco.gob.mx/noticias/el-gobernador-carlos-merino-puso-en-marcha-el-plan-nacional-de-seguridad-verano-2022
473 https://twitter.com/CMIC_Tabasco?ref_src=twsrc%5Egoogle%7Ctwcamp%5Eserp%7Ctwgr%5Eauthor
474 https://tabasco.gob.mx/noticias/constructores-tabasquenos-cuentan-con-apoyo-del-gobierno-carlos-merino
475 https://tabasco.gob.mx/noticias/en-la-cuarta-transformacion-se-potencian-capacidades-de-los-jovenes-carlos-merino
476 https://tabasco.gob.mx/noticias/inaugura-carlos-merino-feria-de-proveedores-de-consumo-ganadero-participan-40-expositores
477 https://twitter.com/cmmerino/status/1559681263715250176
478 https://tabasco.gob.mx/noticias/estrenara-isset-nuevo-modelo-de-atencion-para-derechohabientes
479 https://tabasco.gob.mx/index.php/noticias/destaca-carlos-merino-legado-de-fernando-estrada-arnica-en-el-futbol-profesional
480 https://www.gob.mx/conade
481 https://tabasco.gob.mx/noticias/entrega-carlos-merino-reconocimientos-medallistas-tabasquenos-de-los-juegos-conade-2022
482 https://twitter.com/TVTenlinea/status/1560665749038956544?cxt=HHwWgICwidzOzKgrAAAA
483 https://tabasco.gob.mx/noticias/reconoce-carlos-merino-labor-de-bomberos-son-heroes-silenciosos-destaca
484 https://twitter.com/TVTenlinea/status/1561755306274988037
485 https://tabasco.gob.mx/cobatab
486 https://twitter.com/TVTenlinea/status/1561745547333177344?cxt=HHwWgMC8paDTt6wrAAAA
487 https://tabasco.gob.mx/index.php/noticias/garantiza-carlos-merino-salarios-y-prestaciones-dignas-la-base-trabajadora-del-gobierno
488 https://twitter.com/Gobierno_Tab/status/1562478080614023168?cxt=HHwWgICqxabihK8rAAAA
489 https://twitter.com/cmmerino/status/1563214237043871744?cxt=HHwWgMCqrZ_E07ErAAAA
490 https://tabasco.gob.mx/noticias/sigamos-engrandeciendo-tabasco-carlos-merino
491 https://tabasco.gob.mx/noticias/en-tabasco-ponemos-el-arte-y-la-ciencia-al-servicio-de-la-humanidad-carlos-merino
492 https://www.amazon.com.mx/ref=nav_logo
493 https://tabasco.gob.mx/noticias/insta-carlos-merino-centrar-esfuerzos-para-recuperar-vocacion-productiva-de-tabasco
494 https://zolmeca.tecnm.mx/
495 https://tabasco.gob.mx/noticias/inaugura-gobernador-carlos-merino-la-libreria-gabolibros-arte-y-cafe

Eventos		
No.	**Fecha**	**Nombre**
154	04/09/2022	Convivencia con el equipo de béisbol Piñeritos de Huimanguillo, campeones mundiales del *Texas World Series* Laredo 2022[496]
155	06/09/2022	Inauguración de la infraestructura y renovación de mobiliario[497] a la UIET[498]
156	14/09/2022	Asistencia virtual a la Mesa para la Construcción de la Paz y la Seguridad[499]
157	15/09/2022	Grito de Independencia, acto conmemorativo del 212 aniversario[500]
158	16/09/2022	Ceremonia cívica por el 212 aniversario del inicio de la guerra de independencia[501]
159	16/09/2022	Desfile cívico militar del inicio de la independencia[502]
160	28/09/2022	Mesa para la Construcción de la Paz y la Seguridad en Tabasco[503]
161	29/09/2022	Reunión con representantes y dirigentes del Comité Cívico Cultural de Tabasco[504]
162	30/09/2022	Ceremonia cívica 257 aniversario del natalicio del general José María Morelos y Pavón[505]

Fuente: SPG

Nombramientos

Entre el 1 de octubre de 2021 y 30 de septiembre de 2022, di posesión a servidores públicos, para dar mayor dinamismo a los trabajos de transformación y reconciliación de Tabasco:

Nombramientos		
Fecha	**Ente Público**	**Link**
08/10/2021	CECYTE[506]	https://twitter.com/TVTenlinea/status/1446655998526099459
11/10/2021	INJUDET[507]	https://twitter.com/TVTenlinea/status/1447724685215551490
03/01/2022	CGCI; SBSCC; IPCET; SEGOB	https://twitter.com/cmmerino/status/1478096777706446861
31/05/2022	SEFIN, SOTOP	https://twitter.com/TVTenlinea/status/1531751357329379329
23/08/2022	SEDENER[508]	https://twitter.com/cmmerino/status/1562102165082095618?cxt=HHwWhICyyZHp2a0rAAAA
23/08/2022	CERTT[509]	

Fuente: SPG

Protección civil

Entre el 11 de octubre de 2021 y 30 de septiembre de 2022, implementamos acciones y proyectos encaminados a mitigar los riesgos y garantizar la integridad de los ciudadanos:

496 https://tabasco.gob.mx/noticias/convive-carlos-merino-con-los-ninos-campeones-de-texas-word-series-laredo-2022
497 https://tabasco.gob.mx/noticias/nueva-infraestructura-de-universidad-intercultural-de-tabasco-es-justicia-para
498 https://tabasco.gob.mx/uiet
499 https://twitter.com/cmmerino/status/1570062585801621510?cxt=HHwWjICy3c3m_ckrAAAA
500 https://tabasco.gob.mx/noticias/encabeza-gobernador-carlos-merino-el-tradicional-grito-de-independencia
501 https://tabasco.gob.mx/noticias/convocan-defender-el-legado-de-libertad-y-transformacion-de-los-heroes-patrios
502 https://tabasco.gob.mx/noticias/preside-carlos-merino-tradicional-desfile-civico-militar-del-inicio-de-independencia
503 https://twitter.com/cmmerino/status/1575168750172504072?cxt=HHwWkICg9b7oj9wrAAAA
504 https://tabasco.gob.mx/noticias/convoca-carlos-merino-trabajar-en-unidad-en-el-rescate-de-valores-sociales
505 https://tabasco.gob.mx/noticias/pueblo-y-gobierno-de-tabasco-honran-memoria-de-jose-maria-morelos-y-pavon
506 https://tabasco.gob.mx/cecyte
507 https://tabasco.gob.mx/injudet
508 https://tabasco.gob.mx/desarrollo-energetico
509 https://tabasco.gob.mx/certt

Acciones preventivas		
Fecha	**Tipo**	**Temas abordados**
11/10/2021	Reunión de trabajo	Acciones preventivas por la temporada de frentes fríos 2021
18/10/2021 25/10/2021	Reunión de trabajo	Acciones preventivas para reducir el riesgo de inundaciones, y en su caso, reactivar para atender la emergencia
11/11/2021	Sesión del CEPC[510]	Toma protesta a los nuevos integrantes
03/03/2022	Sesión extraordinaria del CEPC[511]	Instalación y declaración en sesión permanente, de la Comisión Estatal para la Prevención y Combate de Incendios Forestales y Agropecuarios y del Comité de Manejo del Fuego 2022
31/05/2022	Instalación del CEPC[512]	Dar respuesta oportuna ante eventualidades ocasionadas por las lluvias en esta temporada de huracanes, salvaguardando en todo momento la integridad humana
05/07/2022	Presentación de Agenda Estatal de Protección Civil 2022[513]	Estar preparados frente a cualquier emergencia y la próxima temporada de lluvias
21/07/2022	Estrategia Municipios Resilientes en Tabasco	Entrega de los 17 mapas municipales de susceptibilidad ante inundaciones[514]
12/09/2022	Sesión extraordinaria del CEPC[515]	Declaración del Consejo en sesión permanente, para toma de acuerdos e implementación de protocolos para la temporada tomemos acuerdos e implementemos rigurosamente protocolos para esta temporada de lluvias
26/09/2022	Sesión Permanente del CEPC[516]	Evaluación y seguimiento de las condiciones hidrometeorológicas en la región

Fuente: SPG

Diálogo constructivo

Entre el 14 de octubre y 18 de noviembre de 2021, nos reunimos con los actores de las diferentes fuerzas políticas[517].

Diálogo constructivo		
Fecha	**Actor/Actores**	**Link**
14/10/2021	Dirigente estatal del PRI[518]	https://tabasco.gob.mx/noticias/respeto-y-apertura-todas-las-voces-garantiza-el-gobernador-carlos-merino
10/11/2021	Diputados de MORENA[519]	https://twitter.com/KGarridoOficial/status/1458498973174484993
11/11/2021	Dirigente estatal del PVEM[520]	https://twitter.com/cmmerino/status/1458858841332981761
18/11/2021	Dirigente nacional de MORENA[521]	https://twitter.com/cmmerino/status/1461368348734746636

Fuente: SPG

Revocación de mandato

El 10 de abril de 2022, voté en la consulta de revocación de mandato[522] promovida por el presidente de México, Lic. Andrés Manuel López Obrador.

510 https://tabasco.gob.mx/noticias/ante-riesgos-de-inundacion-se-tomaron-decisiones-adecuadas-afirma-carlos-merino
511 https://twitter.com/TVTenlinea/status/1499466525509660672?cxt=HHwWgMC92Yi3ls8pAAAA
512 https://twitter.com/cmmerino/status/1531677169138577408?cxt=HHwWgMCkaWRzsEqAAAA
513 https://tabasco.gob.mx/noticias/seguiremos-privilegiando-la-prevencion-para-estar-listos-ante-emergencias-carlos-merino
514 https://twitter.com/Gobierno_Tab/status/1550189985567211521
515 https://tabasco.gob.mx/noticias/politica-de-prevencion-ante-lluvias-esta-dando-resultados-pero-no-hay-que-confiarse-carlos
516 https://tabasco.gob.mx/noticias/se-actua-tiempo-con-acciones-de-prevencion-y-mitigacion-de-riesgos-carlos-merino
517 https://twitter.com/cmmerino/status/1452816688194412547
518 https://twitter.com/PRITabasco?ref_src=twsrc%5Egoogle%7Ctwcamp%5Eserp%7Ctwgr%5Eauthor
519 https://morena.si/tabasco/
520 https://www.partidoverde.org.mx/representantes/552-regiones/16168-tabasco
521 https://morena.si/
522 https://tabasco.gob.mx/noticias/por-consulta-de-revocacion-de-mandato-gobierno-estatal-suspende-difusion-de-propaganda

Representación del Gobierno del Estado en la Ciudad de México (RGECM)[523]

Atenciones a comunidad tabasqueña

Entre el 1 de octubre de 2021 y 30 de septiembre de 2022, atendimos y asesoramos de manera oportuna a la comunidad tabasqueña, en la realización de trámites, tales como actas de nacimiento, corrección de datos, apoyos económicos, supervivencia en caso de ser personas pensionadas por el Gobierno del Estado e información de programas sociales:

Atenciones													
Tipo de atención	Oct.	Nov.	Dic.	Ene.	Feb.	Mar.	Abr.	May.	Jun.	Jul.	Ago.	Sept.	Total
Acta de nacimiento	20	11	7	4	7	7	7	7	7	7	5	11	100
Cédula profesional	-	6	-	-	4	-	5	-	-	-	-	-	15
Corrección de datos	20	10	5	3	5	5	8	3	5	5	3	5	77
Supervivencia	10	3	-	-	2	1	-	2	3	1	-	-	22
Apoyo económico[524]	-	-	-	3	-	-	-	-	3	2	2	3	13
Información sobre Programa Mi Beca	-	-	-	-	-	-	-	-	-	-	-	6	6
Total	50	30	12	10	18	13	20	12	18	15	10	25	233

Fuente: RGECM

Difusión de eventos

Entre el 1 de octubre de 2021 y 6 de junio de 2022, derivado de las acciones sanitarias, implementamos la estrategia de difusión de eventos de la SC y SETUR, así como de algunas instituciones nacionales y extranjeras, a través de redes sociales.

Difusión de eventos			
Fecha		Actividad	Visitas
Inicio	Término		
10/10/2021		Exposición "Tabasco en Punto México"[525], organizada por la SETUR[526], SC, IFAT[527], con la colaboración de SECTUR[528] y FONART[529]	5,400
08/10/2021		Exposición de la pintora tabasqueña Gugu Hernández, Galería Soph Art[530]	-

523 https://tabasco.gob.mx/rgecdmx
524 Se orienta a los solicitantes que la RGECM no cuenta con presupuesto para estos apoyos.
525 https://www.facebook.com/watch/?v=1363752530326138
526 https://tabasco.gob.mx/turismo
527 https://tabasco.gob.mx/ifat
528 https://www.gob.mx/sectur
529 https://www.gob.mx/fonart
530 https://twitter.com/CasaTabascoCDMX/status/1446550284541497345

Difusión de eventos			
Fecha		Actividad	Visitas
Inicio	Término		
24/10/2021		Festival Ceiba[531] organizado por la SC[532]	-
02/11/2021		Con motivo del Día de Muertos, difusión del video “Recordando a Luciano Priego Abarrá, tegui”[533], realizado por la RGECM[534]	-
04/11/2021		“El árbol secreto: El viaje del cacao entre México e Italia”[535]. Inauguración de la exposición “Ka’Kao, organizada por el INAH[536] y la Universidad IULM[537] de Italia	1,694
19/11/2021		Homenaje al poeta y médico Bruno Estañol Vidal[538], organizado por el INBAL[539]	-
09/12/2021		Presentación del libro “O’Gorman, Kahlo, Rivera. Encuentro para una arquitectura revolucionaria[540]”. Organizada por el Museo Casa Estudio Diego Rivera y Frida Kahlo[541]	959
10/12/2021		Ballet “El Cascanueces[542]” con la Compañía Nacional de Danza del INBAL[543]	7,801
28/01/2022		Conferencia de la licenciada Martha Tagle Martínez, “Los derechos humanos de las mujeres a una vida libre de violencia[544]”. Organizada por la CEDH[545]	67
04/02/2022		Concierto para celebrar el 17° aniversario[546] del MIP[547]	56
16/02/2022	19/02/2022	Difusión del programa de las Jornadas Pellicerianas. Encuentro de Poesía 2022[548]. Eventos organizados por la SC[549]	-
17/02/2022		Conferencia de la fotógrafa tabasqueña Yolanda Andrade. Programa "Jueves Fotográfico" transmitido a través del canal de YouTube[550] del INAH[551]	1,312
20/02/2022		Homenaje al poeta tabasqueño Dionicio Morales en el 80° aniversario de su natalicio[552]. Organizado por la SC[553] y el INBAL[554]	-

531 https://festivalceiba.gob.mx/
532 https://tabasco.gob.mx/cultura
533 https://m.facebook.com/CulturaTabascoCDMX/photos/a.2424513627782833/3004172726483584/?type=3&_rdr
Pintor y promotor cultural que estuvo a cargo de la Casa de la Cultura Carlos Pellicer en la CDMX.
534 https://tabasco.gob.mx/rgecdmx
535 https://www.inah.gob.mx/boletines/10603-abre-en-milan-la-exposicion-ka-kao-el-arbol-secreto-el-viaje-del-cacao-entre-mexico-e-italia
https://www.youtube.com/watch?app=desktop&v=B9vLgVy4DRs
536 https://www.inah.gob.mx/
537 https://www.iulm.it/it/home
538 https://inba.gob.mx/prensa/15786/mente-y-musica-enriquecen-la-obra-literaria-de-bruno-estanol
539 https://inba.gob.mx/
540 https://www.facebook.com/watch/live/?ref=watch_permalink&v=608071536940575
541 https://inba.gob.mx/recinto/51
542 https://www.youtube.com/watch?app=desktop&v=QH4DJPaedSg&list=RDCMUC4EPo_FWkoaVU79Ao4JVq3A&start_radio=1&rv=QH4DJPaedSg&t=6
543 https://inba.gob.mx/
544 https://www.facebook.com/watch/live/?ref=watch_permalink&v=1157041958445566
545 http://www.cedhtabasco.org.mx/
546 https://www.facebook.com/watch/live/?extid=CL-UNK-UNK-UNK-AN_GK0T-GK1C&ref=watch_permalink&v=1000151853910490
547 https://tabasco.gob.mx/museo-papagayo
548 https://pellicer.web.app/
549 https://tabasco.gob.mx/cultura
550 https://www.youtube.com/watch?v=t6OhEFa1Olk
551 https://www.inah.gob.mx/
552 https://inba.gob.mx/prensa/15962/conretrato-a-lapizrinden-homenaje-al-poeta-tabasqueno-dionicio-morales
553 https://tabasco.gob.mx/cultura
554 https://inba.gob.mx/

Difusión de eventos			
Fecha		Actividad	Visitas
Inicio	Término		
20/02/2022		Conferencia "Vida y Muerte en el Templo Mayor[555]" del antropólogo Eduardo Matos Moctezuma, en el marco del 44° Aniversario del hallazgo de la diosa lunar mexica Coyolxauhqui, organizado por la SC[556] y el INAH[557]	79
21/03/2022	01/03/2022	Difusión de la edición 43 de la FIL Minería[558]. Evento anual organizado por la UNAM[559]	-
05/04/2022		Difusión de la conferencia "El viernes de dolores y su advocación mariana" en el marco de la Semana Santa, organizado por INAH[560] y transmitido a través de su canal de TV digital[561]	2,956
21/04/2022		Difusión de la revista digital Futuralia[562] editada por SC[563]	-
06/06/2022		Difusión del documental "Tabasco, Edén de los árboles" del cineasta tabasqueño Juan Garrafa[564]	6,914
		Total	27,238

Fuente: RGECM

Capacitación

Entre el 24 de enero y 24 de junio de 2022, capacitamos al personal de la RGECM[565]:

Atenciones			
Fecha	Tema	Impartida	Participantes
24/01/2022	Mesa de diálogo "Derechos Humanos de la Comunidad LGBTIQ+"[566]	CEDH[567]	12
28/01/2022	"Los derechos humanos de las mujeres a una vida libre de violencia"[568]	Lic. Martha Tagle Martínez[569]	
24/06/2022	"Lenguaje incluyente y no sexista"	Lic. Ana Ysabel Ramón	

Fuente: RGECM

Eventos en Casa de la Cultura Tabasco

Entre el 2 de junio y 30 de septiembre de 2022, reanudamos los eventos presenciales en la Casa de la Cultura Tabasco[570] CDMX[571]:

555 https://www.youtube.com/watch?v=j8y63N327Gw
556 https://tabasco.gob.mx/cultura
557 https://inba.gob.mx/
558 http://filmineria.unam.mx/feria/43fil/index.html
559 https://www.unam.mx/
560 https://www.inah.gob.mx/
561 https://www.youtube.com/watch?v=yDlcesD0Q8w
562 https://tabasco.gob.mx/sites/default/files/users/sctabasco/Futuralia_5.pdf
563 https://tabasco.gob.mx/cultura
564 https://www.youtube.com/watch?v=rXJNRTXFTs0&t=520s
565 Vinculada a las metas 5.1 y 10.2. de la Agenda 2030.
566 https://www.facebook.com/watch/live/?ref=watch_permalink&v=5498205336874343
567 http://www.cedhtabasco.org.mx/
568 https://www.facebook.com/watch/live/?ref=watch_permalink&v=1157041958445566
569 http://sitl.diputados.gob.mx/LXIV_leg/curricula.php?dipt=432
570 https://www.facebook.com/CulturaTabascoCDMX
571 Vinculada a las líneas de acción 2.6.3.2.2.2. y 2.6.3.3.2.6. del PED 2019-2024.

Eventos				
Fecha		Nombre	Descripción	Participantes
Inicio	Término			
02/06/2022	30/06/2022	Exposición-Homenaje	Homenaje al pintor y promotor cultural[572]	-
07/07/2022	04/08/2022	90° cuadrando destinos	Experiencia de seis artistas plásticas, durante el confinamiento por la pandemia[573]	30
07/07/2022		Convocatoria al Primer Concurso de Dibujo Infantil	Con el tema “Salvando al Manatí”[574]	-
12/07/2022	21/07/2022	Nuevo libro “Magma y Arena”[575]	Por la fotógrafa y poeta tabasqueña Kary Cerda, que hace un recorrido por 25 volcanes. Evento organizado por el Senado de la República[576]	70
12/07/2022	22/07/2022	Homenaje a Gabriela Mistral a 100 años de su llegada a México[577]	Participaron las poetas tabasqueñas Kary Cerda y Eurídice Román de Dios. Evento organizado por el INBAL[578]	95
28/07/2022	28/09/2022	Exposición “Carlos Pellicer, amistad y memoria”	Muestra que alude a la historia y conformación del acervo, nutrido principalmente de obsequios personales, fruto del acercamiento y las relaciones de amistad que el poeta mantuvo con figuras prominentes de la vida artística y cultural del siglo XX. Organizado por el a INBAL[579], a través del MUNAL[580]	-
17/08/2022		Concierto Deja Vu del grupo de jazz EJOZZ[581]	Recorrido por la década musical del siglo XX, al ritmo de jazz, blues y bossa nova, en la Casa de Tabasco en México Carlos Pellicer[582]	72
29/08/2022	15/09/2022	Ensayos de la ópera “Los riesgos de un libertino”	Apoyo a la Compañía Nacional de Ópera del INBAL[583], en las instalaciones de la Casa de Tabasco en México Carlos Pellicer[584]	90
15/09/2022	24/09/2022	Festival Cervantino[585]	Difusión y promoción de las actividades	-
			Total	**357**

Fuente: RGECM

572 https://twitter.com/CasaTabascoCDMX/status/1529504155382988800?cxt=HHwWgICygZ_78bkqAAAA
573 https://twitter.com/CasaTabascoCDMX/status/1544759510127955968?cxt=HHwWgMCqieGli_AqAAAA
574 https://tabasco.gob.mx/noticias/convocan-participar-en-concurso-infantil-salvando-al-manati
575 https://www.youtube.com/watch?v=CCaDCgEnhFk
576 https://www.senado.gob.mx/64/
577 https://www.youtube.com/watch?v=zQer2oulhII
578 https://inba.gob.mx/
579 https://inba.gob.mx/
580 http://www.munal.mx/en
581 https://www.youtube.com/watch?v=XlaTxGrbxko
582 https://www.youtube.com/watch?v=RfYFD8Jg9aM
583 https://inba.gob.mx/
584 https://www.youtube.com/watch?v=RfYFD8Jg9aM
585 https://festivalcervantino.gob.mx/

Unidad de Atención Ciudadana de la Oficina del Gobernador (UACOG)

Recepción de solicitudes

Entre el 1 de octubre de 2021 y 30 de septiembre de 2022, atendimos a la ciudadanía a través de 1 mil 787 solicitudes recibidas, logrando la gestión oportuna de problemáticas[586].

Recepción de solicitudes	
Mes	**Cantidad**
Octubre	162
Noviembre	124
Diciembre	108
Enero	106
Febrero	120
Marzo	94
Abril	112
Mayo	252
Junio	178
Julio	182
Agosto	213
Septiembre	136
Total	**1,787**

Fuente: UACOG

Clasificación de las solicitudes por atención

Entre el 1 de octubre de 2021 y 30 de septiembre de 2022, atendimos 1 mil 787 solicitudes ciudadanas, clasificándolas de acuerdo a la operatividad de la siguiente forma[587]:

Clasificación de las solicitudes por atención	
Solicitudes	**Cantidad**
Turnadas	1,397
Atendidas en el momento	140
Orientaciones jurídicas	250
Total	**1,787**

Fuente: UACOG

Estatus de las solicitudes turnadas

Entre el 1 de octubre de 2021 y 30 de septiembre de 2022, dimos seguimiento a 1 mil 397 solicitudes turnadas a entes públicos para la atención adecuada a la ciudadanía, de los cuales se han recibido 674 respuestas representando el 45.72%.

586 Vinculada a las metas 5.5, 16.7, 16.10 y 17.17 de la Agenda 2030.
587 Vinculada a las metas 5.5, 16.7, 16.10 y 17.17 de la Agenda 2030.

Estatus de las solicitudes turnadas			
Entes públicos	**Oficios turnados**	**Oficios respondidos**	**Pendientes por responder**
Centralizado	612	275	337
Descentralizado	286	211	75
Desconcentrado	162	80	82
Autónomo	285	80	205
Federal	129	28	101
Total	**1,474**	**674**	**800**

Fuente: UACOG

Solicitudes ciudadanas por municipio

Entre el 1 de octubre de 2021 y 30 de septiembre de 2022, de las solicitudes ciudadanas atendidas, le corresponde al 40% ciudadanos de Centro; 10% Nacajuca, 9% Centla, el restante 41% corresponde a los demás municipios.

Solicitudes ciudadanas por municipio		
Municipio	**Cantidad de solicitudes**	**%**
Balancán	71	4
Cárdenas	61	3
Centla	161	9
Centro	714	40
Comalcalco	43	2
Cunduacán	72	4
Emiliano Zapata	5	1
Huimanguillo	56	3
Jalapa	48	3
Jalpa de Méndez	97	6
Jonuta	17	1
Macuspana	58	3
Nacajuca	173	10
Paraíso	36	2
Tacotalpa	98	5
Teapa	23	1
Tenosique	54	3
Total	**1,787**	**100%**

Fuente: UACOG

Unidad de Información del Ejecutivo (UIE)[588]

Cobertura de giras presidenciales

Entre el 1 de octubre de 2021 y 30 de septiembre de 2022, realizamos la cobertura informativa de 6 giras presidenciales.

Cobertura informativa de giras presidenciales		
Mes	**Giras**	**Municipio**
Diciembre	2	Centro
Enero	1	Tenosique/Balancán
Mayo	1	Paraíso
Junio	1	Centro
Julio	1	Paraíso
Total	**6**	

Fuente: UIE

Cobertura de eventos del Gobernador

Entre el 1 de octubre de 2021 y 30 de septiembre de 2022, cubrimos 171 eventos del titular del Poder Ejecutivo del Estado.

Cobertura de eventos del Gobernador	
Mes	**Eventos**
Octubre	20
Noviembre	15
Diciembre	10
Enero	4
Febrero	9
Marzo	12
Abril	19
Mayo	17
Junio	18
Julio	18
Agosto	15
Septiembre	14
Total	**171**

Fuente: UIE

Cobertura de eventos en municipios

Entre el 1 de octubre de 2021 y 30 de septiembre de 2022, cubrimos 165 actividades en municipios.

588 https://unidaddeinformaciondelejecutivo.tabasco.gob.mx/

Cobertura de eventos en municipios		
Mes	**Municipio**	**Actividades**
Octubre	Centro	16
	Huimanguillo	1
	Cárdenas	1
	Comalcalco	1
	Macuspana	1
Noviembre	Centro	13
	Teapa	1
Diciembre	Centro	10
Enero	Centro	2
	Cunduacán	1
	Macuspana	1
Febrero	Centro	8
	Teapa	1
Marzo	Centro	11
	Paraíso	1
Abril	Balancán	1
	Cárdenas	1
	Centla	1
	Centro	11
	Macuspana	1
	Teapa	2
	Tenosique	1
Mayo	Centla	2
	Centro	12
	Paraíso	2
Junio	Balancán	1
	Centro	15
	Huimanguillo	1
	Paraíso	1
Julio	Centro	12
	Cunduacán	1
	Paraíso	2
	Jalpa de Méndez	1
	Jonuta	1
	Tenosique	1
Agosto	Centro	12
	Jalapa	1
	Tacotalpa	1
	Tenosique	1
Septiembre	Centro	10
	Nacajuca	1
	Total	**165**

Fuente: UIE

Difusión informativa

Entre el 1 de octubre de 2021 y 30 de septiembre de 2022, difundimos en 2 mil 366 boletines, 270 foto notas, 5 comunicados y 2 avisos.

Difusión informativa				
Mes	**Boletines informativos**	**Foto notas**	**Comunicados**	**Avisos**
Octubre	267	20	-	2
Noviembre	260	10	-	-
Diciembre	171	12	1	-
Enero	210	28	-	-
Febrero	172	11	-	-
Marzo	175	10	2	-
Abril	204	38	-	-
Mayo	196	30	-	-
Junio	194	27	2	-
Julio	159	24	-	-
Agosto	171	25	-	-
Septiembre	187	35	-	-
Total	**2,366**	**270**	**5**	**2**

Fuente: UIE

Igualdad de género

Entre el 1 de octubre de 2021 y 30 de septiembre de 2022, participamos en conferencias y presentaciones, referente al empoderamiento y la igualdad de género[589].

Igualdad de género		
Fecha	**Denominación**	**Beneficiarios**
02/12/2021	Entrega de reconocimientos a trabajadoras comprometidas en favor de los derechos de las mujeres[590]	5
08/12/2021	Presentación de un capítulo de la serie “Mujeres Rebeladas”[591]	75
23/09/2022	Presentación del cortometraje “Catalina”[592]	75
	Total	**155**

Fuente: UIE

589 Vinculada a las metas 5.1 y 5.2 de la Agenda 2030.
590 https://tabasco.gob.mx/noticias/reconocen-labor-de-mujeres-colaboradoras-de-la-uie
591 https://tabasco.gob.mx/index.php/noticias/participan-servidores-de-la-uie-en-activismo-contra-la-violencia-de-genero
592 https://tabasco.gob.mx/noticias/celebran-servidores-de-uie-el-25-dia-naranja-para-eliminar-toda-violencia-contra-las#:~:text=Para%20conmemorar%20una%20vez%20m%C3%A1s,en%20M%C3%A9xico%20y%20el%20mundo

Comisión de Radio y Televisión de Tabasco (CORAT)[593]

Programación TVT

Entre el 1 de octubre de 2021 y 30 de septiembre de 2022, difundimos la barra programática a través de TVT, transmitida en diferentes horarios[594].

Programación TVT			
Programa	**Temática**	**Conducción**	**Horario**
Este Día[595]	Salud, deportes, espectáculos, gastronomía, cultural y belleza	Damián Carbalo, Pako Mesa, Isabel Texon, Diego Luna y Julissa Bravo	Lunes a viernes 11:00 a 13:00 horas
Así de Fácil[596]	Fomentar la cocina tabasqueña y tradicional	Susana Vázquez	Lunes a viernes 10:00 a 11:00 horas
Cóctel Musical[597]	Impulsar artistas locales jóvenes mayores 16 años del medio musical de diversos géneros	Arturo Díaz y Paty García	Lunes a viernes 17:00 a 18:00 horas
Momentos Deportivos[598]	Deportes	Otto López y Martín Padrón	Martes, miércoles, jueves y viernes 15:30 a 16:00 horas
Genios TV[599]	Impulsar jóvenes emprendedores y creación en robótica o la ciencia	Alex Ramírez y Juan Antonio	Lunes, miércoles y viernes 16:00 a 17:00 horas
Mesa de Análisis[600]	Político, social, económico, salud, soluciones y acciones de hechos que acontecen y repercuten en el Estado	Jorge de Dios	Lunes 21:00 a 21:30 horas
La Luciérnaga[601]	Difundir las actividades artísticas, culturales y de entretenimiento	Deborath Tornel	Jueves 18:00 a 19:00 horas
Así es mi gente[602]	Recorridos por los mercados públicos del Estado, para dar a conocer los sabores y olores del arte culinario, tradiciones e historias	Pako Mesa	Sábado 09:00 a 10:00 horas
El Bocao[603]	Cultural, educativo y entretenimiento, asesoría médica jurídica y empresarial	Chema Fernández y Choco Chepe	Sábado 13:00 a 14:00 horas

593 https://corat.mx/
594 Vinculada a las líneas de acción 2.6.3.1.1.1. y 4.3.3.9.1.2. del PED 2019-2024; a la 2.6.8.1.1.4. del PSDC 2019-2024; así como a las metas 5.b y 16.10 de la Agenda 2030.
595 https://www.facebook.com/ESTE-DIA-por-TVT-106824687351132
596 https://www.facebook.com/television.tabasquena/videos/2916903068572244/
597 https://tvt.mx/programas/coctel-musical/
598 https://www.facebook.com/television.tabasquena/videos/2344766935602961
599 https://www.facebook.com/watch/?v=685534348631256
600 https://www.facebook.com/television.tabasquena/videos/306650781011870/
601 https://www.facebook.com/television.tabasquena/videos/3112478975735301/
602 https://www.facebook.com/television.tabasquena/videos/983455155575113/
603 https://www.facebook.com/television.tabasquena/videos/391495976092449/

Programación TVT			
Programa	**Temática**	**Conducción**	**Horario**
El poder de la mujer[604]	Difundir temas relacionados con las mujeres, apoyados por especialistas e instituciones	Isabel Texon	Sábado 16:00 a 17:00 horas
Punto de Encuentro[605]	Atención al adulto mayor con especialistas	Sibila Solís	Domingo 13:00 a 14:00 horas
Zulueta *Fitness* [606]	Acondicionamiento físico	Félix Zulueta y Yina	Domingo 09:00 a: 09:30 horas y 11:00 a 11:30 horas
Salud y Bienestar en Casa[607]	Orientación por parte de SALUD ante la pandemia por COVID-19	Nohelí Wade	Lunes, miércoles y viernes 13:00 a 13:30 horas

Fuente: CORAT

Espacio de noticias

Entre el 1 de octubre de 2021 y 30 de septiembre de 2022, transmitimos en vivo programas de noticias, presentando lo más relevante de Tabasco, México y el mundo[608].

Espacio de noticias			
Programa	**Conducción**	**Horario**	**Frecuencia**
Noticias TVT Primera Edición[609]	Jorge de Dios Olán y Grecia Alejandro López	06:30 a 10:00 horas	Lunes a viernes
Noticias TVT Segunda Edición[610]	Carmen Marisol Mateos Barroso y César Baeza Vera	14:00 a 15:30 horas	
Noticias TVT Tercera Edición[611]	David Priego Priego y Gabriela Vargas Martínez	20:00 a 21:00 horas	
Noticias TVT Las Reporteras[612]	Silvia Patricia Montejo Silva y Flor de María García Morales	15:00 a 16:00 horas	Sábado

Fuente: CORAT

Transmisión de programas

Entre el 1 de octubre de 2021 y 30 de septiembre de 2022, registramos 6 mil 928 horas de producción, de las cuales corresponden a 3 mil 852 horas locales y 3 mil 75 horas externas[613].

604 https://www.facebook.com/television.tabasquena/videos/469260524496053/
605 https://www.facebook.com/television.tabasquena/videos/607112653930192/
606 https://www.facebook.com/television.tabasquena/videos/3195037504067419/
607 https://www.facebook.com/television.tabasquena/videos/569042991030152/
608 Vinculada a la línea de acción 2.6.3.1.1.1. del PED 2019-2024; a la 2.6.8.1.1.4. del PSDC 2019-2024; así como a las metas 5.b y 16.10 de la Agenda 2030.
609 https://www.facebook.com/television.tabasquena/videos/1221195351734476/
610 https://www.facebook.com/television.tabasquena/videos/286799249974630/
611 https://www.facebook.com/television.tabasquena/videos/603777367705085/
612 https://www.facebook.com/television.tabasquena/videos/1051866278987840/
613 Vinculada a la línea de acción 2.6.3.2.2.1. del PED 2019-2024; a la 2.6.8.1.1.4. del PSDC 2019-2024; así como a las metas 5.b y 16.10 de la Agenda 2030.

Transmisión de programas		
Tipo de producción	**Temática**	**Programas**
Local	Deportes	-Zulueta *Fitness*[614]
	Salud	-Salud y bienestar[615] -Más especialistas[616]
	Educación	-A la cuenta de tres[617] -El IEAT en tu casa[618]
	Artístico y cultural	- La luciérnaga[619] - Así de fácil[620] - Así es mi gente[621] - Asombrosamente papagayo[622] - Cóctel musical[623] - Desfile de Modas[624] DIF Tabasco[625] - Desfile 16 de septiembre - Dkdas[626] - El Bocao[627] - El poder de la mujer[628] - El día del juicio - Este día[629] - Festival Ceiba 2021[630] - Festival COBATAB[631] - Foro abierto - Genios TV[632] - Hablemos del Festival de Canto[633] COBATAB[634] - Historias que contar[635] - La vida en rosa - Música para el alma[636] - México arte y tradición COBATAB[637] - Noche Mexicana - Punto de encuentro[638] - Que va a comé?[639] - Rincones de mi tierra[640]

614 https://www.youtube.com/watch?v=TWvO4OjZ6VI
615 https://www.facebook.com/television.tabasquena/videos/569042991030152/
616 https://tvt.mx/events/mas-especialistas/
617 https://www.facebook.com/television.tabasquena/videos/736390800629463/
618 https://www.facebook.com/television.tabasquena/videos/1352638975173161/
619 https://tvt.mx/programas/la-luciernaga/
620 https://tvt.mx/programas/asi-de-facil/
621 https://tvt.mx/events/asi-es-mi-gente/
622 https://www.facebook.com/television.tabasquena/videos/1008237193113805/
623 https://tvt.mx/programas/coctel-musical/
624 https://www.youtube.com/watch?v=bnVcmilSpZg
625 http://dif.tabasco.gob.mx/
626 https://tvt.mx/programas/dkdas-tv/
627 https://www.facebook.com/television.tabasquena/videos/391495976092449/
628 https://tvt.mx/programas/el-poder-de-la-mujer1/
629 https://www.facebook.com/ESTE-DIA-por-TVT-106824687351132
630 https://m.facebook.com/television.tabasquena/videos/festival-ceiba-2021-se-realizar%C3%A1-del-20-al-24-de-octubre-cultura-tabasco/1037893950372382/?__so__=permalink&__rv__=related_videos&locale=ne_NP&_rdr
631 https://www.cobatab.edu.mx/
632 https://tvt.mx/programas/genios-tv1/
633 https://www.facebook.com/watch/?v=784625685871954
634 https://www.cobatab.edu.mx/
635 https://tvt.mx/programas/historias-que-contar/
636 https://tvt.mx/events/programa-especial-2/
637 https://www.cobatab.edu.mx/
638 https://tvt.mx/programas/punto-de-encuentro/
639 https://de-de.facebook.com/television.tabasquena/videos/que-va-a-come/154778426478860/
640 https://tvt.mx/programas/rincones-de-mi-tierra/

Transmisión de programas		
Tipo de producción	**Temática**	**Programas**
Local	Artístico y cultural	- Susana cocina[641] - Voces de mi tierra verde[642]
Externa	Salud	- Coronavirus la pandemia[643] - Tras la pandemia - NCC Salud - La UNAM responde[644] - Más salud
	Educación	- El IEAT en tu casa - Diálogos con la comunidad UO[645]
	Deporte	- Béisbol Liga Mexicana
	Artístico y cultural	- Festival cervantino - Agronoticias - Añoranzas - Arqueología subacuática - Armando Manzanero - Astronomía de la creación - Atrapados en la Ciudad - Aventuras Matemáticas - Bebidas de México - Bim bam bum - Bios de la naturaleza - Cartas sobre la mesa - Cátedra Igmar Berman - Caminando Tumbao - Chamuco tv - Cine blanco y negro del mundo perdido - Cinem Mundo - *Circus Du Soleil* - Ciudades con historia - Clásicos del 22 - Conexión destino - Confines de México - Conversos - Cosmología antigua - Cuentos de pelos - Cuerpos migrantes - Debate 22 - Desiertos intactos - Diversidad - Documentales de TV UNAM[646] - El Eterno Festín - El Hotentote - El Penacho de Moctezuma - El secreto de Teotihuacán - El club de la galaxia - El día del juicio - El ostentoso José Reyes - Elenísima 60 años - El diario de un aventurero - El juego de los Abalorios - El sueño de la razón - En directo - Entre dos mundos

641 https://tvt.mx/programas/susana-cocina/
642 https://tvt.mx/programas/voces-de-tierra-verde/
643 https://tvt.mx/events/programa-especial-2/
644 https://tvt.mx/events/coronavirus-tv-unam-responde/
645 https://www.olmeca.edu.mx/
646 https://www.unam.mx/

Transmisión de programas		
Tipo de producción	**Temática**	**Programas**
Externa	Artístico y cultural	- Entrevista TV Rusa - Espacios - Eterno festín - Explora - Factor ciencia - Foro Abierto - Fundación albatros - Futuro posible - Gabriel García Márquez - Gramática de la creación - Grandes figuras del arte - Guadalupe Posadas - Hacen el bien y miran a quién - Hernán Cortés - Historia de la medicina - Historia de vida - Historia del tequila - Homenaje a Manuel Esperón - Hospital veterinario - Idioma sin olvido - IMCINE - Inauguración Aeropuerto Internacional Felipe Ángeles - Juan O'Gorman - La astronomía en el México Independiente - La astronomía en la Colonia - 160 años de la Batalla de Puebla - La astronomía en el México prehispánico - La conquista del sabor - La dichosa palabra - La Historia del Tequila - La lista de Erick - La vaca Napux - La vida en cuatro patas - Lets go México - Líneas del tiempo - Los años brillantes - Los secretos de Teotihuacán - Luz propia - Maestros detrás de las ideas - Manuel Rodríguez Lozano - Maravillas y curiosidades - Media 2.0 - México vivo - México Negro - Mi ciudad en bicicleta - Morelos es rodada - Naturaleza quieta - NCC la ciencia a prueba - NCC noticiero científico - Nota dominante - Negros descendientes africanos - Nuestras Cosmovisiones - Nuestras Cosmocisionales - Nuestra región más transparentes - Nuestra carta magna, memorias de un siglo - Otros destilados - Palabra empeñada - Pasaporte al Sur - Pensadores contemporáneos - Pequeño festín - Piedras que hablan - Qué rayos misión martes

Transmisión de programas		
Tipo de producción	**Temática**	**Programas**
Externa	Artístico y cultural	- ¿Quién es David Alfaro Siqueiros? - Reverso - Revista de la UNAM - Rosario Ibarra TVUNAM - RTC - Ruta joven - Sendero - Ser mujer en el cine mexicano - Siempre México - Simbiosis - Silvestre Revueltas - Simbiosis - Sueño de la razón - Teatro universitario - Tercera llamada - Tierras altas - Tocando tierra - Turismo extremo - Vicente Rojo - Vientos de Morelos - Voces de la constitución - 160 años de la Batalla de Puebla

Fuente: CORAT

Radio CORAT

Difusión de programas de radio

Entre el 1 de octubre de 2021 y 30 de septiembre de 2022, transmitimos los diferentes programas de radio en diversas estaciones de radio, siendo 38 mil 880 horas[647].

Difusión de programas de radio	
Programa	**Temática**
Sin barreras[648]	Discapacidad, con un lenguaje correcto y sin lastimar su condición, el respeto e integración a la sociedad
Al mediodía[649]	Noticias, deportes, tecnología y entrevistas
Tabasco emprende[650]	Impulsar a emprendedores a partir de la pandemia por COVID-19
El lado “B” de la música[651]	Biográfico musical
La trinchera[652]	Contenido musical, cultura, cine y televisión
Encampanando el día	Preservación, divulgación y difusión de la cultura, usos y costumbres de los municipios del Estado
Todos con garabato y machete[653]	Anecdótico con músicos invitados, cultural e histórico
Tropicaliente[654]	Música que promociona a tecladistas originarios

647 Vinculada a la línea de acción 2.6.3.1.1.1. del PED 2019-2024; a la 2.6.8.1.1.4. del PSDC 2019-2024; así como a las metas 5.b y 16.10 de la Agenda 2030.
648 https://www.facebook.com/1125978597472934/posts/5627994183937997/
649 https://www.facebook.com/television.tabasquena/videos/622518398758626/
650 https://www.facebook.com/1842389139200563/posts/3698339193605539/
651 https://fb.watch/bXg5HszQu-/
652 https://www.facebook.com/1842389139200563/posts/3772088609563930/
653 https://www.facebook.com/television.tabasquena/videos/3128425407481745/
654 https://www.facebook.com/1842389139200563/posts/4033605216745600/

Difusión de programas de radio	
Programa	**Temática**
Noches de *dance*	Formato de set musical mezclada por DG Erick T
A la cuenta de tres[655]	Difundir y motivar la lectura en la niñez tabasqueña

Fuente: CORAT

Horas transmitidas		
Radiodifusora	**Frecuencia**	**Horas transmitidas**
La Radio de Tabasco	XETVH-AM 1230 MHz	17,520
	XHTQE-AM 1120 KHz	
MEGA FM	XHVET-FM 90.5 MHz	35,040
	XHJON-FM 106 MHz	
	XHTQE-FM 102.9 MHz	
	XHTVH-FM 94.9 MHz	
	Total	**52,560**

Fuente: CORAT

Colaboraciones y compartidos

Entre el 1 de octubre de 2021 y 30 de septiembre de 2022, participamos en la producción y transmisión de diversos programas[656], colaborando con entes públicos y compartiendo los programas de la Red Nacional de Radiodifusoras y Televisoras de México[657].

Colaboraciones con entes públicos		
Programa	**Ente público**	**Temática**
Sintoniza tu empleo[658]	SNET[659]	Asesoría y ayuda para encontrar trabajo dentro y fuera del Estado
ISSET informa[660]	ISSET[661]	Difusión de prestaciones socio-económicas, médicas y servicios para la derechohabiencia
Segundo Informe de Actividades del Rector[662]	UJAT[663]	Informar las actividades
Premio Primera Novela 2022[664]	SC[665]	Promocional del lanzamiento del premio, en coordinación con CULTURA[666]
Jornadas Pellicerianas 2022[667]		Cobertura de las actividades realizadas en las jornadas

655 https://www.facebook.com/112643724197508/posts/285373440257868/
656 Vinculada a la línea de acción 2.6.3.2.2.1. del PED 2019-2024; a la 2.6.8.1.1.4. del PSDC 2019-2024; así como a las metas 5.b y 16.10 de la Agenda 2030.
657 http://www.redmexico.org.mx/
658 https://www.facebook.com/211660888985166/posts/2179847492166486/
659 https://tabasco.gob.mx/snet
660 https://www.facebook.com/1349739955065572/posts/4757818700924330/
661 http://www.isset.gob.mx/
662 https://m.facebook.com/ujat.mx/videos/segundo-informe-de-actividades-2020-2021/438902281271201/
663 https://www.ujat.mx/
664 https://www.primeranovela.com/
665 https://tabasco.gob.mx/cultura
666 https://www.gob.mx/cultura
667 https://twitter.com/Cultura_Tabasco/status/1489443595048288259?s=20&t=ZHZBsro0l8AtgUovpQy6_Q

Colaboraciones con entes públicos		
Programa	**Ente público**	**Temática**
Ceremonia conmemorativa del Día Internacional de la Mujer[668]	IEM[669]	Cobertura del evento, llevado a cabo en el auditorio Eduardo Alday de la DACSYH[670]
		Prevención contra feminicidio y violencia hacia la mujer[671]
Diálogos: Revocación de mandato INE[672]	INE[673]	Cobertura y transmisión del evento llevado a cabo en el auditorio Eduardo Alday en la DACSYH
Ceremonia Solemne del Grito de Independencia	SPG[674]	Difusión y fortalecimiento a los Valores cívicos

Fuente: CORAT

Compartidos de la Red Nacional de Radiodifusoras y Televisoras de México	
Programa	**Temática**
Noticiero científico y cultural Iberoamericano	Difundir los hallazgos científicos, tecnológicos y fenómenos naturales
La ciencia que somos	Difusión de las investigaciones, el día a día de la ciencia y los aportes profesionales de los científicos
Canto de Zenzontle	Impulsada colectivamente por organizaciones de comunicadores y comunicadoras comunitarias, indígenas y afrodescendientes
Cápsulas de vacunación sobre COVID	Actualización de los avances científicos para el combate del COVID-19
Retrato Sonoro	Difusión de los mejores músicos del Jazz en México
El corazón del jazz	Entrevista realizada a Gabriel Puentes, baterista y educador musical de origen cubano
Campaña de spots “No está chido”	Campaña para concientizar a la población sobre los cuidados para evitar contagios por COVID-19
Retrato sonoro	Impartido por Ibero 90.9 una captura de los mejores músicos de México[675]
Campaña Libérate	Consejo de la Comunicación, dirigido a los jóvenes romper con el sedentarismo para mejorar su estado de salud[676]
Serenatas Cine de Oro Mexicano	Difusión y aprecio a la música[677]
Programa de aniversario Luctuosos de Celia Cruz, Juan Gabriel y José José[678]	Dirigido al público en general
Trasmisiones especiales religiosas	Dirigido al público en general

Fuente: CORAT

Campañas producidas y difundidas

Entre el 1 de octubre de 2021 y 30 de septiembre de 2022, producimos y difundimos campañas sobre distintos temas[679].

668 https://www.facebook.com/DACSyH/videos/260028409644097/?extid=CL-UNK-UNK-UNK-AN_GK0T-GK1C&ref=sharing
669 https://tabasco.gob.mx/iem
670 https://www.ujat.mx/dacsyh
671 http://cedoc.inmujeres.gob.mx/ftpg/Yucatan/yucmeta18_1.pdf
672 https://www.facebook.com/100652673733172/posts/pfbid032R6HyifRS18aBffXrtEnkZSVDChpQZUk2UZmqUu6hjtktdF6irqetFaopRNXQ6HNl/
673 https://twitter.com/INE_TABASCO?s=20&t=ZHZBsro0l8AtgUovpQy6_Q
674 https://tabasco.gob.mx/sp
675 https://ibero909.fm/retrato-sonoro
676 https://ganar-ganar.mx/2022/08/11/campana-liberate-la-propuesta-para-ejercitarte-del-consejo-de-la-comunicacion/
677 https://www.facebook.com/watch/?v=487534048814618
678 https://www.youtube.com/watch?v=7HmPaQdoOyU
679 Vinculada a la línea de acción 2.6.3.2.2.3. del PED 2019-2024; a la 2.6.8.1.1.4. del PSDC 2019-2024; así como a las metas 5.b y 16.10 de la Agenda 2030.

Campañas producidas y difundidas	
Campañas Radio CORAT	**Temática**
Cambio de vestiduras para otoño-invierno	Dirigida a todos los radioescuchas con mensajes positivos
Prevención de salud para jóvenes	Concientizar a los jóvenes de 15 a 25 años, el cuidarse para evitar contagio a sus familias sobre COVID-19
Las tradicionales calaveritas	Versos chuscos para resaltar y recordar nuestras tradiciones de Día de Muertos
Orgullo histórico de la revolución mexicana	Radionovela de 4 capítulos, rindiendo homenaje a Francisco I. Madero, Emiliano Zapata, Francisco Villa y a la digna representante del género femenino La Adelita
Navidad radio 2021	Mensajes de reflexión sobre las fiestas navideñas y fin de año a la población
Campaña contra la pirotecnia	Difusión sobre el riesgo en el uso de pirotecnia, especialmente en niños para evitar accidentes
Programa especial “Vicente Fernández”	Un recuento de la prolífica carrera musical del Charro de Huentitán
Campaña de vacunación	Difusión de los períodos de vacunación contra COVID-19
Foro de promoción de la Reforma Eléctrica[680]	Difusión del foro organizado por la Cámara de Diputados[681]
Día Nacional del Artesano	Difundir las actividades de los artesanos, en coordinación con el IFAT[682]
Expo artesanos de Tabasco, Anca Tacotalpa	
Derecho del agua	Promocional de la conferencia organizada por la UO[683]
Concierto de piano José Manuel Carrera Grammatikos	Difusión del programa especial organizado por SC[684]
Convocatoria Planteles Militares 2022	Difusión de actividades de la SEDENA[685]
Video “El Racismo en el derecho internacional de los derechos humanos”	
Conmemorando el Día Naranja	Promocional de la conmemoración del Día Naranja por IEM[686]
Día mundial de la tuberculosis[687]	Difusión de las actividades organizadas por SALUD[688]
Foro de discusión estatal sobre la revocación de mandato 2022[689]	Difusión del promocional y transmisión en vivo del programa especial organizado por el INE[690]

Fuente: CORAT

680 https://www.facebook.com/100652673733172/posts/pfbid0gfomQoJAtTrMhpWreYmNXiP2zEGMFDU8WFcvudj6vkBMiqKvMkGhryUbBRLXkSQtl/
681 https://www.diputados.gob.mx/parlamentoreformaelectrica/foros.html
682 https://tabasco.gob.mx/ifat
683 https://www.olmeca.edu.mx/
684 https://tabasco.gob.mx/cultura
685 https://www.gob.mx/sedena
686 https://tabasco.gob.mx/iem
687 https://www.facebook.com/television.tabasquena/videos/noeli-wade-te-invita-a-hablar-sobre-la-tuberculosis/174527471155121/
688 https://tabasco.gob.mx/salud
689 https://www.facebook.com/television.tabasquena/videos/no-te-pierdas-el-foro-de-discusi%C3%B3n-estatal-sobre-la-revocaci%C3%B3n-de-mandato/3067946536789344/?_rdr
690 https://www.ine.mx/

Coordinación General de Centros Integradores (CGCI)[691]

Paquetes de aves de corral

Entre el 1 y 25 de octubre de 2021, coadyuvamos con el DIF Tabasco[692] en la entrega de paquetes de aves de corral beneficiando a 982 ciudadanos, 154 localidades y 58 CID del Programa Bienestar Alimentario Nutricional y Apoyos Sociales[693].

Paquetes de aves de corral					
Municipio	Beneficiarios	Aves de corral	Alimento (saco de 40kg)	Localidades	CID
Balancán	64	1,280	64	20	1
Cárdenas	72	1,440	72	-	-
Centla	65	1,300	65	26	11
Centro	60	1,200	60	11	6
Comalcalco	30	600	30	-	-
Cunduacán	70	1,400	70	24	8
Emiliano Zapata	40	800	40	1	1
Huimanguillo	70	1,400	70	11	6
Jalapa	40	800	40	5	3
Jalpa de Méndez	72	1,440	72	17	6
Jonuta	67	1,340	67	2	2
Macuspana	58	1,160	58	5	4
Nacajuca	70	1,400	70	2	2
Paraíso	30	600	30	2	1
Tacotalpa	70	1,400	70	10	2
Teapa	40	800	40	11	2
Tenosique	64	1,280	64	7	3
Total	**982**	**19,640**	**982**	**154**	**58**

Fuente: CGCI

Entregas de expedientes del Programa Bienestar para tus Sentidos

Entre el 1 de octubre y 8 de noviembre de 2021, colaboramos en la recolección de solicitudes, aplicación de estudios socioeconómicos y posterior entrega de 1 mil 951 expedientes del Programa Bienestar para tus Sentidos del IBPET[694] para entregar apoyos a beneficiarios de 16 municipios[695].

691 https://tabasco.gob.mx/cgci
692 http://dif.tabasco.gob.mx/
693 http://dif.tabasco.gob.mx/content/programa-bienestar-alimentario-y-nutricional#:~:text=Contribuye%20a%20mejorar%20las%20condiciones,sus%20capacidades%20individuales%20y%20colectivas.
694 https://tabasco.gob.mx/ibpet
695 Balancán, Cárdenas, Centla, Centro, Cunduacán, Emiliano Zapata, Huimanguillo, Jalapa, Jalpa de Méndez, Jonuta, Macuspana, Nacajuca, Paraíso, Tacotalpa, Teapa y Tenosique.

Programa de abasto de desayunos escolares en modalidad caliente

Entre el 4 de octubre y 3 de diciembre de 2021, en coordinación con el DIF Tabasco[696], entregamos 39 mil 75 paquetes de desayunos escolares[697], beneficiando a 130 mil 250 alumnos de 2 mil 755 centros educativos y 1 mil 330 localidades correspondiente a los meses de octubre a diciembre de 2021.

Programa de abasto de desayunos escolares en modalidad caliente						
Municipio	**Beneficiarios**	**Centros educativos**	**Localidades**	**Paquetes entregados**	**Leche**	**Complementos**
Balancán	5,960	146	66	1,788	71,520	1,788
Cárdenas	13,750	269	126	4,125	165,000	4,125
Centla	8,000	212	100	2,400	96,000	2,400
Centro	18,200	323	141	5,460	218,400	-
Comalcalco	17,000	244	107	5,100	204,000	-
Cunduacán	10,920	195	94	3,276	131,040	3,276
Emiliano Zapata	1,950	48	16	585	23,400	-
Huimanguillo	12,900	301	164	3,870	154,800	-
Jalapa	2,250	72	38	675	27,000	-
Jalpa de Méndez	5,350	104	50	1,605	64,200	1,605
Jonuta	4,050	122	62	1,215	48,600	1,215
Macuspana	8,350	220	120	2,505	100,200	-
Nacajuca	6,700	108	49	2,010	80,400	-
Paraíso	3,380	79	44	1,014	40,560	-
Tacotalpa	3,890	114	60	1,167	46,680	1,167
Teapa	2,900	70	27	870	34,800	-
Tenosique	4,700	128	66	1,410	56,400	1,410
Total	**130,250**	**2,755**	**1,330**	**39,075**	**1,563,000**	**16,986**

Fuente: CGCI

Entrega de molinos

Entre el 15 y 27 de octubre de 2021, apoyamos al DIF Tabasco[698] con la entrega de 819 molinos como parte del Programa Bienestar Alimentario Nutricional y Apoyos Sociales[699], beneficiando a 175 localidades y 55 CID.

Entrega de molinos				
Municipio	**Entrega a beneficiarios**	**Molinos por entregar**	**Localidades**	**CID**
Centla	35	-	22	10
Centro	645	-	101	23
Cunduacán	54	-	32	11

696 http://dif.tabasco.gob.mx/
697 http://dif.tabasco.gob.mx/content/desayunos-escolares
698 http://dif.tabasco.gob.mx/
699 http://dif.tabasco.gob.mx/content/programa-bienestar-alimentario-y-nutricional#:~:text=Contribuye%20a%20mejorar%20las%20condiciones,sus%20capacidades%20individuales%20y%20colectivas.

Entrega de molinos				
Municipio	**Entrega a beneficiarios**	**Molinos por entregar**	**Localidades**	**CID**
Nacajuca	25	25	10	7
Paraíso	60	-	10	4
Total	**819**	**25**	**175**	**55**

Fuente: CGCI

Programa para adultos mayores

Entre el 19 y 27 de octubre de 2021, contribuimos con el DIF Tabasco[700] en la supervisión y entrega del Programa de Abasto de Asistencia Social Alimentaria para Adultos Mayores[701], beneficiando a 4 mil 500 de 171 localidades y 106 CID, correspondiente a octubre y noviembre de 2021.

Programa de Abasto de Asistencia Social Alimentaria para Adultos Mayores				
Municipio	**Beneficiarios**	**Apoyos entregados octubre-noviembre 2021**	**Localidades**	**CID**
Balancán	400	800	8	4
Cárdenas	500	1,000	7	22
Centla	300	600	7	7
Centro	828	1,656	24	15
Cunduacán	300	600	8	3
Emiliano Zapata	100	200	8	4
Huimanguillo	450	900	5	8
Jalapa	100	200	3	5
Jalpa de Méndez	100	200	6	2
Jonuta	150	300	4	8
Macuspana	272	544	6	4
Nacajuca	300	600	4	5
Paraíso	300	600	2	4
Tacotalpa	100	200	1	2
Teapa	100	200	12	7
Tenosique	200	400	66	6
Total	**4,500**	**9,000**	**171**	**106**

Fuente: CGCI

Programa de asistencia alimentaria

Entre el 28 de octubre y 11 de noviembre de 2021, colaboramos con el DIF Tabasco[702] en el Programa de Asistencia Social Alimentaria a Personas de Atención Prioritaria, Niños y Niñas de 2 a 5 años 11 meses no escolarizados[703] y en los primeros 1,000 días de vida, mujeres

700 http://dif.tabasco.gob.mx/
701 https://tabasco.gob.mx/PeriodicoOficial/descargar/2885
702 http://dif.tabasco.gob.mx/
703 http://dif.tabasco.gob.mx/content/asistencia-social-alimentaria-personas-de-atenci%C3%B3n-prioritaria-ni%C3%B1as-y-ni%C3%B1os-de-2-5-a%C3%B1os-11

embarazadas y/o en período de lactancia[704], entregando 11 mil 880 apoyos correspondientes a octubre y noviembre de 2021, beneficiando a 3 mil 575 menores y 2 mil 365 embarazadas de 311 localidades.

Programa de asistencia social alimentaria					
Municipio	Beneficiarios		Apoyos entregados octubre-noviembre 2021	Localidades	CID
	Menores	Embarazadas			
Balancán	150	100	500	21	12
Cárdenas	500	300	1,600	18	13
Centla	350	130	960	28	15
Centro	430	255	1,370	36	24
Comalcalco	270	185	910	20	15
Cunduacán	80	150	460	17	11
Emiliano Zapata	120	100	440	5	4
Huimanguillo	250	135	770	17	12
Jalapa	100	100	400	20	10
Jalpa de Méndez	100	100	400	6	5
Jonuta	140	120	520	11	6
Macuspana	250	150	800	13	10
Nacajuca	215	130	690	21	11
Paraíso	140	100	480	13	9
Tacotalpa	150	90	480	19	9
Teapa	130	70	400	15	8
Tenosique	200	150	700	31	13
Total	**3,575**	**2,365**	**11,880**	**311**	**187**

Fuente: CGCI

Formación de habilidades para los servidores públicos

Entre el 1 de abril y 30 de septiembre de 2022, participamos en la formación de habilidades para los servidores públicos.

Formación de habilidades para los servidores públicos		
Fecha	Denominación	Beneficiarios
07/04/2022	Elabora tu proyecto de vida	3
12/04/2022	Ortografía	2
18/04/2022	Como aplicar las 5S en el hogar	3
20/04/2022	La ciencia de la felicidad y el estar bien	3
27/04/2022	Curso referente al uso de la plataforma Declara Tabasco[705]	9
02/05/2022	Desarrollo humano	2
06/05/2022	Relaciones humanas y productividad laboral	3

704 http://dif.tabasco.gob.mx/content/asistencia-social-alimentaria-en-los-primeros-1000-d%C3%ADas-de-vida-mujeres-embarazadas-yo-en
705 https://declara.tabasco.gob.mx/index.html

Formación de habilidades para los servidores públicos		
Fecha	**Denominación**	**Beneficiarios**
12/05/2022	Planeación, control y aplicación de presupuesto	4
13/05/2022		
03/06/2022	Administrando mis actos en el tiempo: el arte de cumplir	2
07/06/2022	Derechos humanos en la gestión pública	2
09/06/2022	Diseño de indicadores para la gestión por resultados	2
27/06/2022	Taller Sitio web del INEGI[706]	9
	Total	**44**

Fuente: CGCI

Diagnóstico de la infraestructura de los CID

Encuentro con presidentes municipales

Entre el 15 de febrero y 23 de junio de 2022, nos reunimos con los 17 presidentes municipales para presentar los CID y entablar una relación de trabajo, en beneficio de las comunidades[707].

Entrega de fichas de verificación

Entre el 15 de febrero y 23 de junio de 2022, entregamos a los municipios las fichas de verificación para su aplicación en los núcleos y localidades que integran los 277 CID, con la finalidad de contar con el diagnóstico de la situación en la que se encuentran todos los servicios que prestan a los ciudadanos[708].

Capacitación a enlaces municipales

Entre el 15 de febrero y 23 de junio de 2022, capacitamos a los enlaces municipales designados por los presidentes municipales, para la aplicación de las fichas de verificación[709].

Colaboración con CGVCOPLADET

Entre el 1 de mayo y 30 de septiembre de 2022, colaboramos con la CGVCOPLADET[710] y la STSG[711], con la finalidad de acordar el proceso para la elaboración y presentación del diagnóstico de la infraestructura de los CID, destacando el diseño y propuesta[712] del SCITab[713].

Presentación y aprobación al CEIEGT

El 28 de julio de 2022, presentamos y fue aprobado[714] en el CEIEGT[715], el SCITab, sistema que servirá para la captura, integración y análisis de la información sobre los CID[716].

706 https://www.inegi.org.mx/
707 Vinculada a la línea de acción 4.13.8.19.1.1. del PETPIBRCIGV 2019-2024; al programa prioritario del PED 2019-2024; así como a la meta 1.1 de la Agenda 2030.
708 Vinculada a la línea de acción 4.3.3.14.1.8. del PED 2019-2024; a la 4.13.8.19.1.1. del PETPIBRCIGV 2019-2024; así como a la meta 1.1 de la Agenda 2030.
709 Vinculada a la línea de acción 4.3.3.14.1.7. del PED 2019-2024; a la 4.13.8.19.1.1. del PETPIBRCIGV 2019-2024; así como a la meta 1.1 de la Agenda 2030.
710 https://tabasco.gob.mx/copladet
711 https://tabasco.gob.mx/stsg
712 https://tabasco.gob.mx/sites/default/files/users/planeacion_spf/Punto_9_SCITab.pdf
713 Vinculada a la línea de acción 4.3.3.14.1.7. del PED 2019-2024; a la 4.13.8.19.1.1. del PETPIBRCIGV 2019-2024; así como a la meta 1.1 de la Agenda 2030.
714 https://tabasco.gob.mx/sites/default/files/users/planeacion_spf/PUNTO_8_PROYECTO_CENTROS_INTEGRADORES.pdf
715 https://tabasco.gob.mx/ceiegt
716 Vinculada a la línea de acción 4.3.3.14.1.7. del PED 2019-2024; a la 4.13.8.19.1.1. del PETPIBRCIGV 2019-2024; así como a la meta 1.1 de la Agenda 2030.

Coordinación General de Vinculación con el Comité de Planeación para el Desarrollo del Estado de Tabasco (CGVCOPLADET)[717]

Expresión Institucional de programas derivados del PED 2019-2024

Acuerdos y convenios en el COPLADET

Entre el 1 de octubre de 2021 y el 30 de septiembre de 2022, en cumplimiento del artículo 49 de la LPET[718], hemos suscrito en el seno del COPLADET, 28 acuerdos de coordinación y 35 convenios con entes públicos estatales y los municipios[719].

Capacitación municipal

Entre el 1 de octubre de 2021 y 30 de septiembre de 2022, capacitamos a 24 representantes de los municipios en el sistema de planeación democrática municipal[720], en los rubros[721]:

a) Integración del COPLADEMUN,

b) Integración del Plan Municipal de Desarrollo[722].

Organización de Foros de Consulta Popular

Entre el 1 de octubre de 2021 y 30 de septiembre de 2022, organizamos con los municipios los foros de consulta popular[723].

717 https://tabasco.gob.mx/copladet

718 https://congresotabasco.gob.mx/wp/wp-content/uploads/2019/01/Ley-de-Planeacion-del-Edo.pdf

719 https://tabasco.gob.mx/sites/default/files/users/planeacion_spf/Acuerdos%20y%20convenios%202022.pdf

720 https://tabasco.gob.mx/sites/default/files/users/planeacion_spf/Capacitacion%20a%20Municipios%20en%20Planeaci%C3%B3n%20Democr%C3%A1tica.pdf

721 Vinculada a la línea de acción 5.3.3.1.1.6. del PED 2019-2024; a la 5.15.8.2.1.2. del PETCCMGP 2019-2024; así como a la meta 16.7 de la Agenda 2030.

722 https://tabasco.gob.mx/sites/default/files/users/planeacion_spf/Metodolog%C3%ADa%20para%20la%20elaboraci%C3%B3n%20de%20Planes%20Municipales%20de%20Desarrollo%202021-2024.pdf

723 Vinculada a la línea de acción 5.3.3.1.1.6. del PED 2019-2024; a la 5.15.8.2.1.2. del PETCCMGP 2019-2024; así como a la meta 16.7 de la Agenda 2030.

Foros de consulta popular	
Municipio	**Hipervínculo**
Balancán	https://m.facebook.com/BalancanAyuntamiento/photos/a.108236241624493/145432464571537/?type=3&source=48%20Balanc%C3%A1n
Cárdenas	https://www.facebook.com/watch/live/?ref=watch_permalink&v=491229792519597 https://twitter.com/KARLARABELO/status/1487516414533636100
Centla	https://m.facebook.com/HAyuntamientoCentla20212024/photos/a.113410657774546/122169466898665/?type=3&source=48
Centro	https://www.villahermosa.gob.mx/prensa/nota.php?id_boletin=608&id_album=540
Comalcalco	http://www.comalcalco.gob.mx/sitio/noticia/120
Cunduacán	https://cunduacan.gob.mx/2021/11/24/se-realiza-foro-de-consulta-ciudadana-en-cunduacan/
Emiliano Zapata	https://twitter.com/UTUSUMACINTA/status/1480972001602854916 https://www.facebook.com/H-Ayuntamiento-de-Emiliano-Zapata-2021-2024-105854471872189/photos/142659304858372
Huimanguillo	https://www.facebook.com/GobiernoDeHuimanguillo/photos/132297682566662 https://huimanguillo.gob.mx/pone-en-marcha-ferrer-foros-de-consulta-ciudadana-para-el-plan-municipal-de-desarrollo/
Jalapa	https://jalapatabasco.gob.mx/foro-de-consulta-popular/
Jalpa de Méndez	https://www.jalpademendez.gob.mx/2022/02/01/el-gobierno-de-jalpa-te-invita-a-participar-con-tus-propuestas-a-la-elaboracion-del-plan-municipal
Jonuta	https://m.facebook.com/story.php?story_fbid=2994989594086733&id=1671441646441541&m_entstream_source
Macuspana	https://www.facebook.com/109787988135626/posts/128344556279969
Nacajuca	https://twitter.com/GobNacajuca/status/1497332518076530693
Paraíso	https://docs.google.com/forms/d/e/1FAIpQLSeay3LQYytz5y9lJlfjJuRK3mUrpmegnZx0I9gomHUAII4gTg/viewform
Tacotalpa	https://m.facebook.com/story.php?story_fbid=1419312715923 30&id=114341814351276
Teapa	https://twitter.com/JuntosporTeapa/status/1483100751526129668 https://www.facebook.com/watch/live/?ref=watch_permalink&v=465144628054201
Tenosique	https://tabasco.gob.mx/sites/default/files/users/planeacion_spf/Acta%20de%20Instalaci%C3%B3n%20del%20Comit%C3%A9%20de%20Planeaci%C3%B3n%20para%20el%20Desarrollo%20Municipal%20de%20Tenosique%20Tabasco%202021-2024..pdf

Fuente: CGVCOPLADET

Instalación COPLADEMUN

Entre el 14 de octubre de 2021 y 31 de enero de 2022, participamos en la instalación de los COPLADEMUN[724] de los municipios[725].

Instalación COPLADEMUN		
Fecha	**Municipio**	**Hipervínculo**
14/10/2021	Centro	https://tabasco.gob.mx/sites/default/files/users/planeacion_spf/Acta%20de%20Instalaci%C3%B3n%20del%20Comit%C3%A9%20de%20Planeaci%C3%B3n%20para%20el%20Desarrollo%20Municipal%20de%20Centro%2C%20Tabasco%202021-2024..pdf
22/10/2021	Cunduacán	https://tabasco.gob.mx/sites/default/files/users/planeacion_spf/Acta%20de%20Instalaci%C3%B3n%20del%20Comit%C3%A9%20de%20Planeaci%C3%B3n%20para%20el%20Desarrollo%20Municipal%20de%20Cunduac%C3%A1n%2C%20Tabasco.%202021-2024..pdf
26/10/2021	Macuspana	https://tabasco.gob.mx/sites/default/files/users/planeacion_spf/Acta%20de%20Instalaci%C3%B3n%20del%20Comit%C3%A9%20de%20Planeaci%C3%B3n%20para%20el%20Desarrollo%20Municipal%20de%20Macuspana%202021-2024..pdf

724 https://tabasco.gob.mx/coplademun-2021-2024

725 Vinculada a la línea de acción 5.3.3.1.1.6. del PED 2019-2024; a la 5.15.8.2.1.2. del PETCCMGP 2019-2024; así como a la meta 16.7 de la Agenda 2030.

Instalación COPLADEMUN		
Fecha	**Municipio**	**Hipervínculo**
29/10/2021	Centla	https://tabasco.gob.mx/sites/default/files/users/planeacion_spf/Acta%20de%20Instalaci%C3%B3n%20del%20Comit%C3%A9%20de%20Planeaci%C3%B3n%20para%20el%20Desarrollo%20Municipal%20de%20Centla%2C%20Tabasco%202021-2024..pdf
09/11/2021	Jalpa de Méndez	https://tabasco.gob.mx/sites/default/files/users/planeacion_spf/Acta%20de%20Instalaci%C3%B3n%20del%20Comit%C3%A9%20de%20Planeaci%C3%B3n%20para%20el%20Desarrollo%20Municipal%20de%20Jalpa%20de%20M%C3%A9ndez%2C%20Tabasco%202021-2024..pdf
11/11/2021	Paraíso	https://tabasco.gob.mx/sites/default/files/users/planeacion_spf/Acta%20de%20Instalaci%C3%B3n%20del%20Comit%C3%A9%20de%20Planeaci%C3%B3n%20para%20el%20Desarrollo%20Municipal%20de%20Para%C3%ADso%2C%20Tabasco%202021-2024..pdf
12/11/2021	Jalapa	https://tabasco.gob.mx/sites/default/files/users/planeacion_spf/Acta%20de%20Instalaci%C3%B3n%20del%20Comit%C3%A9%20de%20Planeaci%C3%B3n%20para%20el%20Desarrollo%20Municipal%20de%20Jalapa%2C%20Tabasco%202021-2024..pdf
17/11/2021	Huimanguillo	https://tabasco.gob.mx/sites/default/files/users/planeacion_spf/Acta%20de%20Instalaci%C3%B3n%20del%20Comit%C3%A9%20de%20Planeaci%C3%B3n%20para%20el%20Desarrollo%20Municipal%20de%20Huimanguillo%2C%20Tabasco%202021-2024..pdf
18/11/2021	Emiliano Zapata	https://tabasco.gob.mx/sites/default/files/users/planeacion_spf/Acta%20de%20Instalaci%C3%B3n%20del%20Comit%C3%A9%20de%20Planeaci%C3%B3n%20para%20el%20Desarrollo%20Municipal%20de%20Emiliano%20Zapata%2C%20Tabasco%202021-2024..pdf
26/11/2021	Jonuta	https://tabasco.gob.mx/sites/default/files/users/planeacion_spf/Acta%20de%20Instalaci%C3%B3n%20del%20Comit%C3%A9%20de%20Planeaci%C3%B3n%20para%20el%20Desarrollo%20Municipal%20de%20Jonuta%2C%20Tabasco%202021-2024..pdf
29/11/2021	Cárdenas	https://tabasco.gob.mx/sites/default/files/users/planeacion_spf/Acta%20de%20Instalaci%C3%B3n%20del%20Comit%C3%A9%20de%20Planeaci%C3%B3n%20para%20el%20Desarrollo%20Municipal%20de%20C%C3%A1rdenas%2C%20Tabasco%202021-2024..pdf
06/12/2021	Tacotalpa	https://tabasco.gob.mx/sites/default/files/users/planeacion_spf/Acta%20de%20Instalaci%C3%B3n%20del%20Comit%C3%A9%20de%20Planeaci%C3%B3n%20para%20el%20Desarrollo%20Municipal%20de%20Tacotalpa%2C%20Tabasco%202021-2024..pdf
	Tenosique	https://tabasco.gob.mx/sites/default/files/users/planeacion_spf/Acta%20de%20Instalaci%C3%B3n%20del%20Comit%C3%A9%20de%20Planeaci%C3%B3n%20para%20el%20Desarrollo%20Municipal%20de%20Tenosique%20Tabasco%202021-2024..pdf
07/12/2021	Comalcalco	https://tabasco.gob.mx/sites/default/files/users/planeacion_spf/Acta%20de%20Instalaci%C3%B3n%20del%20Comit%C3%A9%20de%20Planeaci%C3%B3n%20para%20el%20Desarrollo%20Municipal%20de%20Comalcalco%2C%20Tabasco%202021-2024..pdf
17/12/2021	Balancán	https://tabasco.gob.mx/sites/default/files/users/planeacion_spf/Acta%20de%20Instalaci%C3%B3n%20Comit%C3%A9%20de%20Planeaci%C3%B3n%20para%20el%20Desarrollo%20Municipal%20del%20Ayuntamiento%20Constitucional%20de%20Balanc%C3%A1n%2C%20Tabasco%2C%202021-2024..pdf
10/01/2022	Teapa	https://tabasco.gob.mx/sites/default/files/users/planeacion_spf/Acta%20de%20Instalaci%C3%B3n%20del%20Comit%C3%A9%20de%20Planeaci%C3%B3n%20para%20el%20Desarrollo%20Municipal%20de%20Teapa%2C%20Tabasco%202021-2024..pdf
31/01/2022	Nacajuca	https://tabasco.gob.mx/sites/default/files/users/planeacion_spf/Acta%20de%20Instalacion%20del%20Comit%C3%A9%20de%20Planeacion%20para%20el%20Desarrollo%20Municipal%20de%20Nacajuca%2C%20Tabasco%202021-2024..pdf

Fuente: CGVCOPLADET

Planes municipales

Entre el 1 de octubre de 2021 y 11 de mayo de 2022, brindamos asesoría a los municipios, en la integración de sus PMD[726].

726 Vinculada a la línea de acción 5.3.3.1.1.3. del PED 2019-2024; a la 5.15.8.2.1.2. del PETCCMGP 2019-2024; así como a la meta 16.7 de la Agenda 2030.

PMD	
Municipio	**Hipervínculo**
Balancán	https://tabasco.gob.mx/PeriodicoOficial/descargar/2961
Cárdenas	https://tabasco.gob.mx/PeriodicoOficial/descargar/2963
Centla	https://tabasco.gob.mx/PeriodicoOficial/descargar/2666
Centro	https://tabasco.gob.mx/PeriodicoOficial/descargar/2954
Comalcalco	http://www.comalcalco.gob.mx/publica/pdf/programacion/pmd_2022_2024.pdf
Cunduacán	https://tabasco.gob.mx/PeriodicoOficial/descargar/3041
Emiliano Zapata	https://tabasco.gob.mx/PeriodicoOficial/descargar/2951
Huimanguillo	https://tabasco.gob.mx/PeriodicoOficial/descargar/2906
Jalapa	https://tabasco.gob.mx/PeriodicoOficial/descargar/2924
Jalpa de Méndez	https://tabasco.gob.mx/PeriodicoOficial/descargar/2962
Jonuta	https://tabasco.gob.mx/PeriodicoOficial/descargar/2989
Macuspana	https://tabasco.gob.mx/PeriodicoOficial/descargar/2862
Nacajuca	https://www.nacajuca.gob.mx/_files/ugd/19566d_e731fb93df50496cbe0bda5f48120f3b.pdf
Paraíso	https://tabasco.gob.mx/PeriodicoOficial/descargar/2987
Tacotalpa	https://tabasco.gob.mx/PeriodicoOficial/descargar/2822
Teapa	https://tabasco.gob.mx/PeriodicoOficial/descargar/2976
Tenosique	https://tabasco.gob.mx/PeriodicoOficial/descargar/2841

Fuente: CGVCOPLADET

Adecuaciones POA 2021

Entre el 1 de octubre de 2021 y 31 de marzo de 2022, validamos las adecuaciones del cuarto trimestre al POA 2021 solicitadas por los entes públicos[727], validando 5 programas presupuestarios, destacando:

- CEAS[728]: N001 Desastres naturales, para la rehabilitación de sistemas de agua potable, sistema de alcantarillado sanitario y plantas de tratamiento de aguas residuales[729].

Integración del POA 2022

Entre el 1 de octubre y 31 de diciembre de 2021, coordinamos a los entes públicos para la integración del POA 2022[730], su registro en el Módulo de PbR del Sistema EBS de la SEFIN[731] y su validación en el mismo[732].

Adecuaciones POA 2022

Entre el 1 de enero y 30 de septiembre de 2022, validamos las adecuaciones del primer[733], segundo[734] y tercer[735] trimestre al POA 2022[736], incluyendo los siguientes programas presupuestarios:

727 https://tabasco.gob.mx/sites/default/files/users/planeacion_spf/Adec.%204to%20Trimestre%20POA%202021%20Publicaci%C3%B3n.pdf
728 https://tabasco.gob.mx/ceas
729 Vinculada a la línea de acción 5.3.3.1.1.3. del PED 2019-2024.
730 https://tabasco.gob.mx/sites/default/files/users/planeacion_spf/Programa%20Operativo%20Anual%202022.pdf
731 https://tabasco.gob.mx/finanzas
732 Vinculada a la línea de acción 5.3.3.1.1.5. del PED 2019-2024 y a la 5.15.8.4.1.1. del PETCCMGP 2019-2024.
733 https://tabasco.gob.mx/sites/default/files/users/planeacion_spf/Adecuaciones%201er%20Trimestre%20POA%202022.pdf
734 https://tabasco.gob.mx/sites/default/files/users/planeacion_spf/POA%202022.pdf
735 https://tabasco.gob.mx/sites/default/files/users/planeacion_spf/Adecuaciones%203er%20Trimestre%20POA%202022.pdf
736 https://tabasco.gob.mx/sites/default/files/users/planeacion_spf/Adecuaciones%201er%20Trimestre%20POA%202022.pdf

Adecuaciones POA 2022			
Fecha		Programas presupuestarios	
Inicio	Término	Cantidad	Destacando:
01/01/2022	31/01/2022	4[737]	• SEDENER[738]: U004 Subsidios a las tarifas eléctricas, para el pago del diferencial de consumo de energía eléctrica de los usuarios domésticos para los meses fuera del período de verano 2021-2022, • SOTOP[739]: K037 Infraestructura para la asistencia social, construcción, mantenimiento, conservación y rehabilitación de la infraestructura para la asistencia social
01/04/2022	30/06/2022	12[740]	• K031 Edificios Públicos, • K013 Tecnologías de la Información y Comunicación, • K015 Equipamiento para la Gestión Pública, • K010 Mejoramiento para la Infraestructura de la Protección Ambiental, • R002 Regularización de Adeudos, • K039 Equipos Médicos para la Atención de la Salud, • K021 Mejoramiento de la Infraestructura Deportiva y Recreativa, • K014 Maquinaria y Equipo para la Construcción Pública
01/07/2022	30/09/2022	5[741]	• K020 Mejoramiento de la infraestructura cultural, • K040 Equipamiento para el fomento de la práctica deportiva, • K013 Tecnologías de la Información, • K013 Comunicación, • K015 Equipamiento para la Gestión Pública

Fuente: CGVCOPLADET

Reuniones de los Subcomités Sectoriales

Entre el 1 de octubre de 2021 y 30 de septiembre de 2022, participamos en 13 reuniones de los Subcomités Sectoriales[742], en las que aprobamos adecuaciones al POA 2021 y los POA 2022 de los entes públicos coordinados de los mismos[743].

Reuniones de los Subcomités Sectoriales			
Fecha	Subcomité Sectorial	Sesión	Hipervínculo
2021			
05/10/2021	Bienestar Social, Sustentabilidad y Cambio Climático	Tercera sesión ordinaria	https://tabasco.gob.mx/sites/default/files/users/planeacion_spf/Acta%20de%20la%20tercera%20sesi%C3%B3n%20ordinaria%202021%20del%20Subcomit%C3%A9%20Sectorial%20de%20Bienestar%2C%20Sustentabilidad%20y%20Cambio%20Clim%C3%A1tico.pdf
07/10/2021	Desarrollo Turístico	Quinta sesión ordinaria	https://tabasco.gob.mx/sites/default/files/users/planeacion_spf/Acta%20quinta%20sesi%C3%B3n%20ordinaria%20del%20Subcomit%C3%A9%20Sectorial%20de%20Desarrollo%20Tur%C3%ADstico.pdf
08/10/2021	Movilidad	Segunda sesión ordinaria	https://tabasco.gob.mx/sites/default/files/users/planeacion_spf/Acta%20segunda%20sesi%C3%B3n%20ordinaria%202021%20Subcomit%C3%A9%20Sectorial%20de%20Movilidad%20Sostenible.pdf
16/11/2021	Salud, Seguridad y Asistencia Social	Primera sesión ordinaria	https://tabasco.gob.mx/sites/default/files/users/planeacion_spf/Acta%20primera%20sesi%C3%B3n%20ordinaria%202021%20Subcomit%C3%A9%20Sectorial%20Salud%2C%20Seguridad%20y%20Asistencia%20Social.pdf
17/11/2021	Desarrollo Cultural	Séptima sesión ordinaria	https://tabasco.gob.mx/sites/default/files/users/planeacion_spf/Acta%20s%C3%A9ptima%20sesi%C3%B3n%20ordinaria%20del%20Subcomit%C3%A9%20Sectorial%20de%20Desarrollo%20Cultural.pdf

737 Vinculada a la línea de acción 5.3.3.1.1.5. del PED 2019-2024.
738 https://tabasco.gob.mx/desarrollo-energetico
739 https://tabasco.gob.mx/sotop
740 Vinculada a la línea de acción 5.3.3.1.1.5. del PED 2019-2024.
741 Vinculada a la línea de acción 5.3.3.1.1.5. del PED 2019-2024
742 https://tabasco.gob.mx/subcomites-sectoriales-y-especiales-2019-2024.
743 Vinculada a la línea de acción 5.3.3.1.1.3. del PED 2019-2024; a la 5.15.8.2.1.1. del PETCCMGP 2019-2024; así como a la meta 16.7 de la Agenda 2030.

Reuniones de los Subcomités Sectoriales			
Fecha	**Subcomité Sectorial**	**Sesión**	**Hipervínculo**
2022			
07/03/2022	Ordenamiento Territorial y Obras Públicas	Primera sesión ordinaria	https://tabasco.gob.mx/sites/default/files/users/planeacion_spf/Acta%20de%20la%20primera%20sesi%C3%B3n%20ordinaria%202022%20del%20Subcomit%C3%A9%20Sectorial%20de%20Ordenamiento%20Territorial%20y%20Obras%20P%C3%BAblicas.pdf
07/03/2022	Movilidad	Primera sesión ordinaria	https://tabasco.gob.mx/sites/default/files/users/planeacion_spf/Acta%20de%20la%20primera%20sesi%C3%B3n%20ordinaria%202022%20del%20Subcomit%C3%A9%20Sectorial%20de%20Movilidad%2C%20de%20fecha%207%20de%20marzo%20de%202022.pdf
07/03/2022	Seguridad Pública y Protección Ciudadana	Primera sesión ordinaria	https://tabasco.gob.mx/sites/default/files/users/planeacion_spf/Acta%20de%20la%20primera%20sesi%C3%B3n%20ordinaria%202022%20del%20Subcomit%C3%A9%20Sectorial%20de%20Seguridad%20y%20Protecci%C3%B3n%20Ciudadana%2C%20de%20fecha%207%20de%20marzo%20de%202022.pdf
08/03/2022	Educación, Ciencia, Tecnología, Juventud y Deporte	Primera sesión ordinaria	https://tabasco.gob.mx/sites/default/files/users/planeacion_spf/Acta%20de%20la%20primera%20sesi%C3%B3n%20ordinaria%202022%20del%20Subcomit%C3%A9%20Sectorial%20de%20Educaci%C3%B3n%2C%20Ciencia%2C%20Tecnolog%C3%ADa%2C%20Juventud%20y%20Deporte.pdf
09/03/2022	Desarrollo Agropecuario, Forestal y Pesca	Primera sesión ordinaria	https://tabasco.gob.mx/sites/default/files/users/planeacion_spf/Acta%20de%20la%20primera%20sesi%C3%B3n%20ordinaria%202022%20del%20Subcomit%C3%A9%20Sectorial%20de%20Desarrollo%20Agropecuario%2C%20Forestal%20y%20Pesca.pdf
09/03/2022	Administración Central	Primera sesión ordinaria	https://tabasco.gob.mx/sites/default/files/users/planeacion_spf/Acta%20de%20la%20primera%20sesi%C3%B3n%20ordinaria%202022%20del%20Subcomit%C3%A9%20sectorial%20de%20Administraci%C3%B3n%20Central%2C%20de%20fecha%209%20de%20marzo%20de%202022.pdf
11/03/2022	Salud, Seguridad y Asistencia Social	Primera sesión ordinaria	https://tabasco.gob.mx/sites/default/files/users/planeacion_spf/Acta%20de%20la%20primera%20sesi%C3%B3n%20ordinaria%202022%20del%20Subcomit%C3%A9%20Sectorial%20de%20Salud%2C%20Seguridad%20y%20Asistencia%20Social.PDF
11/03/2022	Desarrollo Económico y Competitividad	Séptima sesión ordinaria	https://tabasco.gob.mx/sites/default/files/users/planeacion_spf/Acta%20S%C3%A9ptima%20sesi%C3%B3n%20Subcomit%C3%A9%20Desarrollo%20Econ%C3%B3mico.pdf
14/03/2022	Bienestar Social, Sustentabilidad y Cambio Climático	Primera reunión extraordinaria	https://tabasco.gob.mx/sites/default/files/users/planeacion_spf/Acta%20de%20la%20primera%20reuni%C3%B3n%20extraordinaria%202022%20del%20Subcomit%C3%A9%20Sectorial%20de%20Bienestar%2C%20Sustentabilidad%20y%20cambio%20Clim%C3%A1tico%2C%20de%20fecha%2014%20de%20marzo%20de%202022.pdf
14/03/2022	Desarrollo Energético y Energías Renovables	Octava sesión ordinaria	https://tabasco.gob.mx/sites/default/files/users/planeacion_spf/Acta%20de%20la%20octava%20sesi%C3%B3n%20ordinaria%202022%20del%20Subcomit%C3%A9%20Sectorial%20de%20Desarrollo%20Energ%C3%A9tico%20y%20Energ%C3%ADas%20Renovables.pdf
14/03/2022	SEGOB	Primera sesión ordinaria	https://tabasco.gob.mx/sites/default/files/users/planeacion_spf/Acta%20de%20la%20primera%20sesi%C3%B3n%20ordinaria%202022%20del%20Subcomit%C3%A9%20Sectorial%20de%20la%20Secretar%C3%ADa%20de%20Gobierno%2C%20de%20fecha%2014%20de%20marzo%20de%202022.pdf
14/03/2022	Seguimiento, Control y Evaluación	Sexta sesión ordinaria	https://tabasco.gob.mx/sites/default/files/users/planeacion_spf/Acta%20de%20la%20sexta%20sesi%C3%B3n%20ordinaria%202022%20del%20Subcomit%C3%A9%20Sectorial%20de%20Seguimiento%2C%20Control%20y%20Evaluaci%C3%B3n%2C%20de%20fecha%2014%20de%20marzo%20de%202022.pdf
14/03/2022	Desarrollo Cultural	Octava sesión ordinaria	https://tabasco.gob.mx/sites/default/files/users/planeacion_spf/Acta%20de%20la%20octava%20sesi%C3%B3n%20ordinaria%202022%20del%20Subcomit%C3%A9%20Sectorial%20de%20Desarrollo%20Cultural%2C%20del%2014%20de%20marzo%20de%202022.pdf

Reuniones de los Subcomités Sectoriales			
Fecha	**Subcomité Sectorial**	**Sesión**	**Hipervínculo**
11/05/2022	Administración Central	Primera sesión extraordinaria	https://tabasco.gob.mx/sites/default/files/users/planeacion_spf/Acta%20de%20la%20primera%20sesi%C3%B3n%20extraordinaria%202022%20del%20Subcomit%C3%A9%20Sectorial%20de%20Administraci%C3%B3n%20Central.pdf
28/09/2022	Desarrollo turístico	Sexta sesión ordinaria	https://tabasco.gob.mx/sites/default/files/users/planeacion_spf/Acta%20de%20la%20Sexta%20Sesi%C3%B3n%20Ordinaria%20del%20Subcomit%C3%A9%20Sectorial%20de%20Turismo.pdf

Fuente: CGVCOPLADET

Integración del POA 2023

Entre el 1 de agosto y 30 de septiembre de 2022, capacitamos a los entes públicos en la integración de sus POA para el ejercicio fiscal 2023[744], asimismo los validamos en el módulo PbR del Sistema EBS de la SEFIN[745], verificando que todas las actividades sustantivas de entes públicos[746] estuvieran alineadas al PED y PDPED[747].

SIRPLED[748]

Entre el 1 de octubre de 2021 y 31 de enero de 2022, realizamos diseño, capacitación y puesta en operación[749] del SIRPLED[750], y sus programas derivados que servirá para la revisión y adecuación del PED[751] y los PDPED[752].

Revisión del PED

Entre el 1 de enero y 30 de mayo de 2022, en cumplimiento del artículo 39 de la LPET[753] y en coordinación con los entes públicos, revisamos el PED y sus programas derivados[754], cuyos resultados fueron presentados en los Subcomités Sectoriales del COPLADET.

Informe SHCP

Entre el 1 de octubre de 2021 y 30 de junio de 2022, elaboramos la integración del informe a la SHCP[755] para los avances del PbR 2022[756], respondiendo al cuestionario en materia de planeación[757].

744 https://tabasco.gob.mx/sites/default/files/users/planeacion_spf/Presentaci%C3%B3n%20POA%202023.pdf
745 https://tabasco.gob.mx/finanzas
746 https://tabasco.gob.mx/sites/default/files/users/planeacion_spf/Capacitaci%C3%B3n%20a%20dependencias%20y%20entidades%20para%20la%20integraci%C3%B3n%20del%20POA%202023.%2011%20y%2012%20de%20agosto%20de%202022._compressed.pdf
747 Vinculada a la línea de acción 5.3.3.1.1.5. del PED 2019-2024
748 Sistema de Información para la Revisión del PED y sus programas derivados 2019-2024, en donde se determina el estado de cada una de las líneas de acción del PED 2019-2024, programas (sectoriales, transversales, regionales o institucionales, programas y proyectos prioritarios) que corresponden a los entes públicos.
749 Vinculada a la línea de acción 5.3.3.1.1.5. del PED 2019-2024; a la 5.15.8.1.1.4. del PETCCMGP 2019-2024; así como a la meta 10.2. de la Agenda 2030.
750 https://copladet.tabasco.gob.mx/
751 https://tabasco.gob.mx/sites/default/files/users/planeacion_spf/PLED%202019-2024.pdf
752 https://tabasco.gob.mx/derivados-ped
753 https://congresotabasco.gob.mx/wp/wp-content/uploads/2019/01/Ley-de-Planeacion-del-Edo.pdf
754 https://tabasco.gob.mx/sites/default/files/users/planeacion_spf/Informe%20preliminar%20de%20la%20revisi%C3%B3n%20del%20PED%20y%20PDPED.pdf
755 https://www.gob.mx/shcp
756 http://pbr.puebla.gob.mx/attachments/article/99/2_Guia_para_responder_cuestionario_PbR_SED_2022.pdf
757 Vinculada a la línea de acción 5.15.8.4.1.1. del PETCCMGP 2019-2024.

Anexo de Finanzas Públicas

Entre el 6 de octubre y 4 de noviembre de 2021, colaboramos con la SEFIN[758] y la STSG[759] en la integración del anexo de Finanzas Públicas[760] del Tercer Informe de Gobierno 2021[761].

Difusión Niñas, no madres

Entre el 13 y 28 de octubre de 2021, difundimos la "Guía para la Implementación de la Ruta para la atención y protección integral de niñas y adolescentes madres y/o embarazadas menores de 15 años"[762], en seguimiento a la transmisión del Conversatorio: Niñas, madres no![763] con el objetivo de proteger los derechos de la niñas y adolescentes en México[764].

28° Concurso Nacional de Dibujo y Pintura 2021

El 27 de octubre de 2021, llevamos a cabo la entrega de reconocimientos a los dibujos ganadores de la etapa estatal del 28° Concurso Nacional de Dibujo y Pintura Infantil y Juvenil 2021[765], con el tema: "Saber cuántas, cuántos y quiénes somos" La diversidad de la niñez y juventudes mexicanas en el 2021[766].

29° Concurso Nacional de Dibujo y Pintura 2022

Entre el 27 y 30 de septiembre de 2022, convocamos a NNA y jóvenes de 10 a 24 años de edad, residentes en el estado, a participar en el 29° Concurso Nacional de Dibujo y Pintura Infantil y Juvenil 2022[767], con el tema: "Matrimonios y uniones infantiles, tempranas y forzadas. Pintando un presente y un futuro mejor[768]".

Reunión del COPLADET 2021

El 19 de noviembre de 2021, presentamos en la primera sesión ordinaria del COPLADET 2021[769], la propuesta de POA 2022 y el Anteproyecto de PGEET para el ejercicio fiscal 2022[770].

Resiliencia municipal

El 7 de diciembre de 2021 y 23 de marzo de 2022, tuvimos primera[771] y segunda reunión[772] con los municipios y el PNUD[773] para la formulación[774] del Programa de Resiliencia Municipal[775].

758 https://tabasco.gob.mx/finanzas
759 https://tabasco.gob.mx/stsg
760 https://informe.tabasco.gob.mx/pdf/informe_gobierno/finanzas_publicas_2021.pdf
761 Vinculada a la línea de acción 5.15.8.4.1.1. del PEPET 2019-2024.
762 https://tabasco.gob.mx/sites/default/files/users/planeacion_spf/Gu%C3%ADa%20de%20implementaci%C3%B3n.pdf
763 https://tabasco.gob.mx/ninas-no-madres
764 Vinculada a la línea de acción 5.3.3.1.2.3. del 2019-2024 y a la 5.16.8.2.3.2. del PETCCMGP 2019-2024.
765 https://tabasco.gob.mx/reconocimientos-28concurso
766 Vinculada a la línea de acción 5.3.3.1.2.1. del PED 2019-2024 y a la 5.16.8.5.1.3. del PEPET 2019-2024.
767 https://tabasco.gob.mx/concurso-de-dibujo-2022
768 Vinculada a la línea de acción 5.3.3.1.2.1. del PED 2019-2024 y a la 5.16.8.5.1.3. del PEPET 2019-2024
769 https://tabasco.gob.mx/sites/default/files/users/planeacion_spf/COPLADET_PRIMERA%20SESION%202021.pdf
770 Vinculada a la línea de acción 5.3.3.1.1.5. del PED 2019-2024; a la 5.15.8.4.1.5. del PETCCMGP 2019-2024; así como a la meta 16.7 de la Agenda 2030.
771 https://tabasco.gob.mx/sites/default/files/users/planeacion_spf/Primera%20Reuni%C3%B3n%20PNUD-Municipios.pdf
772 https://tabasco.gob.mx/sites/default/files/users/planeacion_spf/Segunda%20Reuni%C3%B3n%20PNUD-Municipios.pdf
773 https://www.undp.org/es
774 https://www.undp.org/es/mexico/projects/fortalecimiento-institucional-para-el-desarrollo-resiliente-en-tabasco-2019-2025
775 Vinculada a la línea de acción 5.3.3.1.1.4. del PED 2019-2024; a la 5.15.8.2.1.2. del PETCCMGP 2019-2024; así como a la meta 11.b de la Agenda 2030.

Programa anual de obras públicas

Entre el 1 de enero y 30 de septiembre de 2022, integramos[776] para su publicación en el POET[777], el Programa Anual de Obras Públicas y Servicios Relacionados con las mismas 2022[778].

CNGE 2022

Entre el 3 de marzo y 30 de junio de 2022[779], llevamos a cabo en coordinación con los entes públicos, el CNGE 2022 del Poder Ejecutivo del Estado de Tabasco[780], con información del 1 de enero al 31 de diciembre de 2021[781]:

Actividades para el CNGE 2022		
Fecha		Actividad
Inicio	Término	
03/03/2022		Iniciamos trabajo de integración
08/03/2022		Publicación de la página para descarga de los cuestionarios[782]
10/03/2022	15/03/2022	Reuniones con enlaces para la presentación de los cuestionarios
18/03/2022	01/04/2022	Recepción de cuestionarios para revisión
04/04/2022	20/05/2022	Validación, consultas, ajustes y aclaraciones
23/05/2022	15/06/2022	Entrega de cuestionarios definitivos a CGVCOPLADET
25/05/2022	30/06/2022	Entrega de los cuestionaros definitivos del INEGI

Fuente: CGVCOPLADET

IIEGE 2022

Entre el 3 de marzo y 30 de septiembre de 2022, en coordinación con INEGI[783], coadyuvamos en la elaboración del proyecto del IIEGE 2022[784], que proporciona información del Estado a la plataforma de México en cifras de INEGI:

Actividades para el IIEGE 2022		
Fecha		Actividad
Inicio	Término	
08/03/2022		Iniciamos trabajo de integración
22/03/2022	23/03/2022	Capacitamos a funcionarios en el llenado de los tabulados
24/03/2022	29/04/2022	Recepción de tabulados
29/04/2022		Conclusión de integración

Fuente: CGVCOPLADET

776 Vinculada a la línea de acción 5.3.3.1.1.6. del PED 2019-2024; así como a la meta 9.1 de la Agenda 2030.
777 https://tabasco.gob.mx/PeriodicoOficial
778 https://tabasco.gob.mx/sites/default/files/users/planeacion_spf/Programa%20Anual%20de%20Obras%20P%C3%BAblicas%202022.pdf
779 Vinculada a la línea de acción 5.3.3.1.2.4. del PED 2019-2024 y a la 5.17.8.1.2.2. del PETCCMGP 2019-2024.
780 https://tabasco.gob.mx/CNGE2022
781 https://tabasco.gob.mx/sites/default/files/users/planeacion_spf/6%20B%20Fechas%20CNGE%202022%20GMS.pptx.pdf
782 https://tabasco.gob.mx/CNGE2022
783 https://www.inegi.org.mx/
784 https://tabasco.gob.mx/iiege-2022

Primera sesión plenaria ordinaria COPLADET

El 21 de abril de 2022, llevamos a cabo la primera sesión plenaria ordinaria del COPLADET, firmando CUDEM 2022-2024 con los ayuntamientos[785].

Formación de habilidades de los servidores públicos

Entre el 9 de marzo y 30 de septiembre de 2022, participamos en la formación de habilidades para los servidores públicos.

Formación de habilidades de los servidores públicos		
Fecha	**Denominación**	**Beneficiarios**
09/03/2022	Retos y desafíos de la mujer actual[786]	60
31/03/2022	Separación de residuos sólidos y su apropiada disposición[787]	58
30/09/2022	Taller Couching para todos[788]	21
	Total	**139**

Fuente: CGVCOPLADET

Actualización del REN

El 12 de octubre de 2021, participamos con el INEGI[789], para tratar la actualización de los proyectos estadísticos del Estado[790] en REN[791].

Capacitación 2021

Entre el 4 y 26 de noviembre de 2021, llevamos a cabo los cursos del Programa de Capacitación 2021[792] conforme al PAT 2021[793], para fortalecer las capacidades en la generación, procesamiento y difusión de información estadística y geográfica emitida por el INEGI[794].

Capacitación CEIEGT 2021		
Fecha	**Denominación**	**Beneficiarios**
04/11/2021	Norma Técnica para el Sistema Geodésico Nacional[795]	2
05/11/2021	Norma Técnica de Estándares de Exactitud Posicional[796]	2
08/11/2021	Norma Técnica de Domicilios Geográficos[797]	2

785 Vinculada a la línea de acción 5.3.3.1.1.6. del PED 2019-2024 y a la 5.16.8.5.1.6. del PETCCMGP 2019-2024.
786 https://tabasco.gob.mx/conversatorio
787 https://tabasco.gob.mx/separacion-residuos
788 https://tabasco.gob.mx/couching-para-todos
789 https://www.inegi.org.mx/
790 https://tabasco.gob.mx/reunion-ren
791 Vinculada a la línea de acción 5.3.3.1.2.4. del PED 2019-2024 y a la 5.17.8.1.2.4. del PEEGET 2019-2024.
792 https://tabasco.gob.mx/capacita-4trim-2021
793 Vinculada a la línea de acción 5.3.3.1.2.4. del PED 2019-2024 y a la 5.17.8.3.1.2. del PEEGET 2019-2024.
794 https://www.inegi.org.mx/
795 https://tabasco.gob.mx/sites/default/files/users/planeacion_spf/4%20de%20nov%202021-Lista_Asistencia_NT_SGN.pdf
796 https://tabasco.gob.mx/sites/default/files/users/planeacion_spf/5%20de%20nov%202021-Lista_Asistencia_EEP.pdf
797 https://tabasco.gob.mx/sites/default/files/users/planeacion_spf/8%20de%20nov%202021-Lista_Asistencia_NTsDG.pdf

Capacitación CEIEGT 2021		
Fecha	**Denominación**	**Beneficiarios**
09/11/2021	Simulador de Flujos de Agua de Cuencas Hidrográficas[798]	2
10/11/2021	Mapa Digital de México[799]	13
11/11/2021	Norma Técnica para la Elaboración de Metadatos Geográficos[800]	3
11/11/2021	RNIG	2
12/11/2021	Norma Técnica para generar, implementar, actualizar y administrar la CURT[801]	1
12/11/2021	Norma Técnica para la generación, captación e integración de Información Catastral y Registral con fines estadísticos y geográficos[802]	4
16/11/2021	Acuerdo para el uso del SCIAN en la recopilación, análisis y presentación de estadísticas económicas[803]	2
18/11/2021	Norma Técnica para la incorporación y actualización de información en el RENEM[804]	6
22/11/2021	Lineamientos para incorporar la perspectiva de género en el SNIEG	13[805]
23/11/2021		14[806]
26/11/2021	PIB por entidad federativa y sus indicadores a corto plazo[807]	10
	Total	**76**

Fuente: CGVCOPLADET

Capacitación 2022

Entre el 27 de abril y el 23 de septiembre de 2022, se llevaron a cabo los cursos del Programa de Capacitación 2022[808], conforme al PAT[809] 2022.

Capacitación CEIEGT 2022			
Fecha		**Denominación**	**Beneficiarios**
Inicio	**Término**		
27/04/2022		Norma Técnica para la Generación de Estadística Básica[810]	34
29/04/2022		Norma Técnica para la incorporación y actualización de información en el RENEM[811]	20
11/05/2022		Norma Técnica para el Sistema Geodésico Nacional[812]	17

798 https://tabasco.gob.mx/sites/default/files/users/planeacion_spf/9%20de%20nov%20de%202021-Lista%20de%20Asistencia-%20CURSO%20VIRTUAL%20SOBRE%20EL%20SIMULADOR%20DE%20FLUJOS%20DE%20AGUA%20DE%20CUENCAS%20HIDROGR%C3%81FICAS.pdf
799 https://tabasco.gob.mx/sites/default/files/users/planeacion_spf/10%20de%20nov%202021-Lista%20de%20Asistencia-MAPA%20DIGITAL%20DE%20EM%C3%89XICO.pdf
800 https://tabasco.gob.mx/sites/default/files/users/planeacion_spf/11%20de%20nov%202021-Lista%20de%20Asistencia%20NT%20Metadatos.pdf
801 https://tabasco.gob.mx/sites/default/files/users/planeacion_spf/11de%20nov%202021-%20Lista%20de%20Asistencia%20NT%20CURT.pdf
802 https://tabasco.gob.mx/sites/default/files/users/planeacion_spf/12%20de%20nov%202021-Lista%20de%20Asistencia%20NT%20Catastral.pdf
803 https://tabasco.gob.mx/sites/default/files/users/planeacion_spf/16%20de%20nov%202021-Lista%20de%20Asistencia-CURSO%20SOBRE%20EL%20ACUERDO%20SCIAN.pdf
804 https://tabasco.gob.mx/sites/default/files/users/planeacion_spf/18%20de%20nov%202021-Lista%20de%20Asistencia-%20CURSO%20SOBRE%20RENEM.pdf
805 https://tabasco.gob.mx/sites/default/files/users/planeacion_spf/22%20nov%202021-Lista%20de%20Asistencia%20LISTA%20-Lineamientos...Perspectiva%20de%20G%C3%A9nero.pdf
806 https://tabasco.gob.mx/sites/default/files/users/planeacion_spf/23%20de%20nov%202021-Lista%20de%20Asistencia%20Perspectiva%20de%20G%C3%A9nero.pdf
807 https://tabasco.gob.mx/sites/default/files/users/planeacion_spf/26%20de%20nov%202021-Lista%20de%20Asistencia%20del%20CURSO%20PIB%20POR%20ENTIDAD%20FEDERATIVA.pdf
808 https://tabasco.gob.mx/capacita-2trim-2022
809 https://tabasco.gob.mx/sites/default/files/users/planeacion_spf/Programa%20Anual%20del%20Trabajo%202022.pdf
810 https://tabasco.gob.mx/sites/default/files/users/planeacion_spf/27-04-2022%20LISTA%20-Conferencia%20virtual%20NT%20Gener.%20Estad.%20B%C3%A1sica.pdf
811 https://tabasco.gob.mx/sites/default/files/users/planeacion_spf/29-04-2022%20LISTA%20de%20ASISTENCIA%20-%20CURSO%20NT%20RENEM.pdf
812 https://tabasco.gob.mx/sites/default/files/users/planeacion_spf/-Lista_Asistencia_NT_SGN_11mayo2022.pdf

Capacitación CEIEGT 2022			
Fecha		Denominación	Beneficiarios
Inicio	Término		
12/05/2022		Norma Técnica de Estándares de Exactitud Posicional[813]	8
20/05/2022		Norma Técnica sobre Domicilios Geográficos[814]	35
25/05/2022		Norma Técnica para la Clasificación Nacional de Delitos para Fines Estadísticos[815]	4
13/06/2022		Acuerdo para el uso del SCIAN en la recopilación, análisis y presentación de estadísticas económicas[816]	4
20/06/2022		Taller del SIATL[817]	9
21/06/2022			
23/06/2022			
24/06/2022			
18/07/2022	22/07/2022	Taller Básico del Mapa Digital de México para escritorio versión 6.3.0.[818]	19
22/07/2022	24/07/2022		
25/07/2022	29/07/2022		
		Total	**150**

Fuente: CGVCOPLADET

Sesiones del CEIEGT

Entre el 24 de noviembre de 2021 y 28 de julio de 2022[819], realizamos[820] en el CEIEGT 2022[821]:

Actividades en el CEIEGT 2022		
Fecha	Actividad	Temas
24/11/2021	Tercera sesión ordinaria[822]	Estrategia para la actualización del REN[823] Índice de Grado de Marginación de Tabasco y sus municipios[824] Análisis comparativo de datos de los Censos Nacionales de Gobierno 2019, 2020 y 2021[825] Propuesta de PAT 2022 en concordancia con el PEEGET 2019-2024[826] y el Programa Estatal de Estadística y Geografía 2019-2024[827]
03/03/2022	Primera sesión ordinaria	Revisión del PEEGET 2019-2024

813 https://tabasco.gob.mx/sites/default/files/users/planeacion_spf/Lista_Asistencia_NT_EEP_12mayo2022.pdf
814 https://tabasco.gob.mx/sites/default/files/users/planeacion_spf/-Lista_Asistencia_NT_DG_20mayo2022.pdf
815 https://tabasco.gob.mx/sites/default/files/users/planeacion_spf/Lista%20de%20Asistencia%2025mayo%20clasifica%20DELITOS.pdf
816 https://tabasco.gob.mx/sites/default/files/users/planeacion_spf/LISTA%20DE%20ASISTENCIA%20SCIAN%2013-06-2022.pdf
817 https://tabasco.gob.mx/taller-simulador-flujo-agua
818 https://tabasco.gob.mx/taller-basico-mapa-digital
819 Vinculada a la línea de acción 5.3.3.1.2.4. del PED 2019-2024 y a la 5.17.8.1.1.3. del PETCCMGP 2019-2024.
820 Vinculada a la línea de acción 5.3.3.1.2.4. del PED 2019-2024 y a la 5.17.8.1.1.2. del PEEGET 2019-2024.
821 https://tabasco.gob.mx/sites/default/files/users/planeacion_spf/Acta%20de%20la%20Primera%20Sesi%C3%B3n%20Ordinaria%20CEIEGT%202022.pdf
822 https://tabasco.gob.mx/sites/default/files/users/planeacion_spf/Acta%20de%20la%203a.%20Sesi%C3%B3n%20Ord.%202021%20Comit%C3%A9%20Estatal.pdf
823 https://tabasco.gob.mx/sites/default/files/users/planeacion_spf/Estrategia%20para%20la%20actualizaci%C3%B3n%20del%20Registro%20Estad%C3%ADstico%20Nacional%20(REN).pdf
824 https://tabasco.gob.mx/marginacion_2020
825 https://tabasco.gob.mx/sites/default/files/users/planeacion_spf/An%C3%A1lisis%20Comparativo%20de%20datos%20de%20los%20Censos%20Nacionales%20de%20Gobierno%2C%202019%2C%202020%20y%202021.pdf
826 https://tabasco.gob.mx/sites/default/files/users/planeacion_spf/PEEGT-2019-2024.pdf
827 https://tabasco.gob.mx/sites/default/files/users/planeacion_spf/Programa%20Anual%20de%20Trabajo%20(PAT)%202022.pdf

Actividades en el CEIEGT 2022		
Fecha	**Actividad**	**Temas**
12/05/2022	Primera reunión del Grupo de Trabajo de Proyectos Geográficos[828] del CEIEGT[829]	Avances del proyecto "Modernización Catastral" de la SEFIN[830] Conclusión del proyecto "Oficina Virtual de Información Agropecuaria" de la SEDAFOP[831] Conclusión del proyecto "Atlas de Género" del IEM[832]
15/07/2022	Segunda reunión del Grupo de Trabajo de Proyectos Geográficos[833]	Propuesta del SCITab y avances del proyecto Sistema de Información Socioeconómica del Estado, basado en la OVIE[834]
28/07/2022	Segunda sesión ordinaria	Avances en la gestión de apoyos, reclutamiento de personal del Censo Agropecuario 2022 Inflación en México al primer semestre de 2022 Avances del proyecto Sistema de Información Socioeconómica del Estado basado en la OVIE[835] Propuesta del SCITab[836]

Fuente: CGVCOPLADET

Actualización de sistemas

El 7 y 8 de marzo de 2022 llevamos a cabo la capacitación virtual para la actualización de los sistemas REN y RNIEG[837], proporcionada por el INEGI[838] a los integrantes del CEIEGT[839].

COESPO

60 años y más

Entre el 1 de enero y 31 de marzo de 2022, actualizamos la información de la situación demográfica de personas de 60 años y más[840], desagregada a nivel nacional y estatal, para conocer la situación en el Estado[841], en el micrositio del COESPO[842].

Capacitaciones

Entre el 31 de enero y 30 de septiembre de 2022, participamos en la capacitación institucional[843] en población para titulares de los COESPO[844] en el país y organismos equivalentes[845], siendo 3 servidores públicos beneficiados[846]. Con las temáticas siguientes:

828 https://tabasco.gob.mx/presentaciones-proyectos-geograficos
829 https://tabasco.gob.mx/sites/default/files/users/planeacion_spf/1ra-minuta-gpo-Proy-Geo-CEIEGT.pdf
830 https://tabasco.gob.mx/finanzas
831 https://tabasco.gob.mx/sedafop
832 https://tabasco.gob.mx/iem
833 https://tabasco.gob.mx/sites/default/files/users/planeacion_spf/Segunda_reuni%C3%B3n_2022_del_Grupo_de_Trabajo_de_Proyectos_Greogr%C3%A1ficos_del_CEIEGT.pdf
834 https://tabasco.gob.mx/sites/default/files/users/planeacion_spf/PUNTO_7_Avances_en_el_Proyecto_OVIE.pdf
835 https://tabasco.gob.mx/sites/default/files/users/planeacion_spf/PUNTO_7_Avances_en_el_Proyecto_OVIE.pdf
836 https://tabasco.gob.mx/sites/default/files/users/planeacion_spf/Acta-2a-Sesion-22-CEIEGT.pdf
837 https://www.snieg.mx/RNIEG/REN/default.aspx
838 https://www.inegi.org.mx/
839 Vinculada a la línea de acción 5.3.3.1.2.4. del PED 2019-2024 y a la 5.17.8.1.2.4. del PETCCMGP 2019-2024.
840 https://tabasco.gob.mx/60-y-mas
841 Vinculada a la línea de acción 5.3.3.1.2.1. del PED 2019-2024 y a la 5.16.8.5.1.6. del PETCCMGP 2019-2024.
842 https://tabasco.gob.mx/coespo
843 https://www.gob.mx/segob/prensa/organiza-conapo-espacio-para-intercambiar-experiencias-de-organos-estatales-de-poblacion?idiom=es
844 https://www.gob.mx/conapo/documentos/directorio-de-consejos-estatales-de-poblacion-coespo-y-organismos-equivalentes?idiom=es
845 https://tabasco.gob.mx/capacitacion-31ene
846 Vinculada a la línea de acción 5.3.3.1.2.1. del PED 2019-2024 y a la 5.16.8.5.1.6. del PETCCMGP 2019-2024.

- Política Nacional de Población y Agenda Internacional en Población y Desarrollo[847],
- Estrategia Nacional para la Prevención del Embarazo en Adolescentes y Grupos Estatales para la Prevención del Embarazo en Adolescentes[848],
- Determinantes del embarazo adolescente y fuentes de información para estimar fecundidad en niñas de 10 a 14 años y adolescentes de 15 a 19 años[849],
- Indicadores sociodemográficos, conciliación demográfica y proyecciones de la población de México[850],
- Situación de los Derechos Sexuales y Reproductivos[851],
- Estudios sobre personas mayores[852],
- Índices de marginación 2020[853],
- Desplazamiento forzado interno[854],
- Migración y movilidad interna[855],
- Migración internacional y fuentes de información[856].

Programa estatal de población

Entre el 17 y 18 de febrero de 2022, participamos en una reunión de intercambio de experiencias y asistencia técnica para la elaboración de programa estatal de población[857], en conjunto con integrantes del COESPO[858] y funcionarios de Centro[859].

Difusión del PROESPINNA

Entre el 23 y 30 de abril de 2022, publicamos en el sitio del COESPO[860], el PROESPINNA, aprobado por el SIPINNA[861], mediante acuerdo 04/2021 en el POET de fecha 13 de octubre de 2021[862].

Coordinación CONAPO-UNFPA

El 27 de abril de 2022, en coordinación con el CONAPO[863] y UNFPA[864], a través de la Secretaría Técnica del COESPO, participamos con la conferencia: Economía circular, un modelo que contribuye al logro del crecimiento económico y sostenido[865]; organizada por el CCCPP[866].

847 https://tabasco.gob.mx/sites/default/files/users/planeacion_spf/2.%20Politica%20Nacional%20y%20Al.pdf
848 https://tabasco.gob.mx/sites/default/files/users/planeacion_spf/3.%20ENAPEA%20GEPEAS.pdf
849 https://tabasco.gob.mx/sites/default/files/users/planeacion_spf/4.%20DeterminantsEAyFuentesInfoTEFA.pdf
850 https://tabasco.gob.mx/sites/default/files/users/planeacion_spf/5.%20ConyProyeccionesPob.pdf
851 https://tabasco.gob.mx/sites/default/files/users/planeacion_spf/6.%20Situaci%C3%B3n%20de%20los%20Derechos%20SR.pdf
852 https://tabasco.gob.mx/sites/default/files/users/planeacion_spf/7.%20Estudio%20sobre%20las%20personas%20mayores.pdf
853 https://tabasco.gob.mx/sites/default/files/users/planeacion_spf/8.%20Marginaci%C3%B3n.pdf
854 https://tabasco.gob.mx/sites/default/files/users/planeacion_spf/9.%20Desplazamiento.pdf
855 https://tabasco.gob.mx/sites/default/files/users/planeacion_spf/10.%20Migraci%C3%B3n%20y%20movilidad%20interna.pdf
856 https://tabasco.gob.mx/sites/default/files/users/planeacion_spf/11.%20Migraci%C3%B3n%2C%20fuentes%20y%20publicaciones%20clave.pdf
857 https://tabasco.gob.mx/elabora-peps
858 https://tabasco.gob.mx/coespo
859 Vinculada a la línea de acción 5.3.3.1.2.1. del PED 2019-2024; a la 5.15.8.2.1.2. del PETCCMGP 2019-2024; así como a la meta 16.7 de la Agenda 2030.
860 https://tabasco.gob.mx/coespo
861 http://dif.tabasco.gob.mx/sipinna/quienes-somos#:~:text=El%20Sistema%20de%20Protecci%C3%B3n%20Integral,de%20Ni%C3%B1as%2C%20Ni%C3%B1os%20y%20Adolescentes.
862 https://tabasco.gob.mx/sites/default/files/users/planeacion_spf/(PROESPINNA)%20PERI%C3%93DICO%20OFICIAL%208254_.pdf
863 https://www.gob.mx/conapo
864 https://www.unfpa.org/es
865 https://tabasco.gob.mx/conferencias-coespo-22
866 Vinculada a la línea de acción 5.3.3.1.2.1. del PED 2019-2024 y 5.16.8.5.1.4. del PETCCMGP 2019-2024.

Diálogos del INAFED

El 16 de agosto de 2022, participamos en la conferencia "Diálogos del INAFED[867]", con el tema: "Coordinación con los Consejos Estatales de Población y Organismos Equivalentes" llevado a cabo por CONAPO[868] en colaboración con el INAFED[869].

PEPET 2019-2024

El 31 de marzo de 2022, llevamos a cabo la primera sesión ordinaria 2022 del COESPO[870], validando de conformidad la revisión del PEPET 2019-2024[871], conforme al artículo 39 de la LPET[872].

Municipios resilientes

Entre el 26 de mayo y 30 de septiembre de 2022, en el marco del proyecto FIDRT 2020-2025, dentro de la "Estrategia para Municipios Resilientes" y con base en el convenio de colaboración con PNUD[873], realizamos primera[874], segunda[875], tercera[876], cuarta[877], quinta[878] y sexta[879] sesión del programa formativo "Estrategias de Gobernanza para el Desarrollo Resiliente" con los municipios, enfocadas en el fortalecimiento de la innovación gubernamental con los temas[880]:

- Transparencia y participación ciudadana,
- Normatividad para la planeación territorial y desarrollo urbano,
- Planeación basada en información territorial y movilidad,
- Gestión integral de riesgos,
- Prevención de riesgos por desastres,
- Desarrollo de capacidades administrativas a nivel local,
- Gestión de los servicios municipales: Fortalecimiento del manejo de residuos sólidos urbanos,
- Gestión de desechos,
- Prevención de riesgos por la contaminación a nivel local,
- Fortalecimiento del manejo de agua y saneamiento,
- Gestión de los organismos operadores y alternativas de solución para la reducción de vulnerabilidades institucionales,

867 https://tabasco.gob.mx/sites/default/files/users/planeacion_spf/inafed-coordinacion-coespos.pdf
868 https://www.gob.mx/conapo
869 Vinculada a la línea de acción 5.3.3.1.2.1. del PED 2019-2024 y 5.16.8.5.1.4. del PETCCMGP 2019-2024.
870 https://tabasco.gob.mx/sites/default/files/users/planeacion_spf/coespo_1ra-sesion-2022.pdf
871 Vinculada a la línea de acción 5.3.3.1.2.1. del PED 2019-2024 y a la 5.16.8.5.1.6. del PETCCMGP 2019-2024.
872 https://congresotabasco.gob.mx/wp/wp-content/uploads/2019/01/Ley-de-Planeacion-del-Edo.pdf
873 https://www.undp.org/es
874 https://tabasco.gob.mx/sites/default/files/users/planeacion_spf/Primera%20Reuni%C3%B3n%20PNUD-Municipios%20Estrategias%20de%20Gobernanza%20para%20el%20Desarrollo%20Resiliente.pdf
875 https://tabasco.gob.mx/sites/default/files/users/planeacion_spf/Segunda%20Reuni%C3%B3n%20PNUD-Municipios%20Estregias%20de%20Gobernanza%20para%20el%20Desarrollo%20Resiliente.pdf
876 https://tabasco.gob.mx/sites/default/files/users/planeacion_spf/Tercera%20Reuni%C3%B3n%20PNUD%20-%20Municipios%20Estrategias%20de%20Gobernanza%20para%20el%20Desarrollo%20Resiliente.%2012%20de%20julio%20de%202022.pdf
877 https://tabasco.gob.mx/sites/default/files/users/planeacion_spf/Cuarta%20Reuni%C3%B3n%20PNUD%20-%20Municipios%20Estrategias%20de%20Gobernanza%20para%20el%20Desarrollo%20Resiliente.%209%20de%20agosto%20de%202022..pdf
878 https://tabasco.gob.mx/sites/default/files/users/planeacion_spf/Quinta%20Reuni%C3%B3n%20PNUD%20-%20Municipios%20Estrategias%20de%20Gobernanza%20para%20el%20Desarrollo%20Resiliente.%2016%20de%20agosto%20de%202022..pdf
879 https://tabasco.gob.mx/sites/default/files/users/planeacion_spf/Sexta%20Reuni%C3%B3n%20PNUD%20-%20Municipios%20Estrategias%20de%20Gobernanza%20para%20el%20Desarrollo%20Resiliente.%2022%20de%20septiembre%20de%202022-..pdf
880 Vinculada a la línea de acción 5.3.3.1.1.4. del PED 2019-2024; a la 5.15.8.2.1.2. del PETCCMGP 2019-2024; así como a la meta 11.b de la Agenda 2030.

- Estrategias de gobernanza para el desarrollo resiliente: Cambio climático y la preservación del ambiente,
- Fortalecimiento de la protección ambiental,
- Control de impacto al ambiente,
- Gestión de eficiencia energética y la mitigación de impacto por cambio climático.

Seguridad económica en edad avanzada

El 25 de agosto de 2022, participamos en el ciclo de Conferencias del CCCPP, "Seguridad económica en las edades avanzadas[881]", con el contenido[882]:

- Envejecimiento demográfico
- Seguridad económica
- Pobreza en la vejez

Subcomité regional sureste

El 8 de junio de 2022, participamos en la Primera Reunión Extraordinaria Virtual de la Subcomisión Regional Sureste[883], con la participación de los COESPO de Campeche, Quintana Roo, Yucatán y Veracruz[884], en donde reactivaremos la comunicación en el grupo de la Subcomisión.

881 https://tabasco.gob.mx/sites/default/files/users/planeacion_spf/Seguridad-econo-edades-avanzadas.pdf
882 Vinculada a la línea de acción 5.3.3.1.2.1. del PED 2019-2024 y a la 5.16.8.5.1.4. del PETCCMGP 2019-2024.
883 https://tabasco.gob.mx/sites/default/files/users/planeacion_spf/1ra-reu-extra-subcomreg-sureste_080622.pdf
884 Vinculada a la línea de acción 5.3.3.1.2.1. del PED 2019-2024 y a la 5.16.8.5.1.4. del PETCCMGP 2019-2024.

Coordinación General de Vinculación con Organizaciones Civiles (CGVOC)

Coordinación con la STSG

Entre el 1 de octubre de 2021 y 30 de septiembre de 2022, en coordinación con la STSG, nos reunimos para analizar las temáticas:

- Efectos de la pandemia y aplicación de las vacunas derivada del COVID-19,
- Metodología para la elaboración del 4to Informe de Gobierno,
- Participación ciudadana en la revocación de mandato.

Formación de habilidades de servidores públicos

Participamos en actividades formativas de habilidades de los servidores públicos, las cuales son impartidas por la SAIG[885].

- Ortografía,
- Desarrollo de una sana estima.

885 https://tabasco.gob.mx/saig

Secretaría de Gobierno (SEGOB)[886]

Atención ciudadana y grupos de colectivos organizados

Entre el 1 de octubre de 2021 y 30 de septiembre de 2022, atendimos entre audiencias públicas, expresiones ciudadanas y grupos de colectivos organizados, a 35 mil 389 ciudadanos quienes manifestaron distintas inquietudes, propuestas o peticiones[887], con diferentes temáticas:

- Atenciones por trámites de diferentes entes públicos,
- Atenciones para resolución de conflictos de los diferentes entes públicos,
- Atenciones a asociaciones civiles,
- Inquietudes por mejoramiento de infraestructura escolar, carreteras y servicios públicos,
- Inconformidades, marchas y bloqueos en vías de comunicación o conflictos vecinales,
- Reuniones de trabajo con municipios, entes públicos, actores sociales y empresas,
- Reclamaciones de pago o indemnizaciones,
- Inconformidades y bloqueos de instalaciones y oficinas del sector petrolero.

Atención de reportes en delegaciones

Entre el 1 de octubre de 2021 y 30 de septiembre de 2022, atendimos los reportes realizados en las delegaciones regionales, sobre las demandas y problemáticas ciudadanas de los municipios[888].

Atención de reportes en Delegaciones		
Delegación regional	**Municipios**	**Beneficiarios**
Chontalpa	Cárdenas, Comalcalco y Huimanguillo	323
Grijalva	Cunduacán, Jalpa de Méndez y Nacajuca	241
Sierra	Jalapa, Tacotalpa y Teapa	209
Usumacinta	Jonuta y Macuspana	547
Ríos	Balancán, Emiliano Zapata y Tenosique	107
Costa	Centla y Paraíso	1,710
	Total	**3,137**

Fuente: SEGOB

Reconocimiento para Tabasco

Fuimos reconocidos por el compromiso en la implementación de las acciones de vinculación y movilidad laboral que se desarrollan en el Estado[889], reconocimiento otorgado durante la conferencia nacional[890] con la STPS[891].

886 https://tabasco.gob.mx/segob
887 Vinculada a la línea de acción 1.3.3.5.2.3. del PED 2019-2024.
888 Vinculada a la línea de acción 1.3.3.5.2.3. del PED 2019-2024.
889 https://m.facebook.com/story.php?story_fbid=pfbid0ZScHk1HEd3NMEmZTeGK1JqZKns3mTwH2ksF5vDU4smJkcj1z1Tnv2sNzbpcgYFS3l&id=100068082248177
890 https://www.gob.mx/stps/prensa/el-corazon-y-desarrollo-del-nuevo-modelo-laboral-se-encuentra-en-manos-de-los-estados?idiom=es
891 https://www.gob.mx/stps

Carta Compromiso con municipios

Entre el 14 y 21 de junio de 2022, firmamos con 7 municipios la Carta Compromiso de participación entre autoridades y enlaces de los IES para la implementación de la Guía Consultiva de Desempeño Municipal 2022-2024.

Carta Compromiso con municipios		
Fecha	**Municipio**	**Hipervínculo**
14/06/2022	Teapa	https://www.facebook.com/478706285535139/posts/7558622377543459/?mibextid=Kpl0wzQ6mFLHT9RC
	Macuspana	https://www.facebook.com/100075536335184/posts/pfbid0V63xs5AXvvi46g6vdAR1nY4wJNAoWkqQsZ-m4XHNWsNtP1QBsydKqNdax6ErbE3rkl/?mibextid=SfgQ9ZG9ifHvX44B
16/06/2022	Tacotalpa	https://www.facebook.com/190874770988922/posts/pfbid02KvxrZDYmCWurPzJLvmFsG4i45XCmaUrM-2g7aegFV9tWgcmSwYNy9VZs3hrAYHWQal/?mibextid=ccUmi4vNdEGzuE4t
17/06/2022	Jalpa de Méndez	-
	Huimanguillo	https://www.facebook.com/579538998763405/posts/pfbid02862mqxzA5KBDveZzUNv2sxLh6Yu1uJgM-7PgrnWizg99sePrv1Z1rVGcM5qwKjB9al/?mibextid=u2VuQIMZHqKVgabk
21/06/2022	Balancán	https://m.facebook.com/story.php?story_fbid=pfbid025NDyS3xDwJ2yiycbwYQftMtYDiZwfrFWFJYmGVv-GoakrzdC1b7nhxmzwmB4RYx45l&id=100075824896542&mibextid=Y3KyvBPz7RrIlw4C
	Emiliano Zapata	https://m.facebook.com/story.php?story_fbid=pfbid025NDyS3xDwJ2yiycbwYQftMtYDiZwfrFWFJYmGVv-GoakrzdC1b7nhxmzwmB4RYx45l&id=100075824896542&mibextid=Y3KyvBPz7RrIlw4C

Fuente: SEGOB

16 días de activismo

Entre el 25 de noviembre y 10 de diciembre de 2021, participamos en los 16 días de activismo contra la violencia hacia las mujeres[892].

Orientación a personas migrantes

Entre el 30 de marzo y 30 de septiembre de 2022, atendimos en la SAFMDH a 13 personas migrantes solicitantes de información.

Actividades en albergues

Entre el 1 de octubre de 2021 y 30 de septiembre de 2022, la SAFMDH coordinó la realización de actividades[893] en albergues, operados en conjunto con DIF Tabasco[894].

Actividades en albergues			
Fecha	**Albergue**	**Actividad**	**Beneficiarios**
12/10/2021	Albergue Temporal de la Diócesis de Tabasco en Centro[895]	Mujeres viajeras: autocuidado y mujeres migrantes[896] impartida por IEM[897]	150
17/12/2021		Proyección de película para NNA migrantes	30

892 Vinculada a la línea de acción 1.3.3.1.1.1. del PED 2019-2024; a la 1.1.8.12.1.1. del PSPG 2019-2024; así como a la meta 16.7 de la Agenda 2030.
893 Vinculada a la línea de acción 4.4.3.1.1.2. del PED 2019-2024; a la 5.16.8.4.1.2. del PEPET 2019-2024; así como a la meta 10.7 de la Agenda 2030.
894 http://dif.tabasco.gob.mx/
895 http://www.diocesistabasco.org.mx/centros-asistenciales/
896 https://www.facebook.com/IEMTab/videos/%EF%B8%8Fel-instituto-estatal-de-las-mujeres-particip%C3%B3-en-los-talleres-mujeres-viajeras-/343387070917804/
897 https://tabasco.gob.mx/iem

Actividades en albergues			
Fecha	**Albergue**	**Actividad**	**Beneficiarios**
22/07/2022	Albergue para NNA migrantes	Taller de actividades recreativas[898], proporcionado por el MIP[899]	74
		Total	**254**

Fuente: SEGOB

Reuniones de trabajo

Entre el 1 de octubre de 2021 y 30 de septiembre de 2022, sostuvimos reuniones de trabajo en la SAFMDH, con la finalidad de atender asuntos migratorios en la entidad[900].

Reuniones de trabajo de la SAFMDH	
Fecha	**Descripción**
19/01/2022	Con el INM[901] en el puerto fronterizo El Ceibo en Tenosique, logrando la difusión de los puntos de control migratorio
20/01/2022	Con el INM en la Estación Migratoria en Centro, logrando la difusión de los puntos de control migratorio
	Con el INM en el punto de control migratorio en el Aeropuerto Internacional Carlos Rovirosa Pérez[902], logrando la difusión de los puntos de control migratorio
21/01/2022	Con el INM en el Puerto Marítimo de Paraíso, logrando la difusión de los puntos de control migratorio
25/01/2022	Con OIM México para la implementación del programa “Piénsalo 2 Veces”[903]
22/02/2022	Con OIM México sobre la campaña binacional[904] “Por los derechos laborales de las personas migrantes fronterizas promoviendo una migración segura, ordenada y regular en Guatemala y el sur de México”[905]
23/02/2022	Presentación[906] del diagnóstico: Análisis de situación de la niñez y adolescencia migrante en Tabasco[907] en conjunto con OIM México[908], SIPINNA[909] y PRM[910]
24/02/2022	Con OIM México sobre la migración laboral, tráfico de personas y gestión fronteriza, con apoyo del PRM, permitiendo reforzar el trabajo colaborativo para la atención de NNA migrantes en Tabasco[911]
25/02/2022	Con OIM México, DTPS y SNET[912] para el desarrollo de estrategias de generación de empleos para personas migrantes[913]
02/03/2022	Con la ACNUR[914] para promover el fortalecimiento de las relaciones institucionales y la cooperación
28/03/2022	Con COMAR[915] para dar seguimiento a la Mesa Interinstitucional sobre Refugiados y Protección Complementaria instalada en abril de 2021
05/04/2022	Con OIM México para la validación de la ruta de protección de personas que son objeto de tráfico ilícito de migrantes

898 Vinculada a la línea de acción 4.4.3.1.1.1. del PED 2019-2024; a la 1.1.8.10.1.1. del PSPG 2019-2024; así como a la meta 16.3 de la Agenda 2030.
899 https://tabasco.gob.mx/papagayo
900 Vinculada a la línea de acción 4.4.3.1.1.1. del PED 2019-2024; a la 5.16.8.4.1.4. del PEPET 2019-2024; así como a la meta 16.6 de la Agenda 2030.
901 https://www.gob.mx/inm
902 http://www.asur.com.mx/es/aeropuertos/villahermosa/pasajeros-villahermosa.html
903 Vinculada a la línea de acción 4.4.3.1.1.1. del PED 2019-2024; a la 5.16.8.4.1.4. del PEPET 2019-2024; así como a la meta 16.6 de la Agenda 2030.
904 https://twitter.com/OIM_Mexico/status/1496304738723319817?s=20&t=N2hcrpNboD-bBP5wo7J4xw
905 Vinculada a la línea de acción 4.4.3.1.1.1. del PED 2019-2024; a la 5.16.8.4.1.4. del PEPET 2019-2024; así como a la meta 8.8 de la Agenda 2030.
906 https://twitter.com/OIM_Mexico/status/1497607493903687686?s=20&t=y2c5_bywhL8Dx8WIiWm7CQ
907 https://mexico.iom.int/sites/g/files/tmzbdl491/files/documents/Analisis%20Tabasco.pd
908 https://twitter.com/OIM_Mexico?s=20&t=N2hcrpNboD-bBP5wo7J4xw
909 http://dif.tabasco.gob.mx/sipinna
910 https://www.programamesoamerica.iom.int/
911 https://twitter.com/OIM_Mexico/status/1497026732846727169?s=20&t=N2hcrpNboD-bBP5wo7J4xw
912 https://tabasco.gob.mx/snet
913 https://twitter.com/OIM_Mexico/status/1497310622878298115?s=20&t=N2hcrpNboD-bBP5wo7J4xw
914 https://www.acnur.org/es-mx/
915 https://www.gob.mx/comar

Reuniones de trabajo de la SAFMDH	
Fecha	**Descripción**
17/05/2022	3 mesas interinstitucionales sobre Refugio y Protección Complementaria en Tabasco[916], entre la COMAR y la SAMFDH de SEGOB, con las temáticas: Identidad, Inclusión al empleo y Acceso a la salud pública para la población migrante[917]
25/05/2022	Con AAMX[918] para mantener la comunicación y colaboración en el auxilio a personas migrantes solicitantes de refugio
14/06/2022	Con OIM México, DTPS y SNET para el desarrollo de estrategias de generación de empleos para personas migrantes
28/09/2022	Con COMAR para la atención a las personas en contexto de movilidad[919]

Fuente: SEGOB

Trámites de la DGRC

Entre el 1 de octubre de 2021 y 30 de septiembre de 2022, atendimos los siguientes trámites:

Trámites de la DGRC		
Descripción	**Cantidad**	**Monto**
Actas de nacimiento	42,233	$4,014,474
Actas de matrimonio	4,450	$844,468
Actas de defunción	3,715	$700,969
Actas de divorcio	202	$96,502
Copia fiel	331	$62,499
Búsqueda de documentos	522	$98,794
Altas, correcciones y cancelaciones de CURP[920]	6,481	-
Correcciones administrativas	5,326	-
Constancias de inexistencia	5,331	$498,456
Anotaciones marginales (reconocimiento por legitimación, defunción y matrimonio)	345	-
Anotaciones marginales (divorcio, reconocimiento, adopción, rectificación, nulidad, cambio de género, información testimonial)	2,672	$766,888
Inserciones de actas	2,549	-
Impresión de actas interestatales	4,222	$418,285
Total	**78,379**	**$ 7,501,335**

Fuente: SEGOB

Campaña para el registro universal

Entre el 1 de enero y 30 de septiembre de 2022, dimos continuidad a la campaña “Acciones para el registro universal y oportuno de nacimientos y registros extemporáneos de menores hasta antes de los 13 años y adultos mayores de 60 años en adelante”, realizando los trámites de forma gratuita, para beneficio de 443 personas[921].

Acervo Registral

Entre el 1 de octubre de 2021 y 30 de septiembre de 2022, continuamos la captura de los

916 Vinculada a la línea de acción 4.4.3.1.1.1. del PED 2019-2024; a la 1.1.8.10.1.1. del PSPG 2019-2024; así como a la meta 16.3 de la Agenda 2030.
917 https://tabasco.gob.mx/index.php/noticias/cumple-tabasco-protocolo-delineado-por-segob-para-mejorar-atencion-migrantes
918 https://asylumaccess.org/where-we-work/mexico/
919 https://twitter.com/comar_sg/status/1575203690163499008/photo/1
920 https://www.gob.mx/curp/
921 Vinculada a la línea de acción 1.3.3.2.2.2. del PED 2019-2024; así como a la meta 16.9 de la Agenda 2030.

diversos actos de estado civil de las personas, pertenecientes al acervo registral de la DGRC, constando de 4 millones 952 mil 177 registros[922].

Trámites y servicios CGAR

Entre el 1 de octubre de 2021 y 30 de septiembre de 2022, atendimos los trámites y servicios realizados en la CGAR[923].

Trámites y servicios CGAR	
Asesoría	**Beneficiarios**
Alta de ministro de culto	26
Baja de ministro de culto	26
Solicitud de registro constitutivo	39
Declaratoria de procedencia	15
Alta de templo	9
Alta de inmueble	14
Alta de mesa directiva	10
Baja de mesa directiva	10
Alta de asociados	19
Baja de asociados	22
Notificaciones de aviso de apertura	18
Cambio de domicilio fiscal	2
Alta de apoderado legal	11
Baja de apoderado legal	11
Modificación de estatutos	6
Constancias de laicidad	454
Atención de conflictos	7
Entrega de registros constitutivos en la CDMX	4
Total	**703**

Fuente: SEGOB

Reuniones con Directores Estatales

Entre el 1 de octubre de 2021 y 30 de septiembre de 2022, participamos en reuniones con directores estatales de asuntos religiosos.

- 25 de enero de 2022,
- 22 de marzo de 2022,
- 26 de julio de 2022,
- 27 de septiembre de 2022.

922 Vinculada a la línea de acción 1.3.3.2.1.1. del PED 2019-2024 y a la 1.1.8.2.1.1. del PSPG 2019-2024.

923 Vinculada a la línea de acción 1.3.3.7.5.1. del PED 2019-2024.

Apoyos a organizaciones religiosas

Entre el 1 de octubre de 2021 y 30 de septiembre de 2022, brindamos apoyo a organizaciones religiosas para llevar a cabo 65 eventos para 38 mil 913 personas.

Red de comunicación CGAR

Entre el 1 de octubre de 2021 y 30 de septiembre de 2022, dimos a conocer a traves de la red de comunicación, el contenido del decreto en materia de asuntos religiosos[924] a los 110 líderes religiosos.

Servicios DGSL

Entre el 1 de octubre de 2021 y 30 de septiembre de 2022, ofrecimos los trámites y servicios de la DGSL[925].

Servicios DGSL			
Trámite o servicio	**Cantidad**	**Beneficiarios**	**Recaudación**
Documentos apostillados	1,918	937	$671,846
Documentos legalizados	14,110	9,019	$2,646,740
Publicación de avisos, cancelaciones y edictos en el POET[926]	752	752	$423,443
Autorización de folios de protocolo abierto	368	37	$351,152
Autorización de libros de protocolo para registro de certificaciones	206	43	$194,842
Búsqueda de información en instrumentos notariales	187	187	$86,238
Búsqueda de testamentos en el RENAT[927]	3,979	3,979	$2,061,673
Total	**21,520**	**14,954**	**$6,435,934**

Fuente: SEGOB

Servicios y trámites de la DGRPPC

Entre el 1 de octubre de 2021 y 30 de septiembre de 2022, brindamos servicios y trámites por parte de la DGRPPC[928].

Servicios y trámites de la DGRPPC	
Descripción	**Cantidad**
Certificaciones de documentos públicos y privados	41,010
Inscripciones de documentos públicos y privados	16,903
Anotaciones de primer y segundo aviso preventivo	7,043
Total	**64,956**

Fuente: SEGOB

924 https://tabasco.gob.mx/PeriodicoOficial/descargar/2756
925 Vinculada a la línea de acción 1.3.3.1.2.1. del PED 2019-2024.
926 https://tabasco.gob.mx/PeriodicoOficial
927 http://www.testamentos.gob.mx/principal.php
928 Vinculada a la línea de acción 1.3.3.3.2.1. del PED 2019-2024

Programa de modernización de los registros públicos

El 11 de mayo de 2022, fue publicado el Convenio de Coordinación para el otorgamiento de recursos federales número 214/PEMR/005/2022[929], con los cuales, se gestionará la adquisición de equipos informáticos, adecuaciones al SIRET y digitalización del acervo histórico documental[930].

Servicios PDTSE

Entre el 1 de octubre de 2021 y 30 de septiembre de 2022, brindamos servicios[931] en la PDTSE[932].

Servicios PDTSE	
Descripción	**Beneficiarios**
Asesorías laborales	1,344
Diligencias conciliatorias administrativas	211
Demandas presentadas ante TCA	129
Juicios de amparo promovidos	497
Quejas concluidas por arreglo conciliatorio	30
Quejas turnadas al área de lo contencioso para elaboración de demanda laboral	72
Reinstalaciones	1
Indemnizaciones en conciliación y cumplimiento de laudos	35[933]
Total	**2,319**

Fuente: SEGOB

Asesorías PDTSE

Entre el 1 de octubre de 2021 y 30 de septiembre de 2022, brindamos asesorías telefónicas en materia laboral, consistentes en:

- Atención a los ciudadanos que requieran servicios de procedimiento para la mediación y conciliación entre las partes,
- Representación para interponer la demanda laboral ante el TCA.

Proyectos Manual de Organización y Procedimientos

Entre el 1 de octubre de 2021 y 30 de septiembre de 2022, fueron elaborados los proyectos del Manual de Organización y Manual de Procedimientos de la PDTSE, para su posterior revisión, aprobación y publicación[934].

929 https://tabasco.gob.mx/PeriodicoOficial/descargar/3045
930 Vinculada a la línea de acción 1.3.3.3.1.1. del PED 2019-2024.
931 https://transparencia.tabasco.gob.mx/media/SEGOB/2022/2/608736.pdf
932 Vinculada a la línea de acción 1.3.3.5.1.3. del PED 2019-2024.
933 Por 6 millones 46 mil 163 pesos.
934 Vinculada a la línea de acción 1.1.8.17.2.1. del PSPG 2019-2024.

Implementación de sistema

Entre el 1 de octubre de 2021 y 30 de septiembre de 2022, implementamos el Sistema de Control de Expedientes Laborales, siendo una base de datos de expedientes laborales, para eficientar los procesos conciliatorio y contencioso, registrando 1 mil 78 expedientes[935].

Servicios de la DTPS

Entre el 1 de octubre de 2021 y 30 de septiembre de 2022, ofrecimos los servicios de la DTPS[936].

Servicios de la DTPS	
Descripción	**Beneficiarios**
Asesorías u orientaciones	6,388
Programa de visitas de concientización a empresas para cumplimiento de la normatividad laboral y protocolo sanitario[937]	7,191
Reuniones intersindicales, sindicales, empresariales o paraestatales[938]	813
Visitas de inspección ordinarias y extraordinarias	301
Visitas a escuelas, pláticas de orientación sobre el trabajo a menores	269
Programa un Mañana sin Trabajo Infantil, para erradicar trabajo de menores, coadyuvando con el DIF Tabasco[939], SIPINNA[940] y DGRC[941]	393
Atención y asesorías a menores, padres o tutores en campo y oficina[942]	1,693
Autorización de permisos para laborar a menores, entre 15 a 18 años de edad[943]	128
Citas conciliatorias intergremiales	1,099
Protocolo de atención y asesorías a mujeres trabajadoras víctimas de acoso sexual y hostigamiento laboral[944]	5
Pláticas conciliatorias con juicios tramitados ante las JLCA	462
Procedimientos administrativos sancionadores	25
Acuerdos de escritos colectivos	557
Minutas de acuerdos intergremiales	1,130
Atención y asesorías en oficina y módulo de inspección[945]	2,625
Acuerdos contenciosos diversos	326
Banco de datos de control de expedientes en resguardo	11,528
Banco de datos para conocer las implicaciones entre mujeres y hombres en la defensa de sus derechos laborales	10,658
Expedientes iniciales	620
Actas de hechos de inspección[946]	10
Acuerdos diversos de inspección	55

935 Vinculada a la línea de acción 1.1.8.22.3.1. del PSPG 2019-2024.
936 Vinculada a la línea de acción 1.3.3.5.2.3. del PED 2019-2024; a la 1.1.8.17.2.1. del PSPG 2019-2024; así como a la meta 16.3 de la Agenda 2030.
937 Vinculada a la línea de acción 1.3.3.10.2.1. del PED 2019-2024; a la 1.1.8.16.2.2. del PSPG 2019-2024; así como a la meta 16.3 de la Agenda 2030.
938 Vinculada a la línea de acción 1.3.3.11.2.1. del PED 2019-2024; a la 1.1.8.17.2.1. del PSPG 2019-2024; así como a la meta 16.3 de la Agenda 2030.
939 http://dif.tabasco.gob.mx/
940 http://dif.tabasco.gob.mx/sipinna
941 Vinculada a la línea de acción 1.3.3.10.2.1. del PED 2019-2024; a la 1.1.8.16.2.2. del PSPG 2019-2024; así como a la meta 8.8 de la Agenda 2030.
942 Vinculada a la línea de acción 1.3.3.10.2.1. del PED 2019-2024; a la 1.1.8.16.2.2. del PSPG 2019-2024; así como a la meta 8.8 de la Agenda 2030.
943 Vinculada a la línea de acción 1.3.3.10.2.1. del PED 2019-2024; a la 1.1.8.16.2.2. del PSPG 2019-2024; así como a la meta 8.8 de la Agenda 2030.
944 Vinculada a la línea de acción 1.3.3.10.2.1. del PED 2019-2024; a la 1.1.8.16.2.2. del PSPG 2019-2024; así como a la meta 8.8 de la Agenda 2030.
945 Vinculada a la línea de acción 1.3.3.10.2.1. del PED 2019-2024; a la 1.1.8.16.2.2. del PSPG 2019-2024; así como a la meta 8.8 de la Agenda 2030.
946 Vinculada a la línea de acción 1.3.3.10.2.1. del PED 2019-2024; a la 1.1.8.16.2.2. del PSPG 2019-2024; así como a la meta 8.8 de la Agenda 2030.

Servicios de la DTPS	
Descripción	**Beneficiarios**
Actas de inasistencia del trabajador[947]	34
Notificaciones diversas[948]	418
Requerimiento del Reparto de Utilidades	4
Oportunidad de un trabajo digno	10
Coadyuvancia del Programa Regional sobre Migración	78
Total	**46,820**

Fuente: SEGOB

Trámites en el TCA

Entre el 1 de octubre de 2021 y 30 de septiembre de 2022, brindamos servicios para impartir justicia laboral[949].

Trámites en el TCA	
Descripción	**Cantidad**
Demandas admitidas	845
Convenios conciliatorios	584
Desistimientos de demandas laborales	51
Inejecuciones de sentencia	16
Laudos pagados[950]	61[951]
Solicitudes de información	88
Total	**1,645**

Fuente: SEGOB

Trámites JLCA

Entre el 1 de octubre de 2021 y 30 de septiembre de 2022, en la JLCA brindamos atención a trabajadores en los siguientes trámites[952].

Trámites JLCA		
Servicios	**Cantidad**	**Beneficiarios**
Amparos directos recibidos	240	-
Amparos indirectos recibidos	1,130	-
Convenios conciliatorios	363	419
Laudos en etapa de ejecución	73	105
Laudos proyectados	673	-
Total	**2,479**	**524**

Fuente: SEGOB

947 Vinculada a la línea de acción 1.3.3.10.2.1. del PED 2019-2024; a la 1.1.8.16.2.2. del PSPG 2019-2024; así como a la meta 8.8 de la Agenda 2030.
948 Vinculada a la línea de acción 1.3.3.10.2.1. del PED 2019-2024; a la 1.1.8.16.2.2. del PSPG 2019-2024; así como a la meta 8.8 de la Agenda 2030.
949 Vinculada a la línea de acción 1.3.3.5.1.3. del PED 2019-2024.
950 Vinculada a la línea de acción 1.3.3.10.1.2. del PED 2019-2024.
951 Por 26 millones 973 mil 825 pesos de expedientes de SALUD, SEGOB, Cárdenas, Centla, Comalcalco, Huimanguillo, Jalpa de Méndez, Macuspana, Nacajuca y Paraíso.
952 Vinculada a la línea de acción 1.3.3.5.1.3. del PED 2019-2024.

JELCA

Entre el 1 de octubre de 2021 y 30 de septiembre de 2022, la JELCA impartió justicia laboral en los siguientes servicios.

JELCA	
Servicios	**Cantidad**
Acuerdos dictados	2,841
Expedientes regularizados	9,662
Promociones atendidas	2,248
Convenios celebrados	473
Audiencias celebradas	11,021
Laudos proyectados	261
Expedientes finalizados	473
Total	**26,979**

Fuente: SEGOB

Citas en línea

Entre el 1 de octubre de 2021 y 30 de septiembre de 2022, en coordinación con la SEGOB, continuamos la implementación del sistema de citas vía telefónica y vía correo institucional, así como también citas en línea a través del portal https://tabasco.gob.mx/segob, para los serivicios que prestan la JELCA y TCA.

Formación de habilidades para servidores públicos

Entre el 1 de octubre de 2021 y 30 de septiembre de 2022, participamos en la formación de habilidades para servidores públicos, en diversas temáticas.

Formación de habilidades para servidores públicos			
Fecha		**Denominación**	**Beneficiarios**
Inicio	**Término**		
30/09/2021	30/11/2021	VII Congreso Internacional de Derecho Constitucional, Igualdad y No discriminación, participa personal de la PDTSE[953], impartido por la SCJN[954]	6[955]
01/10/2021		Conferencia Género y jurisprudencias interamericanas, participa personal de la PDTSE, impartido por la SCJN[956]	6
01/10/2021	30/11/2021	Continuación del Diplomado la Suprema Corte y los Derechos Humanos, edición 2021, participa personal de la PDTSE, impartido por la SCJN[957]	6[958]
06/10/2021		Taller virtual “El ABC del nuevo Procedimiento Laboral Oral en México”, participa personal de la PDTSE, impartido por la BUO[959]	6[960]

953 Vinculada a la línea de acción 1.3.3.11.2.1. del PED 2019-2024.
954 https://www.scjn.gob.mx/
955 https://www.youtube.com/watch?v=IRav42HJDrI
956 Vinculada a la línea de acción 1.3.3.11.2.1. del PED 2019-2024.
957 Vinculada a la línea de acción 1.3.3.11.2.1. del PED 2019-2024.
958 https://www.sitios.scjn.gob.mx/casascultura/eventos-en-linea/diplomado-la-Suprema-Corte-y-los-DDHH-2021
959 Vinculada a la línea de acción 1.3.3.11.2.1. del PED 2019-2024.
960 https://m.facebook.com/BUOuniversidad/videos/taller-virtual-el-abc-del-nuevo-procedimiento-laboral-oral-en-m%C3%A9xico/217630810354988/

Formación de habilidades para servidores públicos			
Fecha		Denominación	Beneficiarios
Inicio	Término		
14/10/2021		Migración laboral[961] impartida por la OIM México[962]	39
18/10/2021	21/10/2021	13 Encuentro universitario PJF[963], participa personal de la PDTSE, impartido por la SCJN[964]	6[965]
25/10/2021		Igualdad laboral y no discriminación para una mejor cultura institucional[966]	71[967]
29/10/2021		Ruta para la atención y protección integral de niñas y adolescentes madres y/o embarazadas menores de 15 años en el marco de la ENAPEA[968]	55
		Equipos de alto desempeño[969] impartida por el INAFED[970]	60[971]
01/11/2021		Técnicas y estrategias de litigación en el nuevo modelo laboral, participa personal de la PDTSE, impartido por la SCJN[972]	6
23/11/2021		Mujeres migrantes en el marco de la ENAPEA[973]	32
24/11/2021		Reforma al Sistema de Justicia Laboral en Tabasco, participa personal de la PDTSE, impartido por la SCJN[974]	6[975]
		Administración de proyectos municipales impartida por el INAFED[976]	67[977]
25/11/2021		Videoconferencia: Violencia de género y su impacto en la salud mental[978]	57
02/12/2021		Videoconferencia: respeto y garantía de los derechos humanos de las personas con discapacidad[979] impartida por la SSEGOB[980]	6
04/12/2021 11/12/2021 18/12/2021		Uso y manejo del SID dirigido a personal de Oficialías[981]	45
06/12/2021		Derechos de las mujeres indígenas en México en el marco de la ENAPEA[982]	34
07/12/2021		Jornada de actualización en los sistemas de difusión y consulta de la jurisprudencia. Jurisprudencia histórica, participa personal de la PDTSE, impartido por la SCJN[983]	6[984]
07/12/2021		Reglamentación municipal[985] impartida por el INAFED[986]	62[987]
10/12/2021		Videoconferencia: Los derechos humanos en el ámbito internacional[988]	61

961 Vinculada a la línea de acción 1.3.3.7.3.1. del PED 2019-2024; a la 1.1.8.22.1.2. del PSPG 2019-2024; así como a la meta 10.7 de la Agenda 2030.
962 https://mexico.iom.int/es
963 https://www.serviciosenlinea.pjf.gob.mx/juicioenlinea/juicioenlinea
964 Vinculada a la línea de acción 1.3.3.11.2.1. del PED 2019-2024.
965 https://www.scjn.gob.mx/sites/default/files/comunicacion_digital/2021-10/videos_encuentro_univ_2021.html
966 Vinculada a la línea de acción 4.4.3.1.1.2. del PED 2019-2024; a la 1.1.8.22.1.2. del PSPG 2019-2024; así como a la meta 16.7 de la Agenda 2030.
967 https://www.facebook.com/SecretariaDeGobiernoDelEstadoDeTabasco/videos/1394901367574081
968 Vinculada a la línea de acción 1.3.3.7.3.1. del PED 2019-2024; a la 1.1.8.12.1.1. del PSPG 2019-2024; así como a la meta 16.7 de la Agenda 2030.
969 Vinculada a la línea de acción 5.3.3.6.1.4. del PED 2019-2024.
970 https://www.gob.mx/inafed
971 https://twitter.com/INAFED_Mx/status/1454195694693199878?s=20&t=dRIwbkF07ESWSVyo69SE2Q
972 Vinculada a la línea de acción 1.3.3.11.2.1. del PED 2019-2024.
973 Vinculada a la línea de acción 1.3.3.7.3.1. del PED 2019-2024; a la 1.1.8.12.1.1. del PSPG 2019-2024; así como a la meta 16.7 de la Agenda 2030.
974 Vinculada a la línea de acción 1.3.3.11.2.1. del PED 2019-2024.
975 https://cursos.scjn.gob.mx/course/index.php?categoryid=171
976 Vinculada a la línea de acción 5.3.3.6.1.4. del PED 2019-2024.
977 https://twitter.com/INAFED_Mx/status/1463649915767300096?s=20&t=dRIwbkF07ESWSVyo69SE2Q
978 Vinculada a la línea de acción 4.4.3.1.1.2. del PED 2019-2024; a la 1.1.8.22.1.2. del PSPG 2019-2024; así como a la meta 16.7 de la Agenda 2030.
979 Vinculada a la línea de acción 1.3.3.11.2.1. del PED 2019-2024.
980 https://www.gob.mx/segob
981 Vinculada a la línea de acción 1.1.8.2.1.2. del PSPG 2019-2024.
982 Vinculada a la línea de acción 1.3.3.7.3.1. del PED 2019-2024; a la 1.1.8.12.1.1. del PSPG 2019-2024; así como a la meta 16.7 de la Agenda 2030.
983 Vinculada a la línea de acción 1.3.3.11.2.1. del PED 2019-2024.
984 https://www.sitios.scjn.gob.mx/casascultura/difusion-eventos/otroseventos-2020/jornada-sist-difusionyconsulta
985 Vinculada a la línea de acción 5.3.3.6.1.4. del PED 2019-2024.
986 https://www.gob.mx/inafed
987 https://twitter.com/INAFED_Mx/status/1468293281255768068?s=20&t=dRIwbkF07ESWSVyo69SE2Q
988 Vinculada a la línea de acción 4.4.3.1.1.2. del PED 2019-2024; a la 1.1.8.22.1.2. del PSPG 2019-2024; así como a la meta 16.7 de la Agenda 2030.

Formación de habilidades para servidores públicos			
Fecha		Denominación	Beneficiarios
Inicio	Término		
15/12/2021	16/12/2021	Ética y compromiso con el servicio público[989]	80
17/01/2022		Curso de coordinación interinstitucional de migración[990], realizado en coordinación con el INM[991]	20
25/01/2022		Videoconferencia "Día Naranja"[992]	37
02/02/2022	30/06/2022	Diplomado Juicio de Amparo participando servidores públicos de la PDTSE[993], impartido por la SCJN[994]	2[995]
03/02/2022		Capacitación "Presentación de la Guía Consultiva de Desempeño Municipal" dirigido a servidores públicos de Balancán, Emiliano Zapata, Jonuta y Tenosique[996] derivado de convenio con el INAFED	15[997]
04/02/2022		Capacitación "Presentación de la Guía Consultiva de Desempeño Municipal" dirigido a servidores públicos de Jalapa, Macuspana y Teapa[998] derivado de convenio con el INAFED	15
		Capacitación "Presentación de la Guía Consultiva de Desempeño Municipal" dirigido a servidores públicos de Tacotalpa[999]	15
16/02/2022	18/02/2022	Capacitación "Presentación de la Guía Consultiva de Desempeño Municipal" dirigido a servidores públicos de Cárdenas, Comalcalco y Huimanguillo[1000] derivado de convenio con el INAFED	15
17/02/2022 24/02/2022 03/03/2022		Uso y manejo del SID dirigido a personal de Oficialías[1001]	86
17/02/2022		Capacitación "Guía Consultiva de Desempeño Municipal" impartida por el INAFED[1002]	62
18/02/2022		Capacitación "Presentación de la Guía Consultiva de Desempeño Municipal" dirigido a servidores públicos de Cunduacán, Jalpa de Méndez y Nacajuca[1003] derivado de convenio con el INAFED	15
24/02/2022		Capacitación "Presentación de la Guía Consultiva de Desempeño Municipal" dirigido a servidores públicos de Centla y Paraíso[1004] derivado de convenio con el INAFED	15[1005]
25/02/2022		Taller de Contestación de indicadores dirigido a servidores públicos de Teapa[1006] derivado de convenio con el INAFED	30
		Videoconferencia "Día Naranja"[1007]	56
28/02/2022		Capacitación de Trámites migratorios dirigida al personal que supervisa los albergues de migrantes[1008]	20

989 Vinculada a la línea de acción 1.1.8.22.1.2. del PSPG 2019-2024.
990 Vinculada a la línea de acción 4.4.3.1.1.1. del PED 2019-2024; a la 1.1.8.10.1.1. del PSPG 2019-2024; así como a la meta 16.3 de la Agenda 2030.
991 https://www.gob.mx/inm
992 Vinculada a la línea de acción 1.3.3.6.1.3. del PED 2019-2024; a la 1.1.8.12.1.1. del PSPG 2019-2024; así como a la meta 5.5 de la Agenda 2030.
993 Vinculada a la línea de acción 1.3.3.11.2.1. del PED 2019-2024 y a la 1.1.8.23.1.1. del PSPG 2019-2024.
994 https://www.scjn.gob.mx/
995 https://www.sitios.scjn.gob.mx/casascultura/eventos-en-linea/diplomado-juicio-amparo-2022
996 Vinculada a la línea de acción 5.3.3.6.1.4. del PED 2019-2024.
997 https://www.facebook.com/CheoBernatRodriguez/posts/276158151273149
998 Vinculada a la línea de acción 5.3.3.6.1.4. del PED 2019-2024.
999 Vinculada a la línea de acción 5.3.3.6.1.4. del PED 2019-2024.
1000 Vinculada a la línea de acción 5.3.3.6.1.4. del PED 2019-2024.
1001 Vinculada a la línea de acción 1.1.8.2.1.2. del PSPG 2019-2024.
1002 Vinculada a la línea de acción 5.3.3.6.1.4. del PED 2019-2024.
1003 Vinculada a la línea de acción 5.3.3.6.1.4. del PED 2019-2024.
1004 Vinculada a la línea de acción 5.3.3.6.1.4. del PED 2019-2024.
1005 https://www.facebook.com/ParaisoAyuntamiento/posts/149845864115920
1006 Vinculada a la línea de acción 5.3.3.6.1.5. del PED 2019-2024.
1007 Vinculada a la línea de acción 1.3.3.6.1.3. del PED 2019-2024; a la 1.1.8.12.1.1. del PSPG 2019-2024; así como a la meta 5.5 de la Agenda 2030.
1008 Vinculada a la línea de acción 4.4.3.1.1.1. del PED 2019-2024; a la 1.1.8.10.1.1. del PSPG 2029-2024; así como a la meta 16.6 de la Agenda 2030.

Formación de habilidades para servidores públicos			
Fecha		Denominación	Beneficiarios
Inicio	Término		
07/03/2022		Taller de Contestación de Indicadores dirigida al personal de Tacotalpa[1009] derivado de convenio con el INAFED	25
25/03/2022		Taller de Contestación de Indicadores dirigida al personal de Balancán[1010] derivado de convenio con el INAFED	20[1011]
		Videoconferencia "El empoderamiento de la mujer en los espacios públicos y en la toma de decisiones"[1012]	68
19/04/2022		Taller de Comunicación para el desarrollo (4D) Piénsalo 2 Veces, impartido por la OIM México[1013]	2
20/04/2022	04/07/2022	Seminario "El Nuevo sistema de justicia laboral" participando servidor público de la PDTSE[1014], impartido por la SCJN[1015]	1[1016]
21/04/2022		Hacienda Pública Municipal dirigida al personal de Balancán, Emiliano Zapata, Jalpa de Méndez, Macuspana, Tacotalpa y Teapa[1017], derivado de convenio con el INAFED	100[1018]
25/04/2022		Videoconferencia "Acciones en materia de violencia política contra las mujeres en razón de género"[1019]	62
26/04/2022	27/04/2022	Taller sobre Trata de personas en contextos de emergencia, impartido por la OIM México[1020]	4
29/04/2022		Taller Trámites ante la SSEGOB[1021], Atención Religiosa y Régimen Fiscal de las Asociaciones Religiosas en el 2022 dirigido a servidores públicos de Jalpa de Méndez[1022]	16
03/05/2022		Taller de Contestación de Indicadores dirigida al personal de Jalpa de Méndez[1023] derivado de convenio con el INAFED	25[1024]
11/05/2022		Curso de capacitación en "Derechos Humanos y Migración" sesión 1 realizado en coordinación con SSEGOB[1025]	100
13/05/2022		Taller Trámites ante la SSEGOB, Atención Religiosa y Régimen Fiscal de las Asociaciones Religiosas en el 2022 dirigido a servidores públicos de Tenosique[1026]	48
18/05/2022		Curso de capacitación en "Derechos Humanos y Migración" sesión 2 realizado en coordinación con SSEGOB[1027]	100
		Taller de Contestación de Indicadores dirigida al personal de Huimanguillo[1028] derivado de convenio con el INAFED	32
20/05/2022		Taller Trámites ante la SSEGOB, Atención Religiosa y Régimen Fiscal de las Asociaciones Religiosas en el 2022 dirigido a servidores públicos de Centla[1029]	50

1009 Vinculada a la línea de acción 5.3.3.6.1.5. del PED 2019-2024.
1010 Vinculada a la línea de acción 5.3.3.6.1.5. del PED 2019-2024.
1011 https://www.facebook.com/107039391744178/posts/pfbid0cAiS9Srz68apudYh6MdJsVZ1ccMy8HvPRhyUpTkWe7dERPM52t59u9roM8vtHV5ul/?d=n
1012 Vinculada a la línea de acción 1.3.3.6.1.3. del PED 2019-2024; a la 1.1.8.12.1.1. del PSPG 2029-2024; así como a la meta 5.5 de la Agenda 2030.
1013 Vinculada a la línea de acción 4.4.3.1.1.1. del PED 2019-2024; a la 1.1.8.10.1.1. del PSPG 2029-2024; así como a la meta 16.3 de la Agenda 2030.
1014 Vinculada a la línea de acción 1.3.3.11.2.1. del PED 2019-2024.
1015 https://www.scjn.gob.mx/
1016 https://www.sitios.scjn.gob.mx/casascultura/eventos-en-linea/uirmjl-seminario-nsjl-abril-julio
1017 Vinculada a la línea de acción 5.3.3.6.1.4. del PED 2019-2024.
1018 https://www.facebook.com/109787988135626/posts/164677482646676/?sfnsn=scwspwa
1019 Vinculada a la línea de acción 1.3.3.6.1.3. del PED 2019-2024; a la 1.1.8.12.1.1. del PSPG 2029-2024; así como a la meta 5.5 de la Agenda 2030.
1020 Vinculada a la línea de acción 4.4.3.1.1.1. del PED 2019-2024; a la 1.1.8.10.1.1. del PSPG 2029-2024; así como a la meta 16.3 de la Agenda 2030.
1021 https://www.gob.mx/segob
1022 Vinculada a la línea de acción 1.1.8.9.1.1. del PSPG 2019-2024.
1023 Vinculada a la línea de acción 5.3.3.6.1.5. del PED 2019-2024.
1024 https://www.facebook.com/100075455967193/posts/pfbid0Cea8yA7DfUBLi2XPF8G8NMg8gEQ7r6LRPJqVHuXxhM3kKbKBLCmJ917aDWUoZkbAl/?d=n
1025 Vinculada a la línea de acción 4.4.3.1.1.1. del PED 2019-2024; a la 1.1.8.10.1.2. del PSPG 2029-2024; así como a la meta 16.3 de la Agenda 2030.
1026 Vinculada a la línea de acción 1.1.8.9.1.1. del PSPG 2019-2024.
1027 Vinculada a la línea de acción 4.4.3.1.1.1. del PED 2019-2024; a la 1.1.8.10.1.2. del PSPG 2029-2024; así como a la meta 16.3 de la Agenda 2030.
1028 Vinculada a la línea de acción 5.3.3.6.1.5. del PED 2019-2024.
1029 Vinculada a la línea de acción 1.1.8.9.1.1. del PSPG 2019-2024.

Formación de habilidades para servidores públicos			
Fecha		Denominación	Beneficiarios
Inicio	Término		
25/05/2022		Curso de capacitación en “Derechos Humanos y Migración” sesión 3 realizado en coordinación con SSEGOB[1030]	100
		Videoconferencia: “Roles de género: Una distinción entre tipos de violencia”	62
27/05/2022		Taller Trámites ante la SSEGOB, Atención Religiosa y Régimen Fiscal de las Asociaciones Religiosas en el 2022 dirigido a servidores públicos de Teapa[1031]	78
01/06/2022		Curso de capacitación en “Derechos Humanos y Migración” sesión 4 realizado en coordinación con SSEGOB[1032]	100
03/06/2022		Taller Trámites ante la SSEGOB, Atención Religiosa y Régimen Fiscal de las Asociaciones Religiosas en el 2022 dirigido a servidores públicos de Tacotalpa[1033]	39
08/06/2022		Curso de capacitación en “Derechos Humanos y Migración” sesión 5 realizado en coordinación con SSEGOB[1034]	100
10/06/2022		Taller Trámites ante la SSEGOB, Atención Religiosa y Régimen Fiscal de las Asociaciones Religiosas en el 2022 dirigido a servidores públicos de Paraíso[1035]	16
17/06/2022		Taller Trámites ante la SSEGOB, Atención Religiosa y Régimen Fiscal de las Asociaciones Religiosas en el 2022 dirigido a servidores públicos de Emiliano Zapata[1036]	23
24/06/2022		Videoconferencia en conmemoración del Día Naranja organizada por la SAFMDH[1037]	51
30/06/2022		Curso especializado en Comunicación y migración para periodistas y comunicadoras, impartido por la OIM México[1038]	2
		Conferencia “Protección a grupos en situación de vulnerabilidad en migración” realizada en coordinación con la OIM México[1039]	25
21/07/2022		Conferencia “Salud y atención psicosocial en la migración” realizada en coordinación con la OIM México[1040]	27
26/07/2022		Videoconferencia: “Trabajo doméstico y la salud de las mujeres”[1041]	52
11/08/2022		Conferencia “Tráfico ilícito de personas migrantes” realizada en coordinación con la OIM México[1042]	23
25/08/2022		Videoconferencia: “Empoderamiento de la mujer, tiempos actuales”[1043]	52
20/09/2022		Conferencia “Conceptos básicos sobre trata de personas” realizada en coordinación con la OIM México[1044]	23
26/09/2022		Videoconferencia: “Discriminación como tipo de violencia”[1045]	80
		Total	**2,626**

Fuente: SEGOB

1030 Vinculada a la línea de acción 4.4.3.1.1.1. del PED 2019-2024; a la 1.1.8.10.1.2. del PSPG 2029-2024; así como a la meta 16.3 de la Agenda 2030.
1031 Vinculada a la línea de acción 1.1.8.9.1.1. del PSPG 2019-2024.
1032 Vinculada a la línea de acción 4.4.3.1.1.1. del PED 2019-2024; a la 1.1.8.10.1.2. del PSPG 2029-2024; así como a la meta 16.3 de la Agenda 2030.
1033 Vinculada a la línea de acción 1.1.8.9.1.1. del PSPG 2019-2024.
1034 Vinculada a la línea de acción 4.4.3.1.1.1. del PED 2019-2024; a la 1.1.8.10.1.2. del PSPG 2029-2024; así como a la meta 16.3 de la Agenda 2030.
1035 Vinculada a la línea de acción 1.1.8.9.1.1. del PSPG 2019-2024.
1036 Vinculada a la línea de acción 1.1.8.9.1.1. del PSPG 2019-2024.
1037 Vinculada a la línea de acción 1.3.3.6.1.3. del PED 2019-2024; a la 1.1.8.12.1.1. del PSPG 2029-2024; así como a la meta 5.5 de la Agenda 2030.
1038 Vinculada a la línea de acción 4.4.3.1.1.1. del PED 2019-2024; a la 1.1.8.10.1.1. del PSPG 2029-2024; así como a la meta 16.3 de la Agenda 2030.
1039 Vinculada a la línea de acción 4.4.3.1.1.1. del PED 2019-2024; a la 1.1.8.10.1.2. del PSPG 2029-2024; así como a la meta 16.3 de la Agenda 2030.
1040 Vinculada a la línea de acción 4.4.3.1.1.1. del PED 2019-2024; a la 1.1.8.10.1.2. del PSPG 2029-2024; así como a la meta 16.3 de la Agenda 2030.
1041 Vinculada a la línea de acción 1.3.3.6.1.3. del PED 2019-2024; a la 1.1.8.10.1.1. del PSPG 2029-2024; así como a la meta 5.5 de la Agenda 2030.
1042 Vinculada a la línea de acción 4.4.3.1.1.1. del PED 2019-2024; a la 1.1.8.10.1.2. del PSPG 2029-2024; así como a la meta 16.3 de la Agenda 2030.
1043 Vinculada a la línea de acción 1.3.3.6.1.3. del PED 2019-2024; a la 1.1.8.10.1.1. del PSPG 2029-2024; así como a la meta 5.5 de la Agenda 2030.
1044 Vinculada a la línea de acción 4.4.3.1.1.1. del PED 2019-2024; a la 1.1.8.10.1.2. del PSPG 2029-2024; así como a la meta 16.3 de la Agenda 2030.
1045 Vinculada a la línea de acción 1.3.3.6.1.3. del PED 2019-2024; a la 1.1.8.12.1.1. del PSPG 2029-2024; así como a la meta 5.5 de la Agenda 2030.

Centro de Justicia, Empoderamiento e Igualdad para las Mujeres en el Estado de Tabasco (CJEIMET)

Acuerdo de creación

El 2 de febrero de 2022, fue publicado en el POET[1046], el acuerdo de creación del CJEIMET[1047], como órgano desconcentrado de la SEGOB[1048], dotado de autonomía técnica y de gestión, el cual surge de una política públicada impulsada por el Gobierno de México en materia de prevención y atención a mujeres víctimas de la violencia y del fortalecimiento de los Centros de Justicia para las Mujeres en el país, en coordinación con el CONAVIM.

Subsidio para la creación

El 4 de mayo de 2022, fue publicado en el POET, el convenio de coordinación entre la CONAVIM y Gobierno del Estado[1049], para la asignación de recursos para la creación del CJEIMET.

Colocación de la primera piedra

El 22 de agosto de 2022, llevamos a cabo la colocación de la primera piedra para la construcción del primer CJEIMET, que servirá para coordinar, articular y vincular interinstitucionalmente a los entes públicos que ejerzan la función de procuración de justicia, seguridad pública, educación, salud, bienestar, desarrollo social, trabajo y otras cuya finalidad principal sean acordes con las atribuciones del centro[1050].

1046 https://tabasco.gob.mx/PeriodicoOficial
1047 https://tabasco.gob.mx/PeriodicoOficial/descargar/2747
1048 https://tabasco.gob.mx/segob
1049 https://tabasco.gob.mx/PeriodicoOficial/descargar/3020
1050 https://tabasco.gob.mx/noticias/inicia-carlos-merino-construccion-del-centro-de-justicia-e-igualdad-mujeres

Centro de Conciliación Laboral del Estado de Tabasco (CCLET)[1051]

Reforma al sistema de Justicia Laboral

Entre el 22 y 23 de noviembre de 2021, llevamos a cabo la Jornada de la Implementación de la Reforma al Sistema de Justicia Laboral[1052] en Tabasco[1053].

Curso de LSM

Entre el 1 de octubre y 31 de diciembre de 2021, impartimos curso de LSM[1054] para beneficio de 22 personas[1055].

Proyecto ENLACE

Entre el 2 de marzo y 30 de septiembre de 2022, iniciamos participación en el proyecto ENLACE "Fortalecimiento de los CCL del Gobierno Mexicano" que implementará la organización AIR-IMPAQ en colaboración con el ITAM[1056], para el fortalecimiento de CCLET[1057] y la mejora para el servicio de conciliación[1058].

Semana Comunitaria de Limpieza Escolar en EB

Entre el 22 y 26 de agosto de 2022, participamos en la Semana Comunitaria de Limpieza Escolar en EB convocada por la SETAB[1059] en beneficio de 100 niños[1060].

Prácticas en Conciliación Laboral

Entre el 12 y 14 de septiembre de 2022, recibimos la estancia de personal conciliador perteneciente al CCLECH[1061], para realizar prácticas en audiencias de conciliación en Villahermosa, beneficiando a 7 conciliadores.

Visita del IJA del TSJ Chihuahua[1062]

El 24 de junio de 2022 recibimos la visita de facilitadores en materia laboral del IJA del TSJ Chihuahua[1063] en beneficio de 7 personas.

1051 https://tabasco.gob.mx/cclet
1052 https://www.scjn.gob.mx/gw/#/casascultura/eventos/evento/2726
1053 Vinculada a la línea de acción 1.3.3.11.2.1. del PED; a la 1.1.8.16.1.2. del PSPG 2019-2024; así como a la meta 8.8 de la Agenda 2030.
1054 https://www.gob.mx/conadis/articulos/lengua-de-senas-mexicana-lsm?idiom=es
1055 Vinculada a la línea de acción 1.3.3.11.2.1. del PED; a la 1.1.8.16.1.2. del PSPG 2019-2024; así como a la meta 8.8 de la Agenda 2030.
1056 https://www.itam.mx/
1057 https://tabasco.gob.mx/cclet
1058 https://impaqint.com/work/case-studies/strengthening-government-labor-law-enforcement y https://tabasco.gob.mx/educacion
1059 https://tabasco.gob.mx/educacion
1060 https://tabasco.gob.mx/noticias/convoca-setab-participar-semana-comunitaria-de-limpieza-escolar-en-educacion-basica
1061 https://www.ccl.chihuahua.gob.mx/
1062 http://www.stj.gob.mx/
1063 http://www.stj.gob.mx/mediacion.php

Trámites

Entre el 1 de octubre de 2021 y 30 de septiembre de 2022, realizamos diversos trámites:

Trámites	
Concepto	**Cantidad**
Recepción de solicitudes de conciliación presentadas	14,385
Asesorías en materia laboral para el público en general	2,555
Desahogo de audiencias conciliatorias en el procedimiento prejudicial	10,911
Celebración de convenios conciliatorios en el procedimiento prejudicial	6,953
Emisión de constancias de no conciliación en el procedimiento prejudicial	2,709
Total	**37,513**

Fuente: CCLET

Registro en el sistema de agenda de citas

Entre el 1 de octubre de 2021 y 30 de septiembre de 2022, registramos en el sistema de agenda de citas vía electrónica[1064], a 14 mil 385 beneficiarios de los trámites para el procedimiento de ratificación como parte de una solicitud inicial.

Registro en el sistema de agenda de citas	
Procedimiento de ratificación	**Cantidad de citas**
Simple	9,411
Convenio de conciliación	4,974
Total	**14,385**

Fuente: CCLET

Montos de convenios de conciliación laboral prejudicial

Entre el 1 de octubre de 2021 y 30 de septiembre de 2022, sancionamos un total de 6 mil 953 convenios de conciliación laboral prejudicial, asimilables a 210 millones 962 mil 63 pesos, cantidad pagada con motivo de la terminación obrero patronal.

Pláticas conciliatorias en Prehuelga

Entre 1 de octubre de 2021 y 30 de septiembre de 2022, hemos participado en pláticas conciliatorias durante el período de prehuelga, coadyuvando con los TLL en cinco procedimientos de huelga promovidos ante su instancia.

1064 http://centrolaboraltabasco.mx/citas

Instituto de la Defensoría Pública (IDP)[1065]

Servicios y trámites

Entre el 1 de octubre de 2021 y 30 de septiembre de 2022, otorgamos 10 mil 692 servicios de asesorías legales a los ciudadanos.

Servicios y trámites	
Actividad	**Cantidad**
Asesoría en materia civil	2,374
Asesoría en materia penal	8,318
Total	**10,692**

Fuente: IDP

Formación de habilidades a servidores públicos

Entre el 1 de octubre de 2021 y 30 de septiembre de 2022, participamos en actividades formativas de habilidades para servidores públicos[1066].

Formación de habilidades para servidores públicos		
Fecha	**Temática**	**Beneficiarios**
25/10/2021	El Derecho a la Legalidad y Seguridad Jurídica en su Modalidad de Defensa Adecuada[1067] impartida por la CEDH[1068]	60
26/10/2021	El Derecho a la Defensa Adecuada de los Imputados y Sistema de Justicia Penal en Mecanismos y Salida Alternas[1069] impartida por la CEDH	58
29/06/2022	Obligaciones de los servidores públicos, faltas administrativas y sanciones derivadas por violaciones a la LGRA, impartida por el OIC de la SEGOB[1070]	238
30/06/2022		
	Total	**356**

Fuente: IDP

1065 https://tabasco.gob.mx/idp
1066 Vinculada a la línea de acción 1.3.3.9.2.1. del PED 2019-2024.
1067 https://twitter.com/CedhTabasco/status/1452779507463692292?t=aHrVfiQm0vZYv2tXaCIzdQ&s=19
1068 http://www.cedhtabasco.org.mx/
1069 https://www.facebook.com/133203950082894/posts/6221872394549322/
1070 https://tabasco.gob.mx/segob

Comisión de Búsqueda de Personas del Estado de Tabasco (CBPET)[1071]

Implementación de Registro Estatal

Entre el 12 de noviembre y 15 de diciembre de 2021, en colaboración con la FGET[1072], desarrollamos e implementamos el Registro Estatal de Personas Fallecidas No Identificadas y No Reclamadas[1073], invirtiendo 945 mil 305 pesos[1074].

Trabajo de búsqueda de personas

Entre el 1 de octubre de 2021 y 30 de septiembre de 2022, como parte de las atribuciones, atendemos las solicitudes de desaparición de personas locales, así como las colaboraciones con otras comisiones estatales[1075], trabajando en la búsqueda de 938 personas desaparecidas o no localizadas, encontrando a 222 personas[1076].

Trabajo de búsqueda de personas			
Tipo de casos	**Femenino**	**Masculino**	**Total**
Locales	195	217	412
Colaboraciones con Comisiones Estatales de Búsqueda	175	341	516
Migrantes	1	9	10
Total	**371**	**567**	**938**

Fuente: CBPET

Casos locales

Entre el 1 de octubre de 2021 y 30 de septiembre de 2022, recibimos las solicitudes y buscamos a 412 personas desaparecidas o no localizadas, clasificados como casos locales, de los cuales fueron localizados 215[1077].

Casos locales						
No.	**Sexo**	**Municipio**	**Tipo de alerta**	**Fecha de desaparición**	**Fecha de solicitud**	**Estatus**
1	F	Comalcalco	NNA	01/10/2021	01/10/2021	Localizada
2	F	Centro	NNA	03/10/2021	05/10/2021	Localizada
3	M	Centro	NNA	04/10/2021	05/10/2021	Localizada
4	M	Centro	Hombres mayores de edad	14/02/2017	06/10/2021	Desaparecido
5	F	Centro	NNA	04/10/2021	07/10/2021	Localizada
6	F	Centro	Mujeres mayores de edad	04/10/2021	08/10/2021	Desaparecido

1071 https://tabasco.gob.mx/cebp
1072 https://www.fiscaliatabasco.gob.mx/
1073 http://personasfallecidas.fiscaliatabasco.gob.mx:8000
1074 Vinculada a la línea de acción 1.3.3.7.4.1. del PED 2019-2024.
1075 http://busquedadepersonas.tabasco.gob.mx
1076 Vinculada a la línea de acción 1.3.3.7.4.1. del PED 2019-2024.
1077 Vinculada a la línea de acción 1.3.3.7.4.1. del PED 2019-2024.

Casos locales						
No.	**Sexo**	**Municipio**	**Tipo de alerta**	**Fecha de desaparición**	**Fecha de solicitud**	**Estatus**
7	F	Chiapas	NNA	28/01/2021	10/10/2021	Desaparecido
8	M	Comalcalco	Hombres mayores de edad	10/10/2021	10/10/2021	Desaparecido
9	M	Centla	NNA	20/10/2020	10/10/2021	Desaparecido
10	M	Centro	NNA	21/04/2021	11/10/2021	Desaparecido
11	M	Centro	Hombres mayores de edad	05/08/2021	12/10/2021	Desaparecido
12	M	Cárdenas	Hombres mayores de edad	09/10/2021	14/10/2021	Desaparecido
13	M	Paraíso	Hombres mayores de edad	29/09/2021	14/10/2021	Localizada
14	M	Centro	Hombres mayores de edad	10/10/2021	15/10/2021	Desaparecido
15	M	Centro	NNA	16/10/2021	17/10/2021	Localizada
16	M	Centro	NNA	15/10/2021	18/10/2021	Localizada
17	F	Centro	Mujeres mayores de edad	15/10/2021	18/10/2021	Desaparecido
18	M	Centro	Hombres mayores de edad	01/01/2009	18/10/2021	Desaparecido
19	F	Centro	NNA	17/10/2021	18/10/2021	Desaparecido
20	M	Nacajuca	Hombres mayores de edad	16/10/2021	18/10/2021	Desaparecido
21	F	Tenosique	NNA	13/10/2021	20/10/2021	Desaparecido
22	M	Centla	Hombres mayores de edad	16/10/2021	20/10/2021	Desaparecido
23	F	Centro	Mujeres mayores de edad	18/10/2021	20/10/2021	Localizada
24	M	Teapa	Hombres mayores de edad	08/10/2021	20/10/2021	Desaparecido
25	M	Cárdenas	Hombres mayores de edad	12/10/2021	22/10/2021	Desaparecido
26	M	Cárdenas	Hombres mayores de edad	12/10/2021	22/10/2021	Desaparecido
27	F	Centro	NNA	20/10/2021	22/10/2021	Desaparecido
28	F	Paraíso	NNA	22/10/2021	24/10/2021	Localizada
29	M	Comalcalco	Hombres mayores de edad	17/10/2021	25/10/2021	Desaparecido
30	M	Centro	Hombres mayores de edad	23/10/2021	25/10/2021	Localizada
31	M	Comalcalco	Hombres mayores de edad	24/10/2021	26/10/2021	Desaparecido
32	F	Comalcalco	NNA	11/10/2021	26/10/2021	Localizada
33	F	Centro	NNA	26/10/2021	27/10/2021	Localizada
34	M	Centro	Hombres mayores de edad	22/10/2021	27/10/2021	Desaparecido
35	M	Centro	Hombres mayores de edad	22/10/2021	27/10/2021	Localizada

Casos locales						
No.	**Sexo**	**Municipio**	**Tipo de alerta**	**Fecha de desaparición**	**Fecha de solicitud**	**Estatus**
36	M	Nacajuca	Hombres mayores de edad	23/10/2021	29/10/2021	Desaparecido
37	M	Cunduacán	Hombres mayores de edad	27/10/2021	30/10/2021	Desaparecido
38	M	Centro	Hombres mayores de edad	29/10/2021	02/11/2021	Localizada
39	F	Macuspana	NNA	31/10/2021	02/11/2021	Desaparecido
40	F	Centro	Mujeres mayores de edad	01/11/2021	02/11/2021	Desaparecido
41	F	Balancán	NNA	29/10/2021	03/11/2021	Localizada
42	F	Centro	Mujeres mayores de edad	31/10/2021	03/11/2021	Localizada
43	M	Centro	NNA	30/10/2021	03/11/2021	Desaparecido
44	F	Centro	Mujeres mayores de edad	04/11/2021	05/11/2021	Localizada
45	F	Cárdenas	NNA	08/11/2021	10/11/2021	Localizada
46	F	Puebla	Mujeres mayores de edad	07/11/2021	13/11/2021	Localizada
47	F	Centro	NNA	15/11/2021	16/11/2021	Desaparecido
48	M	Centro	Hombres mayores de edad	08/11/2021	16/11/2021	Localizada
49	M	Centro	NNA	08/11/2021	16/11/2021	Localizada
50	M	Centro	Hombres mayores de edad	25/08/2021	16/11/2021	Desaparecido
51	M	Centro	Hombres mayores de edad	29/10/2021	16/11/2021	Desaparecido
52	F	Centro	NNA	09/11/2021	16/11/2021	Localizada
53	F	Centro	NNA	16/11/2021	17/11/2021	Desaparecido
54	F	Huimanguillo	NNA	15/11/2021	18/11/2021	Localizada
55	M	Paraíso	NNA	18/11/2021	18/11/2021	Localizada
56	F	Centro	Mujeres mayores de edad	20/11/2021	22/11/2021	Localizada
57	M	Veracruz	Hombres mayores de edad	30/12/2020	22/11/2021	Desaparecido
58	M	Macuspana	Hombres mayores de edad	21/11/2021	23/11/2021	Localizada
59	F	Centro	Mujeres mayores de edad	22/11/2021	23/11/2021	Desaparecido
60	F	Centro	Mujeres mayores de edad	23/11/2021	23/11/2021	Localizada
61	M	Comalcalco	Hombres mayores de edad	21/11/2021	23/11/2021	Desaparecido
62	M	Comalcalco	Hombres mayores de edad	20/01/2021	24/11/2021	Desaparecido
63	F	Comalcalco	NNA	24/11/2021	25/11/2021	Localizada
64	F	Centro	Mujeres mayores de edad	22/11/2021	25/11/2021	Localizada
65	M	Centla	NNA	15/10/2021	25/11/2021	Desaparecido

Casos locales						
No.	**Sexo**	**Municipio**	**Tipo de alerta**	**Fecha de desaparición**	**Fecha de solicitud**	**Estatus**
66	F	Centro	NNA	24/11/2021	26/11/2021	Localizada
67	F	Centro	NNA	27/11/2021	28/11/2021	Localizada
68	F	Centro	Mujeres mayores de edad	23/11/2021	29/11/2021	Localizada
69	F	Macuspana	Mujeres mayores de edad	03/12/2021	05/12/2021	Localizada
70	F	Tenosique	NNA	01/12/2021	05/12/2021	Desaparecido
71	F	Centla	NNA	04/12/2021	05/12/2021	Localizada
72	F	Centro	Mujeres mayores de edad	05/12/2021	06/12/2021	Localizada
73	M	Cárdenas	Hombres mayores de edad	30/11/2021	06/12/2021	Desaparecido
74	F	Paraíso	Mujeres mayores de edad	29/11/2021	06/12/2021	Desaparecido
75	M	Cárdenas	Hombres mayores de edad	28/11/2021	08/12/2021	Desaparecido
76	F	Centro	Mujeres mayores de edad	05/12/2021	08/12/2021	Localizada
77	F	Centro	Mujeres mayores de edad	06/12/2021	09/12/2021	Localizada
78	M	Cárdenas	Hombres mayores de edad	03/12/2021	09/12/2021	Desaparecido
79	M	Cunduacán	Hombres mayores de edad	06/12/2021	09/12/2021	Desaparecido
80	F	Paraíso	Mujeres mayores de edad	25/11/2021	09/12/2021	Localizada
81	F	Tenosique	NNA	08/12/2021	09/12/2021	Localizada
82	M	Centro	NNA	10/12/2021	11/12/2021	Localizada
83	F	Centro	Mujeres mayores de edad	07/12/2021	11/12/2021	Desaparecido
84	F	Comalcalco	Mujeres mayores de edad	08/12/2021	11/12/2021	Localizada
85	M	Huimanguillo	Hombres mayores de edad	13/11/2021	14/12/2021	Desaparecido
86	F	Cárdenas	NNA	08/12/2021	14/12/2021	Desaparecido
87	F	Cárdenas	Mujeres mayores de edad	02/12/2021	15/12/2021	Localizada
88	M	Comalcalco	Hombres mayores de edad	17/12/2021	19/12/2021	Desaparecido
89	F	Centro	NNA	15/12/2021	20/12/2021	Desaparecido
90	F	Centro	NNA	20/12/2021	22/12/2021	Localizada
91	M	Cunduacán	Hombres mayores de edad	19/12/2021	22/12/2021	Desaparecido
92	M	Centro	NNA	21/05/2021	23/12/2021	Desaparecido
93	M	Nacajuca	Hombres mayores de edad	18/12/2021	23/12/2021	Desaparecido
94	F	Jalpa de Méndez	NNA	23/12/2021	29/12/2021	Localizada

Casos locales						
No.	**Sexo**	**Municipio**	**Tipo de alerta**	**Fecha de desaparición**	**Fecha de solicitud**	**Estatus**
95	M	Centro	Hombres mayores de edad	01/01/2022	01/01/2022	Localizada
96	M	Comalcalco	NNA	02/01/2022	03/01/2022	Desaparecido
97	M	Macuspana	Hombres mayores de edad	24/01/2022	04/01/2022	Desaparecido
98	F	Macuspana	NNA	28/11/2021	04/01/2022	Localizada
99	M	Centro	Hombres mayores de edad	03/01/2022	04/01/2022	Localizada
100	M	Centro	Hombres mayores de edad	04/01/2022	07/01/2022	Localizada
101	M	Centro	Hombres mayores de edad	07/01/2022	08/01/2022	Localizada
102	F	Centro	NNA	08/01/2022	09/01/2022	Localizada
103	M	Centro	Hombres mayores de edad	08/01/2022	11/01/2022	Localizada
104	F	Nacajuca	Mujeres mayores de edad	05/01/2022	11/01/2022	Localizada
105	M	Veracruz	Hombres mayores de edad	23/03/2009	16/01/2022	Desaparecido
106	M	Paraíso	Hombres mayores de edad	09/01/2022	16/01/2022	Localizada
107	M	Centro	NNA	13/01/2022	17/01/2022	Localizada
108	M	Cunduacán	Hombres mayores de edad	13/01/2022	18/01/2022	Desaparecido
109	F	Macuspana	Mujeres mayores de edad	17/01/2022	18/01/2022	Localizada
110	M	Centro	NNA	14/01/2022	19/01/2022	Localizada
111	F	Huimanguillo	Mujeres mayores de edad	17/01/2022	20/01/2022	Desaparecido
112	F	Centro	Mujeres mayores de edad	19/01/2022	21/01/2022	Desaparecido
113	F	Tenosique	NNA	20/01/2022	22/01/2022	Localizada
114	F	Cárdenas	Mujeres mayores de edad	19/01/2022	22/01/2022	Localizada
115	F	Cárdenas	NNA	14/01/2022	24/01/2022	Localizada
116	F	Cárdenas	NNA	23/01/2022	25/01/2022	Localizada
117	M	Centro	Hombres mayores de edad	08/01/2022	25/01/2022	Desaparecido
118	F	Comalcalco	Mujeres mayores de edad	24/01/2022	26/01/2022	Localizada
119	M	Centro	Hombres mayores de edad	24/01/2022	26/01/2022	Desaparecido
120	M	Centro	NNA	24/01/2022	26/01/2022	Localizada
121	M	Paraíso	Hombres mayores de edad	24/01/2022	28/01/2022	Desaparecido
122	F	Huimanguillo	NNA	29/01/2022	30/01/2022	Localizada
123	F	Centro	NNA	29/01/2022	31/01/2022	Localizada
124	F	Centro	NNA	22/01/2022	01/02/2022	Localizada

Casos locales						
No.	**Sexo**	**Municipio**	**Tipo de alerta**	**Fecha de desaparición**	**Fecha de solicitud**	**Estatus**
125	F	Balancán	NNA	30/01/2022	03/02/2022	Localizada
126	M	Tenosique	Hombres mayores de edad	03/02/2022	07/02/2022	Desaparecido
127	M	Macuspana	Hombres mayores de edad	05/02/2022	08/02/2022	Desaparecido
128	F	Centro	Mujeres mayores de edad	07/02/2022	09/02/2022	Localizada
129	F	Centro	Mujeres mayores de edad	10/02/2022	11/02/2022	Localizada
130	F	Centro	Mujeres mayores de edad	09/02/2022	11/02/2022	Localizada
131	F	Centro	Mujeres mayores de edad	12/02/2022	13/02/2022	Desaparecido
132	F	Macuspana	Mujeres mayores de edad	04/02/2022	15/02/2022	Localizada
133	F	Centro	Mujeres mayores de edad	11/02/2022	16/02/2022	Localizada
134	M	Comalcalco	Hombres mayores de edad	12/09/2021	16/02/2022	Desaparecido
135	M	Cárdenas	Hombres mayores de edad	11/02/2022	16/02/2022	Desaparecido
136	M	Cárdenas	Hombres mayores de edad	11/02/2022	16/02/2022	Desaparecido
137	M	Comalcalco	Hombres mayores de edad	14/02/2022	16/02/2022	Desaparecido
138	M	Centro	NNA	21/02/2022	16/02/2022	Localizada
139	F	Macuspana	Mujeres mayores de edad	16/02/2022	17/02/2022	Localizada
140	M	Centro	Hombres mayores de edad	02/02/2022	18/02/2022	Desaparecido
141	F	Centro	NNA	16/02/2022	18/02/2022	Desaparecido
142	M	Cunduacán	Hombres mayores de edad	17/02/2022	18/02/2022	Localizada
143	M	Centro	Hombres mayores de edad	03/02/2022	22/02/2022	Localizada
144	F	Huimanguillo	NNA	19/02/2022	22/02/2022	Localizada
145	M	Centro	Hombres mayores de edad	22/02/2022	24/02/2022	Desaparecido
146	M	Centro	Hombres mayores de edad	22/02/2022	24/02/2022	Desaparecido
147	F	Centro	Mujeres mayores de edad	26/02/2022	28/02/2022	Localizada
148	M	Centro	Hombres mayores de edad	24/02/2022	02/03/2022	Localizada
149	M	Centro	NNA	02/03/2022	03/03/2022	Localizada
150	M	Cárdenas	Hombres mayores de edad	25/02/2022	03/03/2022	Desaparecido
151	F	Huimanguillo	NNA	26/02/2022	04/03/2022	Localizada
152	M	Centro	NNA	03/03/2022	04/03/2022	Localizada

Casos locales						
No.	**Sexo**	**Municipio**	**Tipo de alerta**	**Fecha de desaparición**	**Fecha de solicitud**	**Estatus**
153	F	Centro	NNA	04/03/2022	05/03/2022	Desaparecido
154	F	Jalapa	Mujeres mayores de edad	03/03/2022	08/03/2022	Localizada
155	F	Centro	NNA	04/03/2022	08/03/2022	Localizada
156	F	Centro	NNA	04/03/2022	09/03/2022	Localizada
157	F	Comalcalco	Mujeres mayores de edad	08/03/2022	10/03/2022	Localizada
158	F	Centla	NNA	06/03/2022	10/03/2022	Desaparecido
159	F	Centro	NNA	11/03/2022	11/03/2022	Desaparecido
160	M	Centla	Hombres mayores de edad	11/03/2022	13/03/2022	Localizada
161	F	Centro	Mujeres mayores de edad	08/12/2021	13/03/2022	Localizada
162	M	Centro	Hombres mayores de edad	12/03/2022	14/03/2022	Localizada
163	M	Centro	NNA	13/03/2022	15/03/2022	Localizada
164	F	Centro	NNA	14/03/2022	16/03/2022	Localizada
165	F	Paraíso	Mujeres mayores de edad	13/07/2018	17/03/2022	Desaparecido
166	M	Centro	Hombres mayores de edad	29/09/2021	17/03/2022	Desaparecido
167	F	Nacajuca	Mujeres mayores de edad	01/03/2022	17/03/2022	Localizada
168	F	Centro	NNA	17/03/2022	18/03/2022	Localizada
169	M	Centro	Hombres mayores de edad	17/03/2022	18/03/2022	Localizada
170	F	Jalpa de Méndez	Mujeres mayores de edad	16/03/2022	18/03/2022	Localizada
171	F	Centro	NNA	22/03/2022	22/03/2022	Localizada
172	F	Cunduacán	NNA	21/03/2022	23/03/2022	Localizada
173	M	Huimanguillo	NNA	22/03/2022	24/03/2022	Localizada
174	F	Huimanguillo	NNA	22/03/2022	24/03/2022	Localizada
175	F	Centro	NNA	22/03/2022	30/03/2022	Desaparecido
176	M	Centro	Hombres mayores de edad	27/03/2022	30/03/2022	Desaparecido
177	F	Centla	Mujeres mayores de edad	10/03/2022	30/03/2022	Desaparecido
178	M	Cárdenas	Hombres mayores de edad	25/03/2022	30/03/2022	Desaparecido
179	F	Jalpa de Méndez	NNA	21/03/2022	30/03/2022	Localizada
180	F	Huimanguillo	Mujeres mayores de edad	26/03/2022	31/03/2022	Localizada
181	M	Centro	Mujeres mayores de edad	25/03/2022	03/04/2022	Desaparecido
182	F	Centro	NNA	15/03/2022	03/04/2022	Desaparecido
183	M	Centro	Hombres mayores de edad	23/03/2022	03/04/2022	Desaparecido

Casos locales						
No.	**Sexo**	**Municipio**	**Tipo de alerta**	**Fecha de desaparición**	**Fecha de solicitud**	**Estatus**
184	M	Cárdenas	Hombres mayores de edad	20/03/2022	03/04/2022	Desaparecido
185	F	Centro	NNA	01/04/2022	03/04/2022	Localizada
186	M	Cárdenas	Hombres mayores de edad	25/03/2022	04/04/2022	Desaparecido
187	F	Centro	Mujeres mayores de edad	16/08/2019	04/04/2022	Desaparecido
188	F	Centro	Mujeres mayores de edad	02/04/2022	05/04/2022	Localizada
189	M	Centro	Hombres mayores de edad	09/08/2020	05/04/2022	Desaparecido
190	M	Comalcalco	Hombres mayores de edad	02/04/2022	06/04/2022	Localizada
191	F	Comalcalco	Mujeres mayores de edad	14/03/2022	06/04/2022	Desaparecido
192	M	Centro	Hombres mayores de edad	07/04/2022	07/04/2022	Desaparecido
193	F	Centro	Mujeres mayores de edad	04/04/2022	07/04/2022	Localizada
194	M	Jalpa de Méndez	Hombres mayores de edad	30/03/2022	07/04/2022	Desaparecido
195	F	Centro	NNA	08/04/2022	09/04/2022	Localizada
196	M	Centro	NNA	03/04/2022	10/04/2022	Localizada
197	M	Macuspana	Hombres mayores de edad	09/04/2022	10/04/2022	Desaparecido
198	F	Centro	NNA	11/04/2022	11/04/2022	Localizada
199	M	Centro	Hombres mayores de edad	08/04/2022	13/04/2022	Localizada
200	M	Cárdenas	Hombres mayores de edad	01/04/2022	13/04/2022	Localizada
201	M	Comalcalco	Hombres mayores de edad	09/11/2021	13/04/2022	Desaparecido
202	M	Jalapa	Hombres mayores de edad	27/09/2021	13/04/2022	Desaparecido
203	M	Nacajuca	Hombres mayores de edad	05/04/2022	13/04/2022	Desaparecido
204	F	Centro	Mujeres mayores de edad	13/04/2022	17/04/2022	Localizada
205	M	Centro	Hombres mayores de edad	16/04/2022	18/04/2022	Localizada
206	M	Cárdenas	Hombres mayores de edad	14/04/2022	18/04/2022	Desaparecido
207	F	Centro	NNA	17/04/2022	20/04/2022	Localizada
208	M	Cárdenas	Hombres mayores de edad	11/04/2022	20/04/2022	Desaparecido
209	M	Cunduacán	Hombres mayores de edad	18/04/2022	20/04/2022	Desaparecido
210	M	Centro	NNA	20/04/2022	21/04/2022	Localizada
211	F	Centro	NNA	20/04/2022	21/04/2022	Localizada

Casos locales						
No.	**Sexo**	**Municipio**	**Tipo de alerta**	**Fecha de desaparición**	**Fecha de solicitud**	**Estatus**
212	F	Cárdenas	NNA	19/04/2022	22/04/2022	Localizada
213	M	Centro	NNA	23/03/2022	23/04/2022	Localizada
214	M	Tenosique	Hombres mayores de edad	03/02/2022	26/04/2022	Desaparecido
215	F	Huimanguillo	NNA	25/04/2022	26/04/2022	Localizada
216	F	Huimanguillo	NNA	24/04/2022	26/04/2022	Localizada
217	F	Paraíso	NNA	03/04/2022	26/04/2022	Desaparecido
218	M	Comalcalco	Hombres mayores de edad	21/04/2022	28/04/2022	Desaparecido
219	M	Paraíso	NNA	27/04/2022	30/04/2022	Localizada
220	F	Centro	NNA	29/04/2022	30/04/2022	Localizada
221	M	Jalpa de Méndez	Hombres mayores de edad	27/04/2022	30/04/2022	Desaparecido
222	M	Centro	Hombres mayores de edad	22/04/2022	01/05/2022	Desaparecido
223	M	Centro	NNA	01/05/2022	02/05/2022	Desaparecido
224	F	Centla	NNA	01/05/2022	03/05/2022	Localizada
225	F	Centro	Mujeres mayores de edad	28/04/2022	03/05/2022	Desaparecido
226	M	Paraíso	Hombres mayores de edad	27/04/2022	03/05/2022	Desaparecido
227	M	Nacajuca	Hombres mayores de edad	29/04/2022	03/05/2022	Desaparecido
228	F	Cunduacán	NNA	15/05/2022	04/05/2022	Localizada
229	F	Centro	NNA	25/04/2022	04/05/2022	Desaparecido
230	F	Cárdenas	NNA	03/05/2022	06/05/2022	Desaparecido
231	M	Cunduacán	Hombres mayores de edad	02/05/2022	06/05/2022	Desaparecido
232	M	Centro	Hombres mayores de edad	14/02/2016	09/05/2022	Desaparecido
233	F	Berlín, Alemania	NNA	06/07/2021	11/05/2022	Localizada
234	F	Huimanguillo	NNA	05/05/2022	11/05/2022	Localizada
235	M	Huimanguillo	Hombres mayores de edad	05/05/2022	11/05/2022	Localizada
236	M	Centro	NNA	10/05/2022	12/05/2022	Desaparecido
237	F	Centro	Mujeres mayores de edad	19/04/2022	13/05/2022	Localizada
238	F	Cárdenas	Mujeres mayores de edad	06/05/2022	13/05/2022	Localizada
239	M	Centro	Hombres mayores de edad	11/05/2022	14/05/2022	Desaparecido
240	F	Centro	NNA	09/04/2022	14/05/2022	Localizada
241	M	Zacatecas	Hombres mayores de edad	10/05/2022	15/05/2022	Desaparecido
242	F	Teapa	Mujeres mayores de edad	11/05/2022	16/05/2022	Localizada
243	M	Macuspana	NNA	08/05/2022	16/05/2022	Localizada

Casos locales						
No.	**Sexo**	**Municipio**	**Tipo de alerta**	**Fecha de desaparición**	**Fecha de solicitud**	**Estatus**
244	M	Centro	Hombres mayores de edad	13/05/2022	16/05/2022	Localizada
245	M	Centro	NNA	13/05/2022	16/05/2022	Desaparecido
246	F	Huimanguillo	NNA	16/05/2022	17/05/2022	Desaparecido
247	M	Centro	Hombres mayores de edad	11/05/2022	17/05/2022	Localizada
248	F	Huimanguillo	Mujeres mayores de edad	04/05/2022	18/05/2022	Desaparecido
249	F	Centro	NNA	18/05/2022	18/05/2022	Localizada
250	M	Cunduacán	Hombres mayores de edad	05/05/2022	19/05/2022	Desaparecido
251	F	Macuspana	NNA	18/05/2022	20/05/2022	Localizada
252	F	Centro	Mujeres mayores de edad	14/05/2022	25/05/2022	Localizada
253	F	Centla	Mujeres mayores de edad	14/05/2022	25/05/2022	Desaparecido
254	M	Centro	Hombres mayores de edad	17/05/2022	27/05/2022	Desaparecido
255	M	Centro	Hombres mayores de edad	24/05/2022	28/05/2022	Desaparecido
256	F	Centro	Mujeres mayores de edad	25/05/2022	28/05/2022	Localizada
257	F	Centro	Mujeres mayores de edad	28/05/2022	30/05/2022	Localizada
258	M	Centro	NNA	29/05/2022	30/05/2022	Localizada
259	M	Jalpa de Méndez	Hombres mayores de edad	02/06/2022	04/06/2022	Desaparecido
260	M	Centro	Hombres mayores de edad	03/06/2022	04/06/2022	Desaparecido
261	F	Centro	NNA	07/06/2022	08/06/2022	Localizada
262	F	Centro	NNA	08/06/2022	09/06/2022	Localizada
263	F	Cárdenas	NNA	07/06/2022	09/06/2022	Desaparecido
264	M	Centro	Hombres mayores de edad	09/06/2022	10/06/2022	Desaparecido
265	F	Centro	Mujeres mayores de edad	08/04/2022	11/06/2022	Localizada
266	M	Cárdenas	NNA	10/06/2022	11/06/2022	Localizada
267	F	Centro	NNA	13/06/2022	14/06/2022	Localizada
268	M	Huimanguillo	Hombres mayores de edad	11/06/2022	14/06/2022	Desaparecido
269	M	Centro	Hombres mayores de edad	15/06/2022	15/06/2022	Localizada
270	F	Centro	NNA	15/06/2022	16/06/2022	Localizada
271	F	Centro	NNA	16/06/2022	17/06/2022	Localizada
272	F	Cárdenas	NNA	16/06/2022	17/06/2022	Localizada
273	M	Nacajuca	Hombres mayores de edad	14/06/2022	18/06/2022	Desaparecido

Casos locales						
No.	**Sexo**	**Municipio**	**Tipo de alerta**	**Fecha de desaparición**	**Fecha de solicitud**	**Estatus**
274	M	Centro	Hombres mayores de edad	17/06/2022	19/06/2022	Desaparecido
275	F	Centla	Mujeres mayores de edad	17/06/2022	20/06/2022	Localizada
276	F	Centro	NNA	19/06/2022	20/06/2022	Localizada
277	F	Centro	Mujeres mayores de edad	17/06/2022	20/06/2022	Localizada
278	M	Comalcalco	NNA	12/06/2022	22/06/2022	Localizada
279	M	Macuspana	Hombres mayores de edad	30/05/2022	23/06/2022	Desaparecido
280	M	Centro	Hombres mayores de edad	23/06/2022	24/06/2022	Desaparecido
281	F	Centro	NNA	23/06/2022	25/06/2022	Localizada
282	F	Cárdenas	NNA	22/06/2022	25/06/2022	Localizada
283	M	Teapa	Hombres mayores de edad	25/06/2022	27/06/2022	Localizada
284	M	Nacajuca	Hombres mayores de edad	21/06/2022	28/06/2022	Desaparecido
285	F	Jalpa de Méndez	NNA	26/06/2022	28/06/2022	Localizada
286	M	Centro	Hombres mayores de edad	24/06/2022	28/06/2022	Desaparecido
287	M	Tenosique	Hombres mayores de edad	22/06/2022	29/06/2022	Desaparecido
288	M	Comitán, Chiapas	Hombres mayores de edad	12/06/2022	29/06/2022	Desaparecido
289	F	Centro	Mujeres mayores de edad	30/06/2022	30/06/2022	Localizada
290	M	Centro	Hombres mayores de edad	20/01/2020	01/07/2022	Desaparecido
291	M	Macuspana	Hombres mayores de edad	26/06/2022	02/07/2022	Desaparecido
292	M	Centro	Hombres mayores de edad	26/08/2017	03/07/2022	Desaparecido
293	M	Centro	Hombres mayores de edad	17/05/2022	04/07/2022	Localizada
294	M	Centro	Hombres mayores de edad	28/06/2022	04/07/2022	Desaparecido
295	M	Centro	Hombres mayores de edad	04/07/2022	05/07/2022	Desaparecido
296	M	Centro	Hombres mayores de edad	04/07/2022	05/07/2022	Desaparecido
297	M	Centro	Hombres mayores de edad	04/07/2022	06/07/2022	Desaparecido
298	M	Tenosique	Hombres mayores de edad	25/06/2022	08/07/2022	Desaparecido
299	F	Centro	NNA	28/06/2022	11/07/2022	Localizada
300	M	Comalcalco	Hombres mayores de edad	08/07/2022	11/07/2022	Localizada

Casos locales						
No.	**Sexo**	**Municipio**	**Tipo de alerta**	**Fecha de desaparición**	**Fecha de solicitud**	**Estatus**
301	M	Centro	Hombres mayores de edad	03/07/2022	11/07/2022	Desaparecido
302	F	Centro	Mujeres Mayores de edad	03/07/2022	11/07/2022	Desaparecido
303	F	Centro	Mujeres Mayores de edad	30/06/2022	11/07/2022	Desaparecido
304	M	Centro	Hombres mayores de edad	08/07/2022	12/07/2022	Desaparecido
305	F	Nacajuca	NNA	11/07/2022	12/07/2022	Localizada
306	M	Macuspana	Hombres mayores de edad	11/07/2022	14/07/2022	Localizada
307	F	Emiliano Zapata	Mujeres mayores de edad	13/07/2022	15/07/2022	Localizada
308	F	Centro	Mujeres mayores de edad	15/07/2022	17/07/2022	Localizada
309	F	Centro	NNA	14/07/2022	18/07/2022	Localizada
310	M	Centro	NNA	16/07/2022	18/07/2022	Localizada
311	M	Cárdenas	Hombres mayores de edad	05/04/2022	18/07/2022	Desaparecido
312	M	Cárdenas	Hombres mayores de edad	15/07/2022	21/07/2022	Desaparecido
313	M	Centro	Hombres mayores de edad	17/07/2022	21/07/2022	Localizada
314	F	Centla	Mujeres mayores de edad	20/07/2022	22/07/2022	Localizada
315	F	Macuspana	NNA	01/07/2022	22/07/2022	Desaparecido
316	M	Centro	Hombres mayores de edad	21/07/2022	22/07/2022	Desaparecido
317	M	Centro	Hombres mayores de edad	21/07/2022	22/07/2022	Desaparecido
318	F	Macuspana	Mujeres mayores de edad	21/07/2022	22/07/2022	Localizada
319	M	Centro	Hombres mayores de edad	22/07/2022	23/07/2022	Localizada
320	F	Centro	NNA	24/07/2022	25/07/2022	Localizada
321	F	Centro	NNA	25/07/2022	25/07/2022	Localizada
322	M	Centro	Hombres mayores de edad	25/07/2022	25/07/2022	Desaparecido
323	M	Nacajuca	NNA	23/07/2022	25/07/2022	Localizada
324	F	Comalcalco	Mujeres mayores de edad	11/07/2022	26/07/2022	Desaparecido
325	F	Centro	NNA	26/07/2022	26/07/2022	Localizada
326	F	Sonora	Mujeres mayores de edad	18/06/2022	27/07/2022	Desaparecido
327	F	Centro	NNA	26/07/2022	27/07/2022	Localizada
328	M	Huimanguillo	Hombres mayores de edad	25/07/2022	27/07/2022	Desaparecido
329	M	Centro	Hombres mayores de edad	26/08/2021	28/08/2022	Localizada

Casos locales						
No.	**Sexo**	**Municipio**	**Tipo de alerta**	**Fecha de desaparición**	**Fecha de solicitud**	**Estatus**
330	M	Centro	NNA	28/07/2022	29/07/2022	Localizada
331	F	Centro	NNA	28/07/2022	29/07/2022	Localizada
332	M	Cárdenas	Hombres mayores de edad	25/07/2022	29/07/2022	Desaparecido
333	M	Comalcalco	Hombres mayores de edad	22/07/2022	01/08/2022	Desaparecido
334	F	Centro	Mujeres mayores de edad	29/07/2022	01/08/2022	Localizada
335	F	Huimanguillo	Mujeres mayores de edad	23/05/2022	04/08/2022	Localizada
336	F	Centro	Mujeres mayores de edad	04/08/2022	05/08/2022	Desaparecido
337	M	Comalcalco	Hombres mayores de edad	03/08/2022	06/08/2022	Desaparecido
338	F	Tabasco	NNA	05/08/2022	06/08/2022	Localizada
339	M	Veracruz	Hombres mayores de edad	05/08/2022	07/08/2022	Desaparecido
340	F	Centla	Mujeres mayores de edad	06/08/2022	07/08/2022	Localizada
341	F	Comalcalco	NNA	07/08/2022	08/08/2022	Localizada
342	M	Cunduacán	Hombres mayores de edad	04/08/2022	08/08/2022	Desaparecido
343	M	Centro	Hombres mayores de edad	01/08/2022	09/08/2022	Localizada
344	M	Centro	Hombres mayores de edad	15/04/2020	09/08/2022	Desaparecido
345	F	Jalapa	NNA	07/08/2022	10/08/2022	Localizada
346	M	Comalcalco	Hombres mayores de edad	01/08/2022	10/08/2022	Desaparecido
347	F	Comalcalco	NNA	08/08/2022	10/08/2022	Desaparecido
348	F	Centro	NNA	06/08/2022	10/08/2022	Localizada
349	F	Centro	NNA	10/08/2022	11/08/2022	Localizada
350	M	Centro	Hombres mayores de edad	10/08/2022	12/08/2022	Localizada
351	M	Centro	Hombres mayores de edad	08/08/2022	12/08/2022	Desaparecido
352	M	Centro	Hombres mayores de edad	10/08/2022	13/08/2022	Desaparecido
353	F	Nacajuca	Mujeres mayores de edad	13/08/2022	15/08/2022	Localizada
354	F	Centro	NNA	15/08/2022	16/08/2022	Desaparecido
355	F	Veracruz	Mujeres mayores de edad	07/08/2022	17/08/2022	Desaparecido
356	M	Centro	Hombres mayores de edad	19/04/2022	17/08/2022	Localizada
357	M	Nacajuca	Hombres mayores de edad	21/06/2022	18/08/2022	Desaparecido
358	M	Centro	Hombres mayores de edad	13/08/2022	19/08/2022	Desaparecido

Casos locales						
No.	**Sexo**	**Municipio**	**Tipo de alerta**	**Fecha de desaparición**	**Fecha de solicitud**	**Estatus**
359	M	Cunduacán	Hombres mayores de edad	17/08/2022	20/08/2022	Desaparecido
360	M	Centro	Hombres mayores de edad	29/10/2021	20/08/2022	Localizada
361	M	Centro	Hombres mayores de edad	21/04/2020	20/08/2022	Localizada
362	M	Cárdenas	Hombres mayores de edad	18/08/2022	21/08/2022	Localizada
363	M	Cárdenas	Hombres mayores de edad	18/08/2022	21/08/2022	Localizada
364	F	Centro	NNA	21/08/2022	22/08/2022	Localizada
365	M	Centro	NNA	25/07/2022	22/08/2022	Desaparecido
366	M	Centro	Hombres mayores de edad	01/03/2022	22/08/2022	Localizada
367	F	Centro	Mujeres mayores de edad	19/08/2022	22/08/2022	Localizada
368	M	Centro	Hombres mayores de edad	22/08/2022	24/08/2022	Desaparecido
369	M	Macuspana	Hombres mayores de edad	15/08/2022	24/08/2022	Desaparecido
370	F	Cárdenas	NNA	24/08/2022	25/08/2022	Desaparecido
371	F	Centla	NNA	23/08/2022	25/08/2022	Localizada
372	M	Centro	Hombres mayores de edad	23/08/2022	26/08/2022	Desaparecido
373	M	Paraíso	Hombres mayores de edad	23/08/2022	26/08/2022	Localizada
374	M	Paraíso	Hombres mayores de edad	23/08/2022	26/08/2022	Localizada
375	M	Centro	Hombres mayores de edad	22/08/2022	26/08/2022	Desaparecido
376	M	Centro	Hombres mayores de edad	26/08/2022	26/08/2022	Desaparecido
377	M	Cárdenas	Hombres mayores de edad	16/08/2022	26/08/2022	Localizada
378	M	Centro	Hombres mayores de edad	26/08/2022	26/08/2022	Localizada
379	F	Cárdenas	NNA	23/08/2022	27/08/2022	Localizada
380	F	Jalpa de Méndez	Mujeres mayores de edad	27/07/2022	27/08/2022	Desaparecido
381	F	Nacajuca	NNA	16/08/2022	30/08/2022	Desaparecido
382	F	Centro	Mujeres mayores de edad	27/08/2022	30/08/2022	Localizada
383	F	Centla	NNA	28/07/2022	31/08/2022	Localizada
384	F	Centro	Mujeres mayores de edad	31/08/2022	01/09/2022	Localizada
385	M	Huimanguillo	Hombres mayores de edad	30/08/2022	01/09/2022	Localizada
386	M	Centro	Hombres mayores de edad	02/09/2022	04/09/2022	Localizada

Casos locales						
No.	**Sexo**	**Municipio**	**Tipo de alerta**	**Fecha de desaparición**	**Fecha de solicitud**	**Estatus**
387	F	Paraíso	Mujeres mayores de edad	01/09/2022	05/09/2022	Localizada
388	M	Estados Unidos	Hombres mayores de edad	18/04/2022	07/09/2022	Desaparecido
389	M	Centro	NNA	07/09/2022	10/09/2022	Localizada
390	F	Centro	Mujeres mayores de edad	08/09/2022	10/09/2022	Localizada
391	M	Cárdenas	Hombres mayores de edad	05/09/2022	13/09/2022	Localizada
392	M	Cárdenas	Hombres mayores de edad	11/08/2022	13/09/2022	Desaparecido
393	F	Centro	NNA	09/08/2022	13/09/2022	Localizada
394	F	Nacajuca	NNA	27/08/2022	13/09/2022	Desaparecido
395	M	Huimanguillo	Hombres mayores de edad	11/09/2022	14/09/2022	Desaparecido
396	M	Emiliano Zapata	Hombres mayores de edad	11/09/2022	15/09/2022	Desaparecido
397	F	Centro	Mujeres mayores de edad	15/09/2022	16/09/2022	Localizada
398	M	Centro	Hombres mayores de edad	15/09/2022	16/09/2022	Localizada
399	F	Centro	NNA	14/09/2022	17/09/2022	Desaparecido
400	M	Macuspana	Hombres mayores de edad	03/09/2022	19/09/2022	Desaparecido
401	F	Cárdenas	NNA	15/09/2022	21/09/2022	Localizada
402	M	Balancán	Hombres mayores de edad	09/09/2022	21/09/2022	Desaparecido
403	M	Centro	Hombres mayores de edad	20/09/2022	22/09/2022	Desaparecido
404	M	Jalapa	Hombres mayores de edad	22/09/2022	23/09/2022	Desaparecido
405	M	Teapa	Hombres mayores de edad	22/09/2022	23/09/2022	Desaparecido
406	M	Teapa	Hombres mayores de edad	22/09/2022	24/09/2022	Desaparecido
407	F	Teapa	Mujeres mayores de edad	22/09/2022	24/09/2022	Desaparecido
408	M	Centro	Hombres mayores de edad	22/09/2022	24/09/2022	Desaparecido
409	M	Tacotalpa	Hombres mayores de edad	02/09/2022	24/09/2022	Desaparecido
410	M	Jalapa	Hombres mayores de edad	22/09/2022	26/09/2022	Desaparecido
411	M	Nacajuca	Hombres mayores de edad	24/09/2022	28/09/2022	Desaparecido
412	M	Nacajuca	Hombres mayores de edad	19/08/1992	28/09/2022	Desaparecido

Fuente: CBPET

Casos locales por alerta	
Tipo de alerta	**Cantidad**
NNA[1078]	145
Mujeres mayores de edad[1079]	84
Hombres mayores de edad	183
Total	**412**

Fuente: CBPET

Colaboración con Comisiones Estatales de Búsqueda

Entre el 1 de octubre de 2021 y 30 de septiembre de 2022, recibimos las solicitudes de otras comisiones estatales[1080], por lo que realizamos la búsqueda de 516 personas desaparecidas o no localizadas[1081].

Colaboración con otras Comisiones Estatales de Búsqueda	
Entidad Federativa	**Cantidad**
Aguascalientes	1
Baja California sur	9
Campeche	40
Chiapas	10
Ciudad de México	5
Colima	7
Estado de México	26
Guerrero	190
Hidalgo	26
Jalisco	5
Nuevo León	23
Oaxaca	119
Puebla	8
Quintana Roo	4
San Luis Potosí	3
Sonora	10
Tamaulipas	2
Tlaxcala	4
Veracruz	23
Zacatecas	1
Total	**516**

Fuente: CBPET

1078 http://www.alertaNNA.gob.mx/
1079 https://www.gob.mx/conavim/acciones-y-programas/sabes-que-es-el-protocolo-Mujeres mayores de edad
1080 https://comisionacionaldebusqueda.gob.mx/comisiones-locales-de-busqueda/
1081 Vinculada a la línea de acción 1.3.3.7.4.1. del PED 2019-2024.

Reporte de migrantes

Entre el 1 de octubre de 2021 y 30 de septiembre de 2022, buscamos a 10 migrantes, localizando a siete[1082].

Reporte de migrantes	
Nacionalidad	**Cantidad**
Hondureña	2
Nicaragüense	3
Guatemalteca	2
Salvadoreña	1
Peruano	1
Cubano	1
Total	**10**

Fuente: CBPET

1082 Vinculada a la línea de acción 1.3.3.7.4.1. del PED 2019-2024.

Comisión Ejecutiva Estatal de Atención a Víctimas (CEEAV)[1083]

Asesoría jurídica

Entre el 1 de octubre de 2021 y 30 de septiembre de 2022, brindamos 122 asesorías jurídicas a víctimas de delitos y violaciones a los derechos humanos, en materia civil y penal, beneficiando a 84 personas[1084].

Atención psicológica

Entre el 1 de octubre de 2021 y 30 de septiembre de 2022, proporcionamos 208 atenciones psicológicas[1085], beneficiando a 57 personas[1086].

Proceso de rehabilitación de víctimas

Entre el 1 de octubre de 2021 y 30 de septiembre de 2022, realizamos 69 acompañamientos y traslados, como parte del proceso de rehabilitación de la víctima[1087].

- 4 HRAE Dr. Gustavo A. Rovirosa Pérez[1088],
- 17 CREE[1089],
- 4 DIF Tabasco[1090],
- 4 FGET[1091],
- 14 diversos entes públicos,
- 21 diversos entes públicos
- 4 Juzgado Quinto Familiar,
- 1 TSJ[1092],
- 2 SRE[1093],
- 2 Registro civil,
- 2 DGSL,
- 1 CNDH[1094],
- 1 HRAE Dr. Rodolfo Nieto Padrón[1095],
- 1 PROFADE[1096],
- 2 Juzgado de lo Familiar,
- 3 Paraíso[1097].

1083 https://www.gob.mx/ceav
1084 Vinculada a la línea de acción 1.3.3.9.1.2. del PED 2019-2024; a la 1.1.8.13.1.4. del PSPG 2019-2024; así como a la meta 16.3 de la Agenda 2030.
1085 Vinculada a la línea de acción 1.3.3.9.1.3. del PED 2019-2024; a la 1.1.8.13.2.5. del PSPG 2019-2024; así como a la meta 16.3 de la Agenda 2030.
1086 Las atenciones fueron: 154 en instalaciones de CEEAV, 3 en Macuspana y 1 en Jalapa.
1087 Vinculada a la línea de acción 1.3.3.9.1.3. del PED 2019-2024; a la1.1.8.13.2.5. del PSPG 2019-2024; así como a la meta 16.3 de la Agenda 2030.
1088 http://www.hrovirosa.gob.mx/Rovirosa/
1089 http://dif.tabasco.gob.mx/content/cree
1090 http://dif.tabasco.gob.mx/
1091 https://www.fiscaliatabasco.gob.mx/
1092 https://www.scjn.gob.mx/node/40255
1093 https://www.facebook.com/SREMX
1094 https://www.cndh.org.mx/
1095 https://covid19.sstabasco.gob.mx/hospital_delnino/
1096 http://dif.tabasco.gob.mx/content/procuraduria-de-la-defensa-del-menor-y-la-familia
1097 https://tabasco.gob.mx/paraiso

FAARI 2021

Entre el 1 de octubre y 31 de diciembre de 2021, realizamos a través de la SEGOB[1098] los trámites correspondientes ante la SEFIN[1099], para la aportación 2021 al FAARI[1100], por 5 millones 723 mil 835 pesos, el recurso fue transferido el 27 de mayo de 2022[1101].

FAARI 2022

El 30 de septiembre de 2022, fue remitido a la SEGOB[1102] oficio de solicitud para que realicen los trámites correspondientes ante SEFIN[1103], y asignen la aportación de los recursos al FAARI del ejercicio fiscal 2022.

Apoyos con cargo al FAARI

Entre el 1 de octubre de 2021 y 30 de septiembre de 2022, brindamos con cargo al FAARI[1104], apoyos económicos a 6 víctimas reconocidas[1105] en el REV por 211 mil 20 pesos[1106].

Apoyos económicos con cargo al FAARI	
Concepto	**Cantidad**
Alojamiento y alimentación	$157,572
Rehabilitación	$21,088
Asistencia y atención en materia de salud	$1,535
Traslado	$19,000
Procuración y administración de justicia	$11,825
Total	**$211,020**

Fuente: CEEAV

Inversión mensual de apoyos económicos con cargo al FAARI	
Mes	**Cantidad**
Octubre	$7,725
Noviembre	$29,994
Diciembre	$14,441
Enero	$13,374
Febrero	$13,775
Marzo	$13,775
Abril	$15,310
Mayo	$13,775
Junio	$13,775
Julio	$15,642

1098 https://tabasco.gob.mx/segob
1099 https://tabasco.gob.mx/finanzas
1100 https://www.gob.mx/tramites/ficha/recursos-de-ayuda-del-faari/CEAV4895
1101 Vinculada a la línea de acción 1.3.3.9.1.3. del PED 2019-2024; a la 1.1.8.13.1.2. del PSPG 2019-2024; así como a la meta 16.3 de la Agenda 2030.
1102 https://tabasco.gob.mx/segob
1103 https://tabasco.gob.mx/finanzas
1104 https://www.gob.mx/tramites/ficha/recursos-de-ayuda-del-faari/CEAV4895
1105 6 víctimas: 1 directa y 5 indirectas.
1106 Vinculada a la línea de acción 1.3.3.9.1.3. del PED 2019-2024; a la 1.1.8.13.2.5. del PSPG 2019-2024; así como a la meta 16.3 de la Agenda 2030.

Inversión mensual de apoyos económicos con cargo al FAARI	
Mes	**Cantidad**
Agosto	$15,238
Septiembre	$44,196
Total	**$211,020**

Fuente: CEEAV

REV

Entre el 1 de octubre de 2021 y 30 de septiembre de 2022, logramos el reconocimiento de 23 víctimas[1107], para acceder a los beneficios establecidos en la LAVET[1108].

REV			
Fecha de notificación de inscripción a la víctima	**Tipo de víctima**	**Municipio**	**Delito**
15/10/2021	Indirecta	Centro	Feminicidio
15/10/2021	Indirecta	Centro	Feminicidio
19/10/2021	Directa	Nacajuca	Violación a los derechos humanos
28/10/2021	Indirecta	Centro	Feminicidio
19/11/2021	Directa	Comalcalco	Violación a los derechos humanos
19/11/2021	Directa	Cunduacán	Violación a los derechos humanos
06/12/2021	Directa	Huimanguillo	Violación a los derechos humanos
08/02/2022	Directa	Centro	Pederastia
08/02/2022	Directa	Centro	Pederastia
24/02/2022	Indirecta	Macuspana	Violación al derecho a la protección de la salud, en modalidad de negligencia médica
13/06/2022	Indirecta	Comalcalco	Desaparición
04/07/2022	Indirecta	Centro	Secuestro
13/07/2022	Indirecta	Cunduacán	Desaparecido
13/07/2022	Indirecta	Cunduacán	Desaparecido
13/07/2022	Indirecta	Cunduacán	Desaparecido
13/07/2022	Indirecta	Cunduacán	Desaparecido
05/08/2022	Indirecta	Cunduacán	Feminicidio
05/08/2022	Indirecta	Cunduacán	Feminicidio
05/08/2022	Indirecta	Cunduacán	Feminicidio
21/09/2022	Directa	Centro	Trata de personas en su modalidad de prostitución ajena
26/09/2022	Indirecta	Mérida	Desaparecido
26/09/2022	Indirecta	Mérida	Desaparecido
26/09/2022	Indirecta	Mérida	Desaparecido

Fuente: CEEAV

1107 Vinculada a la línea de acción 1.3.3.9.1.3. del PED 2019-2024; 1.1.8.13.1.2. del PSPG 2019-2024; así como a la meta 16.3 de la Agenda 2030.

1108 https://congresotabasco.gob.mx/wp/wp-content/uploads/2020/01/Ley-de-Atenci%C3%B3n-a-Victimas-del-Estado-de-Tabasco.pdf

Colaboración interinstitucional

Entre el 25 de febrero y 30 de septiembre de 2022, colaboramos interinstitucionalmente con Quintana Roo[1109], beneficiando a 5 víctimas indirectas, con cargo al fondo de la CEAVEQROO[1110].

Colaboración con Quintana Roo			
Fecha		Colaboración	Beneficiarios
Inicio	Término		
25/02/2022	22/04/2022	-Acompañamientos al Hospital Ángeles Villahermosa[1111] a citas médicas -Llenado de formatos de medidas de ayuda	3 víctimas indirectas por feminicidio[1112]
05/07/2022	30/09/2022	-Atención psicológica, con apoyo de SALUD	2 víctimas indirectas por violaciones a sus derechos humanos calificados como derecho a la vida por omisión y deber de cuidado
		Total	5

1109 Vinculada a la línea de acción 1.3.3.9.1.4. del PED 2019-2024; a la 1.1.8.13.1.3. del PSPG 2019-2024; así como a la meta 16.3 de la Agenda 2030.
1110 https://qroo.gob.mx/ceaveqroo
1111 https://hospitalesangeles.com/villahermosa/
1112 Hecho victimizante ocurrido en Quintana Roo, por lo que las víctimas fueron registradas en ese estado.

Secretariado Ejecutivo del Sistema Estatal de Seguridad Pública (SESESP)[1113]

Informe FASP[1114] 2021

Al 15 de marzo de 2021, publicamos el ejercicio del recurso conjunto FASP 2021[1115] de los entes públicos ejecutores siguientes[1116]:

Informe FASP 2021						
Ejecutor	Autorizado	Pagado	Ejercido	Reintegrado (recurso federal)	Por reintegrar (recurso federal)[1117]	Por reintegrar (recurso estatal)[1118]
SSPC[1119]	$102,255,395	$96,819,830	$122	$5,201,159	-	$234,284
SESESP[1120]	$73,458,929	$71,446,665	$5,331	$802,922	$5,099	$1,198,911
FGET[1121]	$87,750,000	$85,776,671	-	$1,973,329	-	-
TSJ[1122]	$9,671,000	$9,614,093	-	$56,907	-	-
Total	**$273,135,324**	**$263,657,259**	**$5,453**	**$8,034,317**	**$5,099**	**$1,433,195**
%	**100%**	**96.530%**	**0.002%**	**2.942%**	**0.002%**	**0.525%**

Fuente: SESESP

Recursos FASP 2022

Fueron distribuidas las aportaciones federal y estatal para el ejercicio 2022 de los recursos del FASP[1123], para los entes públicos ejecutores siguientes:

Recursos FASP 2022				
Ejecutor	Aportación federal	Aportación estatal	Financiamiento conjunto	%
SSPC	$78,044,813	$16,175,825	$94,220,638	33.24%
SESESP	$51,345,760	$40,527,068	$91,872,828	32.40%
FGET	$87,750,000	-	$87,750,000	30.95%
TSJ	$9,671,000	-	$9,671,000	3.41%
Total	**$226,811,573**	**$56,702,893**	**$283,514,466**	**100%**

Fuente: SESESP

Avance de recurso conjunto 2022

Al 30 de septiembre de 2022, publicamos el avance de recurso conjunto del FASP

1113 https://tabasco.gob.mx/sesesp
1114 https://www.gob.mx/sesnsp/acciones-y-programas/fondo-de-aportaciones-para-la-seguridad-publica-fasp
1115 https://tabasco.gob.mx/sites/default/files/users/sesesptabasco/INFORME_FASP_2021_MARZO.pdf
1116 Vinculada a la línea de acción 1.3.3.4.1.2. del PED 2019-2024 y a la 1.1.8.4.2.1. del PSPG 2019-2024.
1117 Los recursos federales del rubro pendientes por reintegrar, fueron reintegrados a la TESOFE en abril 2022, quedando la cuenta en cero y cerrada.
1118 Los recursos estatales del rubro pendientes por reintegrar, fueron reintegrados a la TESOFE en abril 2022, quedando la cuenta en cero y cerrada.
1119 https://tabasco.gob.mx/seguridad
1120 https://tabasco.gob.mx/sesesp
1121 https://www.fiscaliatabasco.gob.mx/
1122 https://tsj-tabasco.gob.mx/
1123 https://www.gob.mx/sesnsp/acciones-y-programas/fondo-de-aportaciones-para-la-seguridad-publica-fasp

2022[1124], ejercido por los entes públicos para la seguridad pública[1125].

Avance de recurso conjunto 2022[1126]						
Ejecutor	**Financiamiento conjunto**	**Pagado**	**Ejercido**	**Comprometido**	**Devengado**	**Recursos pendientes de aplicar**
SSPC	$94,220,638	$15,743,687	-	$30,197,725	$1,613,497	$46,665,728
SESESP	$91,872,828	$27,411,949	$2,246,378	-	-	$62,214,501
FGET	$87,750,000	$4,796,500	-	$36,443,251	-	$46,510,249
TSJ	$9,671,000	$9,659,234	-	-	-	$11,766
Total	**$283,514,466**	**$57,611,370**	**$2,246,378**	**$66,640,977**	**$1,613,497**	**$155,402,244**
%	**100%**	**20.32%**	**0.79%**	**23.51%**	**0.57%**	**54.81%**

Fuente: SESESP

Entrega de equipos para el fortalecimiento de Direcciones municipales

El 30 de marzo y 27 de abril de 2022[1127], entregamos a las direcciones municipales, 26 equipos de radiocomunicación, 26 camionetas con conversión a patrullas y 22 computadoras de escritorio, para fortalecer la paz y la seguridad pública, invirtiendo 23 millones 273 mil 140 pesos de recursos del FASP[1128] 2021.

Fortalecimiento de Direcciones municipales			
Municipio	**Equipos de radiocomunicación**	**Camionetas con conversión a patrullas**	**Computadoras de escritorio**
Balancán	1	1	-
Cárdenas	2	2	2
Centla	1	1	2
Centro (a través de SSPC[1129])	5	5	2
Comalcalco	2	2	2
Cunduacán	1	1	2
Emiliano Zapata	2	2	-
Huimanguillo	2	2	2
Jalapa	1	1	-
Jalpa de Méndez	2	2	-
Jonuta	1	1	-
Macuspana	1	1	2
Nacajuca	1	1	2
Paraíso	1	1	2
Tacotalpa	1	1	-

1124 https://tabasco.gob.mx/sites/default/files/users/sesesptabasco/InformeAvanceFASPSeptiembre2022.pdf
1125 Vinculada a la línea de acción 1.3.3.4.1.2. del PED 2019-2024; a la 1.1.8.4.2.1. del PSPG 2019-2024; así como a la meta 16.6 de la Agenda 2030.
1126 Las sumas parciales y las variaciones pueden no coincidir debido al redondeo.
1127 https://tabasco.gob.mx/noticias/entrega-carlos-merino-sspc-patrullas-y-equipos-de-video-vigilancia-para-afianzar-un
1128 https://www.gob.mx/sesnsp/acciones-y-programas/fondo-de-aportaciones-para-la-seguridad-publica-fasp
1129 https://tabasco.gob.mx/seguridad

Fortalecimiento de Direcciones municipales			
Municipio	**Equipos de radiocomunicación**	**Camionetas con conversión a patrullas**	**Computadoras de escritorio**
Teapa	1	1	2
Tenosique	1	1	2
Total	**26**	**26**	**22**

Fuente: SESESP

Gestiones para adquisición con recursos FASP 2022

Entre el 1 de agosto y 30 de septiembre de 2022, iniciamos las gestiones para la adquisición de distintos equipos, bienes y vehículos, con recursos del FASP[1130] 2022, para el desarrollo de las funciones en las direcciones de Seguridad Pública de los municipios, invirtiendo 35 millones 443 mil 772 pesos.

Gestiones para adquisición con recursos FASP 2022		
Descripción	**Municipios**	**Inversión**
Equipos fotográficos	Balancán, Cárdenas, Centla, Comalcalco, Cunduacán, Emiliano Zapata, Huimanguillo, Jalapa, Jalpa de Méndez, Jonuta, Macuspana, Nacajuca, Paraíso, Tacotalpa, Teapa y Tenosique	$223,436
Equipos informáticos	Balancán, Cárdenas, Centla, Comalcalco, Cunduacán, Emiliano Zapata, Huimanguillo, Jalapa, Jalpa de Méndez, Jonuta, Macuspana, Nacajuca, Paraíso, Tacotalpa, Teapa y Tenosique	$7,693,680
Vehículos (pick up)	Balancán, Cárdenas, Centla, Centro, Comalcalco, Cunduacán, Emiliano Zapata, Huimanguillo, Jalapa, Jalpa de Méndez, Jonuta, Macuspana, Nacajuca, Paraíso, Tacotalpa, Teapa y Tenosique	$16,500,000
Bienes informáticos	Balancán, Cárdenas, Centla, Comalcalco, Cunduacán, Emiliano Zapata, Huimanguillo, Jalapa, Jalpa de Méndez, Jonuta, Macuspana, Nacajuca, Paraíso, Tacotalpa, Teapa y Tenosique	$3,046,720
Vehículos (pick up y sedán)	Centla, Centro, Cunduacán, Emiliano Zapata, Huimanguillo, Jonuta, Macuspana, Tacotalpa y Tenosique	$7,979,936
	Total	**$35,443,772**

Fuente: SESESP

1130 https://www.gob.mx/sesnsp/acciones-y-programas/fondo-de-aportaciones-para-la-seguridad-publica-fasp

Instituto Estatal de las Mujeres (IEM)[1131]

Atención psicojurídica

Entre el 1 de octubre de 2021 y 30 de septiembre de 2022, proporcionamos atención psicojurídica especializada a mujeres víctimas de violencia[1132].

Atención psicológica y jurídica	
Forma de atención	**Beneficiarios**
Presencial	7,420
Líneas telefónicas IEM[1133] y emergencia: 9933166813, 9933166488 y 911	6,196
Total	**13,616**

Fuente: IEM

Atención psicológica infantil

Entre el 1 de octubre de 2021 y 30 de septiembre de 2022, brindamos 119 servicios de atención especializada en psicología infantil a niñas y niños, beneficiando a 21[1134].

Atención Integral

Entre el 1 y 30 de septiembre de 2022, realizamos servicios de atención integral[1135] de trabajo social, psicología y jurídico a mujeres en situación de violencia y en su caso sus hijas e hijos, a través de las ULA[1136].

ULA		
Municipio	**Servicios**	**Beneficiarios**
Cunduacán	1,978	372
Teapa	808	186
Nacajuca	1,490	231
Emiliano Zapata	1,010	222
Tenosique	952	156
Total	**6,238**	**1,167**

Fuente: IEM

Acompañamiento y representación legal

Entre el 1 de octubre de 2021 y 30 de septiembre de 2022, proporcionamos atención jurídica, acompañamiento, representación legal y traslado a refugio, a

1131 https://tabasco.gob.mx/iem
1132 Vinculada a la línea de acción 1.3.3.8.2.1. del PED 2019-2024; a la 1.20.8.2.1.1. del PEIIEM 2019-2024; así como a la meta 16.1 de la Agenda 2030.
1133 https://tabasco.gob.mx/iem
1134 Vinculada a la línea de acción 1.3.3.8.1.2. del PED 2019-2024; a la 4.13.8.12.3.2. del PIIEM 2019-2024; así como a la meta 5.2 de la Agenda 2030.
1135 https://tabasco.gob.mx/programas-indesol
1136 Vinculada a la línea de acción 1.3.3.9.1.1. del PED 2019-2024; a la 1.20.8.1.1.2. del PIIEM 2019-2024; así como a la meta 16.1 de la Agenda 2030.

mujeres víctimas de violencia extrema y a hijas e hijos, con el propósito de salvaguardar sus vidas e integridad[1137], beneficiando a 2 mil 424 mujeres.

Canalización a instancias

Entre el 1 octubre de 2021 y 30 de septiembre de 2022, canalizamos a mujeres víctimas de violencia a instancias de administración y procuración de justicia[1138].

MUCPAZ

Entre el 12 de abril y 18 de agosto de 2022, instalamos redes de MUCPAZ[1139], para conformar un comité que busca reestablecer el tejido social, así como recuperar los espacios libres de violencia[1140].

MUCPAZ			
Fecha	**Municipio**	**Localidad**	**Beneficiarios**
12/04/2022	Cárdenas	Colonia Centro	600
18/05/2022	Centro	Colonia Gaviotas	200
19/05/2022	Nacajuca	Fraccionamiento Pomoca	50
08/06/2022	Centro	Colonia Gaviotas Norte	45
13/06/2022	Centro	Sector Valle Verde, colonia Gaviotas Sur y colonia El Águila	40
14/06/2022	Centro	Colonia Gaviotas y colonia El Águila	40
		Total	**975**

Fuente: IEM

Refugio del IEM

Entre el 1 octubre de 2021 y 30 de septiembre de 2022, protegemos a 14 mujeres en situación de violencia extrema, y en su caso, sus hijas e hijos por parte de profesionistas del Refugio del IEM[1141], con el propósito de salvaguardar sus vidas e integridad[1142].

CAE

Entre el 1 octubre de 2021 y 30 de septiembre de 2022, proporcionamos atención psicológica especializada presencial a mujeres víctimas de violencia, beneficiando a 1 mil 66 mujeres[1143].

CDM IEM

Entre el 1 octubre de 2021 y 30 de septiembre de 2022, brindamos servicios a 9 mil 922 mujeres en situación de violencia extrema, y en su caso, sus hijas e hijos por parte de los CDM[1144]:

1137 Vinculada a la línea de acción 1.3.3.8.2.2. del PED 2019-2024; a la 1.20.8.2.2.7. del PEIIEM 2019-2024; así como a la meta 5.2 de la Agenda 2030.
1138 Vinculada a la línea de acción 4.3.3.7.1.4. del PED 2019-2024; a la 5.16.8.4.2.3. del PSPG 2019-2024; así como a la meta 16.1 de la Agenda 2030.
1139 https://www.gob.mx/inmujeres/acciones-y-programas/red-de-mujeres-constructoras-de-paz-mucpaz
1140 Vinculada a la línea de acción 1.3.3.10.2.3. del PED 2019-2024; a la 1.1.8.12.3.1. del PIIEM 2019-2024; así como a la meta 5.1 de la Agenda 2030.
1141 https://tabasco.gob.mx/iem
1142 Vinculada a la línea de acción 2.5.3.11.1.6. del PED 2019-2024; a la 1.20.8.2.2.9. del PIIEM 2019-2024; así como a la meta 16.1 de la Agenda 2030.
1143 Vinculada a la línea de acción 1.3.3.8.2.1. del PED 2019-2024; a la 1.20.8.2.2.5. del PIIEM 2019-2024; así como a la meta 16.1 de la Agenda 2030.
1144 Vinculada a la línea de acción 1.3.3.8.2.1. del PED 2019-2024; a la 2.5.8.15.1.1. del PSSSAS 2019-2024; así como a la meta 16.1 de la Agenda 2030.

Servicios CDM IEM	
Municipio	**Beneficiarios**
Balancán	432
Cárdenas	1,110
Centla	696
Centro	731
Cunduacán	1,047
Emiliano Zapata	963
Huimanguillo	724
Jalpa de Méndez	1,258
Jonuta	751
Macuspana	682
Nacajuca	737
Teapa	791
Total	**9,922**

Fuente: IEM

Hombres agresores

Entre el 1 octubre de 2021 y 30 de septiembre de 2022, brindamos atención psicológica a 2 mil 213 hombres agresores canalizados por los centros de impartición de justicia del Estado[1145].

Prevención del embarazo en adolescentes

Entre el 1 de octubre de 2021 y 31 de marzo de 2022, realizamos la Cuarta Mesa de Trabajo para el impulso de la estrategia de prevención del embarazo en adolescentes[1146], para hacer consciencia y disminuir los embarazos en adolescentes[1147].

Difusión de acciones y campaña

Entre el 1 de octubre de 2021 y 30 de septiembre de 2022, difundimos acciones de seguridad y campañas sobre el abuso y violencia sexual, así como prevención de la violencia, con la finalidad de generar conocimiento entre la población para erradicar la violencia en cualquier ámbito.

- Acciones en seguridad ciudadana y construcción de paz con perspectiva de género[1148],
- Entrevista mujer albañil[1149], para visibilizar la trayectoria y empoderamiento de las mujeres tabasqueñas[1150],
- Campaña de abuso y violencia sexual[1151] elaborada por la CONAPO[1152],
- 25 Día Naranja[1153], con la finalidad de generar conciencia y prevenir la violencia contra las mujeres y niñas[1154].

1145 Vinculada a la línea de acción 1.3.3.8.3.1. del PED 2019-2024; a la 1.20.8.2.2.2. del PIIEM 2019-2024; así como a la meta 16.1 de la Agenda 2030.
1146 https://tabasco.gob.mx/departamento-de-desarrollo-humano-2022
1147 Vinculada a la línea de acción 4.3.3.7.1.1. del PED 2019-2024; a la 1.20.8.1.1.8. del PIIEM 2019-2024; así como a la meta 4.1 de la Agenda 2030.
1148 Vinculada a la línea de acción 4.3.3.9.1.1.del PED 2019-2024; a la 1.1.8.12.3.1. del PSPG 2019-2024; así como a la meta 16.1 de la Agenda 2030.
1149 https://www.facebook.com/page/439543796166507/search?q=alba%C3%B1il
1150 Vinculada a la línea de acción 4.3.3.11.2.2. del PED 2019-2024; a la 1.20.8.4.2.2. del PIIEM 2019-2024; así como a la meta 5.5 de la Agenda 2030.
1151 Vinculada a la línea de acción 4.3.3.9.1.1.del PED 2019-2024; a la 1.1.8.12.3.1. del PSPG 2019-2024; así como a la meta 16.1 de la Agenda 2030.
1152 https://www.gob.mx/conapo
1153 https://www.facebook.com/watch/?v=504049697555983
1154 Vinculada a la línea de acción 4.3.3.9.1.1. del PED 2019-2024; a la 1.20.8.1.1.2. del PIIEM 2019-2024; así como a la meta 16.1 de la Agenda 2030.

PAIMEF[1155]

Entre el 1 octubre de 2021 y 30 de septiembre de 2022, difundimos pláticas y conversatorios a través de las redes sociales del PAIMEF[1156]:

Pláticas y conversatorios PAIMEF		
Fecha	**Denominación**	**Beneficiarios**
01/10/2021	Mujeres emprendedoras[1157]	1200
05/10/2021	Violar[1158]	200
06/10/2021	Consecuencias de la violencia de género[1159]	163
06/10/2021	Mutilar[1160]	267
07/10/2021	Asesinar/Feminicidio[1161]	456
08/10/2021	Sextorsión[1162]	353
08/10/2021	Mujeres emprendedoras[1163]	493
11/10/2021	Día Internacional de la Niña[1164]	111
12/10/2021	La corresponsabilidad familiar[1165]	186
13/10/2021	Ciclo de la violencia ¿Por qué las mujeres no denuncian?[1166]	169
13/10/2021	Mujeres emprendiendo[1167]	198
14/10/2021	Sextorsión[1168]	389
15/10/2021	Pérdidas significativas (Tanatología)[1169]	144
15/10/2021	Mujeres Emprendiendo[1170]	499
18/10/2021	Herramientas psicoterapéuticas y de contención para el trabajo con mujeres víctimas de violencia[1171]	323
19/10/2021	Día Mundial contra el cáncer de mama[1172]	3,900
19/10/2021	Acechar/Stalkear[1173]	180
20/10/2021	La violencia también se mide[1174]	235
21/10/2021	Difundir contenido íntimo sin consentimiento por medios digitales[1175]	307
22/10/2021	Mitos y realidades sobre la violencia de género[1176]	141

1155 https://tabasco.gob.mx/sites/default/files/users/iemtabasco/SERVICIOS%20PAIMEF.pdf
1156 Vinculada a la línea de acción 1.3.3.10.2.3. del PED 2019-2024; a la 1.1.8.12.3.1. del PSPG 2019-2024; así como a la meta 16.1 de la Agenda 2030.
1157 https://www.facebook.com/page/2340214052913766/search/?q=mujeres%20emprendedoras
1158 https://www.facebook.com/page/2340214052913766/search/?q=violar
1159 https://www.facebook.com/page/2340214052913766/search/?q=Consecuencias%20de%20la%20violencia%20de%20g%C3%A9nero
1160 https://www.facebook.com/page/2340214052913766/search/?q=mutilar
1161 https://www.facebook.com/page/2340214052913766/search/?q=asesinar%2Ffeminicidio
1162 https://www.facebook.com/page/2340214052913766/search/?q=sextorsi%C3%B3n
1163 https://www.facebook.com/PaimefTab/photos/a.2356628837938954/2985711655030666/
1164 https://www.facebook.com/page/2340214052913766/search/?q=d%C3%ADa%20internacional%20de%20la%20ni%C3%B1a
1165 https://www.facebook.com/PaimefTab/videos/3750269841742801
1166 https://www.facebook.com/PaimefTab/photos/a.2356628837938954/2991229877812177/
1167 https://www.facebook.com/PaimefTab/videos/1004191053647480
1168 https://www.facebook.com/PaimefTab/videos/146682174284444
1169 https://www.facebook.com/page/2340214052913766/search/?q=perdidas%20significativas
1170 https://www.facebook.com/PaimefTab/videos/1160315374376552
1171 https://www.facebook.com/page/2340214052913766/search/?q=Herramientas%20psicoterap%C3%A9uticas%20y%20de%20contenci%C3%B3n%20para%20el%20trabajo
1172 https://www.facebook.com/page/2340214052913766/search/?q=D%C3%ADa%20mundial%20contra%20el%20c%C3%A1ncer%20de%20mama
1173 https://www.facebook.com/page/2340214052913766/search/?q=acechar%2Fstalkear
1174 https://www.facebook.com/page/2340214052913766/search/?q=la%20violencia%20tambien%20se%20mide
1175 https://www.facebook.com/PaimefTab/videos/852824282063681
1176 https://www.facebook.com/page/2340214052913766/search/?q=Mitos%20y%20realidades%20sobre%20la%20violencia%20de%20g%C3%A9nero

Pláticas y conversatorios PAIMEF		
Fecha	**Denominación**	**Beneficiarios**
22/10/2021	Mujeres Emprendiendo[1177]	1,200
25/10/2021	Violencia obstétrica en adolescentes[1178]	173
26/10/2021	Violencia de género[1179]	172
27/10/2021	Prevención del abuso sexual infantil[1180]	188
28/10/2021	Tipos de violencia/violencia física[1181]	412
29/10/2021	Cómo influyen las adicciones ante la violencia[1182]	37
29/10/2021	Mujeres Emprendiendo[1183]	1,500
02/11/2021	Tipos de violencia/violencia psicológica[1184]	543
03/11/2021	Mitos y realidades de la denuncia[1185]	189
04/11/2021	Tipos de violencia/violencia Económica[1186]	182
05/11/2021	Mujeres Emprendiendo[1187]	466
09/11/2021	Tipos de violencia/violencia Sexual[1188]	223
11/11/2021	Tipos de violencia/violencia Patrimonial[1189]	543
12/11/2021	El inicio de un proceso en mujeres víctimas de violencia de género[1190]	309
12/11/2021	Mujeres Emprendiendo[1191]	1,500
16/11/2021	Tipos de violencia/violencia Política[1192]	179
17/11/2021	La cultura como limitantes para el respeto de los derechos humanos de las mujeres[1193]	131
18/11/2021	Modalidades de Violencia[1194]	219
19/11/2021	Mujeres Emprendiendo[1195]	291
19/11/2021	Plan de seguridad ante la violencia de género[1196]	162
25/11/2021	25 Día Naranja[1197]	108
26/11/2021	Mujeres Emprendiendo[1198]	374
27/11/2021	16 Días de Activismo[1199]	205

1177 https://www.facebook.com/PaimefTab/photos/a.2356628837938954/2995782047356960/
1178 https://www.facebook.com/page/2340214052913766/search/?q=Violencia%20obst%C3%A9trica%20en%20adolescentes
1179 https://www.facebook.com/PaimefTab/videos/402860147394923
1180 https://www.facebook.com/PaimefTab/videos/397306748541473
1181 https://www.facebook.com/page/2340214052913766/search/?q=Tipos%20de%20violencia%2Fviolencia%20f%C3%ADsica
1182 https://www.facebook.com/page/2340214052913766/search/?q=C%C3%B3mo%20influyen%20las%20adicciones%20ante%20la%20violencia
1183 https://www.facebook.com/PaimefTab/photos/a.2356628837938954/2999016073700224
1184 https://www.facebook.com/page/2340214052913766/search/?q=Tipos%20de%20violencia%2Fviolencia%20psicol%C3%B3gica
1185 https://www.facebook.com/page/2340214052913766/search/?q=Mitos%20y%20realidades%20de%20la%20denuncia
1186 https://www.facebook.com/page/2340214052913766/search/?q=Tipos%20de%20violencia%2Fviolencia%20econ%C3%B3mica
1187 https://www.facebook.com/PaimefTab/photos/a.2356628837938954/3005120189756479
1188 https://www.facebook.com/page/2340214052913766/search/?q=Tipos%20de%20violencia%2Fviolencia%20sexual
1189 https://www.facebook.com/page/2340214052913766/search/?q=Tipos%20de%20violencia%2Fviolencia%20patrimonial
1190 https://www.facebook.com/page/2340214052913766/search/?q=El%20inicio%20de%20un%20proceso%20en%20mujeres%20v%C3%ADctimas%20de%20violencia%20de%20g%C3%A9nero
1191 https://www.facebook.com/page/2340214052913766/search/?q=La%20cultura%20como%20limitantes%20para%20el%20respeto%20de%20los%20derechos%20humanos%20de%20las%20mujeres
1192 https://www.facebook.com/page/2340214052913766/search/?q=Tipos%20de%20violencia%2Fviolencia%20pol%C3%ADtica
1193 https://www.facebook.com/page/2340214052913766/search/?q=La%20cultura%20como%20limitantes%20para%20el%20respeto%20de%20los%20derechos%20humanos%20de%20las%20mujeres
1194 https://www.facebook.com/PaimefTab/videos/1306541769798958
1195 https://www.facebook.com/PaimefTab/photos/a.2356628837938954/3020441338224364
1196 https://www.facebook.com/page/2340214052913766/search/?q=Plan%20de%20seguridad%20ante%20la%20violencia%20de%20g%C3%A9nero
1197 https://www.facebook.com/PaimefTab/videos/434190921482121
1198 https://www.facebook.com/PaimefTab/photos/a.2356628837938954/3024244977844000/
1199 https://www.facebook.com/PaimefTab/photos/pcb.3026160027652495/3026120000989831/

Pláticas y conversatorios PAIMEF		
Fecha	**Denominación**	**Beneficiarios**
29/11/2021	16 Días de activismo contra la violencia de género[1200]	124
02/12/2021	Día Internacional de la Abolición de la esclavitud [1201]	146
03/12/2021	Reconocimiento de los Derechos en personas con Discapacidad[1202]	85
03/12/2021	Mujeres Emprendiendo[1203]	373
04/12/2021	Violencia Vicaria[1204]	100
05/12/2021	Plan de Seguridad[1205]	127
06/12/2021	La influencia de los medios de comunicación hacia la mujer[1206]	69
07/12/2021	Corazoncito tóxico[1207]	145
09/12/2021	Rehacer la vida[1208]	240
10/12/2021	Los derechos humanos[1209]	173
14/12/2021	Mainsplaining[1210]	184
16/12/2021	Mujeres Libres de Violencia[1211]	132
20/12/2021	Mujeres Libres de Violencia[1212]	278
07/07/2022	Violencia de Género	17
13/07/2022	Programa "MujerBien"	4,103
14/07/2022	Programa "Mujeres Emprendiendo"	5,228
16/07/2022	Programa "Cuenta Cuentos"	3,047
16/07/2022	Programa "Mujeres Seguras"	1,002
18/07/2022	17 mesas de diálogo	2,272
	Total	**37,065**

Fuente: IEM

Formación de habilidades ciudadanas

Entre el 1 de octubre de 2021 y 30 de septiembre de 2022, organizamos actividades de formación de habilidades ciudadanas en temas de equidad de género, convivencia segura, promover el conocimiento de los derechos y obligaciones de los jóvenes.

Formación de habilidades ciudadanas		
Fecha	**Denominación**	**Beneficiarios**
05/10/2021	Violencia de género	6

1200 https://www.facebook.com/page/2340214052913766/search/?q=16%20D%C3%ADas%20de%20activismo%20contra%20la%20violencia%20de%20g%C3%A9nero
1201 https://www.facebook.com/page/2340214052913766/search/?q=d%C3%ADa%20internacionala%20de%20la%20abolici%C3%B3n
1202 https://www.facebook.com/page/2340214052913766/search/?q=Reconocimiento%20de%20los%20Derechos%20en%20personas%20con%20Discapacidad
1203 https://www.facebook.com/PaimefTab/photos/a.2356628837938954/2762400947361739/
1204 https://www.facebook.com/page/2340214052913766/search/?q=violencia%20vicaria
1205 https://www.facebook.com/page/2340214052913766/search/?q=plan%20de%20seguridad
1206 https://www.facebook.com/page/2340214052913766/search/?q=La%20influencia%20de%20los%20medios%20de%20comunicaci%C3%B3n%20hacia%20la%20mujer
1207 https://www.facebook.com/page/2340214052913766/search/?q=corazoncito%20t%C3%B3xico
1208 https://www.facebook.com/page/2340214052913766/search/?q=rehacer%20la%20vida
1209 https://www.facebook.com/PaimefTab/videos/1586488231693732
1210 https://www.facebook.com/page/2340214052913766/search/?q=Mainsplaining
1211 https://www.facebook.com/PaimefTab/videos/511817179869062
1212 https://www.facebook.com/PaimefTab/videos/496225391700356

Formación de habilidades ciudadanas		
Fecha	**Denominación**	**Beneficiarios**
06/10/2021	Círculo de reflexión: “La corresponsabilidad de los hombres en los trabajos del hogar”[1213]	62
07/10/2021	Violencia de género[1214]	6
13/10/2021	Formación inicial en materia de género[1215]	37
25/10/2021	25 Día Naranja[1216]	335
27/10/2021	Formación inicial en materia de género[1217]	25
23/11/2021	Plática ¿Qué hay detrás de la canción?	60
26/11/2021	Plática Ley General de Acceso de las Mujeres a una Vida Libre de Violencia[1218]	145
29/11/2021	Plática ¿Qué hay detrás de la canción?[1219]	134
30/11/2021	Plática Estereotipos de género en las expresiones y refranero populares[1220]	245
08/12/2021	La Corresponsabilidad Familiar y las Mujeres[1221]	79
13/01/2022	Avances y retos de las Direcciones de Atención[1222]	20
20/01/2022	Círculo de reflexión: “Avances y retos de la DAM de Cárdenas”[1223]	19
25/01/2022	25 Día Naranja	266
27/01/2022	Círculo de reflexión: “Avances y retos de la DAM de Centla”[1224]	25
03/02/2022	Círculo de reflexión: “Avances y retos de la DAM de Centro”[1225]	55
10/02/2022	Círculo de reflexión: “Avances y retos de la DAM de Comalcalco”[1226]	41
17/02/2022	Círculo de reflexión: “Avances y retos de la DAM de Cunduacán”[1227]	32
24/02/2022	Círculo de reflexión: “Avances y retos de la DAM de Emiliano Zapata”	24
03/03/2022	Círculo de reflexión: “Avances y retos de la DAM de Huimanguillo”	28
07/03/2022	Violencia de Género[1228], dirigida al personal de la empresa IZZI[1229]	16
08/03/2022	Empoderamiento de la mujer	100
23/03/2022	Derechos de las Mujeres[1230], dirigido al personal de la empresa Liverpool[1231]	37
24/03/2022	Nuevas masculinidades	128
04/04/2022	Círculo de reflexión: “La educación familiar como intervención social” dirigida a instituciones públicas, privadas y organizaciones de la sociedad civil[1232]	18
05/04/2022	Círculo de reflexión: “El autocuidado de las Mujeres” dirigida a instituciones públicas, privadas y organizaciones de la sociedad civil[1233]	26

1213 https://www.facebook.com/page/439543796166507/search/?q=la%20corresponsabilidad%20de%20los%20hombres
1214 https://www.facebook.com/PaimefTab/videos/340130730425654
1215 https://conatrib.pjecz.gob.mx/capacitaciones/formacion-inicial-en-la-materia-de-genero/
1216 https://www.facebook.com/IEMTab/videos/410959673820001
1217 https://conatrib.pjecz.gob.mx/capacitaciones/formacion-inicial-en-la-materia-de-genero/
1218 https://www.facebook.com/IEMTab/videos/886454652012234
1219 https://www.facebook.com/IEMTab/videos/420303466243527
1220 https://www.facebook.com/IEMTab/videos/1034584803789333
1221 https://www.facebook.com/page/439543796166507/search/?q=la%20corresponsabilidad
1222 https://tabasco.gob.mx/sites/default/files/users/iemtabasco/ESTADISTICAS%201ER%20TRIM%202022.pdf
1223 https://tabasco.gob.mx/informes-direccion-de-fortalecimiento-municipal-2039
1224 https://tabasco.gob.mx/informes-direccion-de-fortalecimiento-municipal-2044
1225 https://tabasco.gob.mx/informes-direccion-de-fortalecimiento-municipal-2022
1226 https://tabasco.gob.mx/informes-direccion-de-fortalecimiento-municipal-2022
1227 https://tabasco.gob.mx/informes-direccion-de-fortalecimiento-municipal-2022
1228 https://tabasco.gob.mx/informes-direccion-de-fortalecimiento-municipal-2022
1229 https://www.izzi.mx/home
1230 https://tabasco.gob.mx/informes-direccion-de-fortalecimiento-municipal-2022
1231 https://www.liverpool.com.mx/tienda/home
1232 https://tabasco.gob.mx/informes-estadisticos-del-iem
1233 https://tabasco.gob.mx/informes-estadisticos-del-iem

Formación de habilidades ciudadanas		
Fecha	**Denominación**	**Beneficiarios**
13/04/2022	Círculo de reflexión: “Cultura, Identidad y Adolescencia” dirigida a instituciones públicas, privadas y organizaciones de la sociedad civil[1234]	24
25/04/2022	Círculo de reflexión: “Empoderamiento de las Mujeres, en las relaciones de pareja” dirigida a instituciones públicas, privadas y organizaciones de la sociedad civil	19
28/04/2022	Círculo de reflexión: “Avances y retos de la DAM de Tenosique” dirigida a instituciones públicas, privadas y organizaciones de la sociedad civil	16
29/04/2022	Círculo de reflexión: “Prevención de la violencia en el noviazgo, ¿El amor duele?” dirigida a instituciones públicas, privadas y organizaciones de la sociedad civil	24
02/05/2022	Responsabilidades y Obligaciones de los Padres en el Ámbito Legal y Derechos Humanos, dirigida a la población en general	17
03/05/2022	Círculo de reflexión: “Empoderamiento de las Mujeres, en las relaciones de pareja” dirigida a instituciones públicas, privadas y organizaciones de la sociedad civil	23
05/05/2022	Círculo de reflexión: “Fibromialgia, el malestar callado de las Mujeres” dirigida a instituciones públicas, privadas y organizaciones de la sociedad civil	33
11/05/2022	Círculo de reflexión: “Cómo enseñar a niñas, niños y adolescentes a tomar decisiones” dirigida a instituciones públicas, privadas y organizaciones de la sociedad civil	20
23/05/2022	Círculo de reflexión: “Derechos sexuales y reproductivos” dirigida a instituciones públicas, privadas y organizaciones de la sociedad civil	23
26/05/2022	Círculo de reflexión: “Alcances y compromiso social a partir de la Ley Ingrid” dirigida a instituciones públicas, privadas y organizaciones de la sociedad civil	43
31/05/2022	Círculo de reflexión: “Autocuidado en las Mujeres “Aprendamos a vivir la gratitud” dirigida a instituciones públicas, privadas y organizaciones de la sociedad civil	24
06/06/2022	Círculo de reflexión: “Amor propio vs Amor romántico” dirigida a instituciones públicas, privadas y organizaciones de la sociedad civil	25
13/06/2022	Círculo de reflexión: “Qué te mandaron de lonche” dirigida a instituciones públicas, privadas y organizaciones de la sociedad civil	20
17/06/2022	Círculo de reflexión: “El costo de la caja de las Masculinidades” dirigida a instituciones públicas, privadas y organizaciones de la sociedad civil	19
22/06/2022	Círculo de reflexión: “Empoderamiento de las Mujeres” dirigida a instituciones públicas, privadas y organizaciones de la sociedad civil	20
27/06/2022	Círculo de reflexión: “Crianza, formas de amar y violencia” dirigida a instituciones públicas, privadas y organizaciones de la sociedad civil	20
29/06/2022	Círculo de reflexión: “Alimentación en la Mujer Adulta” dirigida a instituciones públicas, privadas y organizaciones de la sociedad civil	32
01/07/2022	Violencia de género y empoderamiento de las mujeres en Cárdenas[1235]	1,110
	Violencia de género y empoderamiento de las mujeres en Centla	696
	Violencia de género y empoderamiento de las mujeres en Centro	731
	Violencia de género y empoderamiento de las mujeres en Cunduacán	1,047
	Emprendimiento de Proyectos Productivos de Mujeres Rurales	340
	Violencia de género y empoderamiento de las mujeres en Emiliano Zapata	963
	Violencia de género y empoderamiento de las mujeres en Huimanguillo	724
	Violencia de género y empoderamiento de las mujeres en Jalpa de Méndez	1,258

1234 La evidencia de los eventos del 13 de abril al 29 de junio de 2022 se encuentran contemplados en: https://tabasco.gob.mx/sites/default/files/users/iemtabasco/INFORME%202DO%20TRIM%20ESTAD%C3%8DSTICO%20DE%20LAS%20ACTIVIDADES%20DE%20CAPACITACI%C3%93N.pdf

1235 La evidencia de los eventos del 1 al 29 de julio de 2022 se encuentran contemplados en: https://tabasco.gob.mx/centros-para-el-desarrollo-de-las-mujeres-2022

Formación de habilidades ciudadanas		
Fecha	**Denominación**	**Beneficiarios**
01/07/2022	Violencia de género y empoderamiento de las mujeres en Jonuta	751
	Violencia de género y empoderamiento de las mujeres en Macuspana	682
	Violencia de género y empoderamiento de las mujeres en Nacajuca	737
	Violencia de género y empoderamiento de las mujeres en Teapa	791
	Violencia de género y empoderamiento de las mujeres en Balancán	432
	Círculo de reflexión: "Los 12 Hábitos de las Mujeres resilientes" dirigida a instituciones públicas, privadas y organizaciones de la sociedad civil	432
05/07/2022	Círculo de reflexión: "Autoestima en Adolescentes" dirigida a instituciones públicas, privadas y organizaciones de la sociedad civil	21
06/07/2022	Círculo de reflexión: "Prevención del Embarazo en Adolescente" dirigido a instituciones públicas, privadas y organizaciones de la sociedad civil	26
07/07/2022	Círculo de reflexión: "Violencia de Género" dirigido a instituciones públicas, privadas y organizaciones de la sociedad civil	17
08/07/2022	Círculo de reflexión: "Intervención Psicológica en el tratamiento de las Adicciones" dirigido a instituciones públicas, privadas y organizaciones de la sociedad civil	23
11/07/2022	Círculo de reflexión: "Síndrome de Indefensión aprendida en Mujeres Víctimas de Violencia" dirigida a instituciones públicas, privadas y organizaciones de la sociedad civil	14
12/07/2022	Círculo de reflexión: "Los hijos los perdemos en su habitación" dirigido a instituciones públicas, privadas y organizaciones de la sociedad civil	14
13/07/2022	Círculo de reflexión: "Los Agresores no nacen, se hacen" dirigido a instituciones públicas, privadas y organizaciones de la sociedad civil	16
14/07/2022	Círculo de reflexión: "Equidad de género y el empoderamiento de la mujer emprendedora" dirigido a instituciones públicas, privadas y organizaciones de la sociedad civil	22
15/07/2022	Círculo de reflexión: "Masculinidades y adicciones" dirigido a instituciones públicas, privadas y organizaciones de la sociedad civil	26
19/07/2022	Círculo de reflexión: "Cómo mejorar la autoestima de las mujeres" dirigido a instituciones públicas, privadas y organizaciones de la sociedad civil	7
20/07/2022	Círculo de reflexión: "Decide sobre tu cuerpo por amor a la vida, espera el momento" dirigido a instituciones públicas, privadas y organizaciones de la sociedad civil	13
21/07/2022	Círculo de reflexión: "Cómo visibilizar a las mujeres migrantes en el marco de Derechos Humanos de la ONU" dirigido a instituciones públicas, privadas y organizaciones de la sociedad civil	12
21/07/2022	Educación integral en sexualidad dirigido a la ciudadanía en general	40
22/07/2022	Círculo de reflexión: "Fortaleciendo mi inteligencia emocional" dirigido a instituciones públicas, privadas y organizaciones de la sociedad civil	18
25/07/2022	Círculo de reflexión: "Cómo visibilizar a las mujeres migrantes en el marco de Derechos Humanos de la ONU" dirigido a instituciones públicas, privadas y organizaciones de la sociedad civil	10
27/07/2022	Círculo de reflexión: "Las consecuencias psicológicas en familiares con adicciones" dirigido a instituciones públicas, privadas y organizaciones de la sociedad civil	8
29/07/2022	Círculo de reflexión: "Estilos de crianza y sus efectos en la vida" dirigido a instituciones públicas, privadas y organizaciones de la sociedad civil	6
02/08/2022	Círculo de reflexión: "Cómo hablar de sexualidad en las niñas y niños" dirigido a instituciones públicas, privadas y organizaciones de la sociedad civil[1236]	7
05/08/2022	Círculo de reflexión: "Derechos de la Mujer" dirigido a instituciones públicas, privadas y organizaciones de la sociedad civil	17
05/08/2022	Círculo de reflexión: "La Mujer en el marco de la sociedad del siglo XXVI" dirigido a instituciones públicas, privadas y organizaciones de la sociedad civil	14

1236 La evidencia de los eventos del 2 de agosto al 12 de septiembre de 2022 se encuentran contemplados en: https://tabasco.gob.mx/sites/default/files/users/iemtabasco/INFORME%20ESTADISTICO%20TERCER%20TRIMESTRE.pdf

Formación de habilidades ciudadanas		
Fecha	**Denominación**	**Beneficiarios**
09/08/2022	Círculo de reflexión: "Debatamos el género" dirigido a instituciones públicas, privadas y organizaciones de la sociedad civil	30
11/08/2022	Círculo de reflexión: "Síndrome del ovario poliquístico" dirigido a instituciones públicas, privadas y organizaciones de la sociedad civil	6
12/08/2022	Círculo de reflexión: "Violencia digital" dirigida a instituciones públicas, privadas y organizaciones de la sociedad civil	26
15/08/2022	Educación integral en sexualidad dirigido a jóvenes afromexicanos	20
	Círculo de reflexión: "Hábitos positivos y negativos" dirigido a instituciones públicas, privadas y organizaciones de la sociedad civil	11
17/08/2022	Círculo de reflexión: "La Adolescencia desconocida" dirigido a instituciones públicas, privadas y organizaciones de la sociedad civil	14
18/08/2022	Círculo de reflexión: "Cultura del buen trato" dirigido a instituciones públicas, privadas y organizaciones de la sociedad civil	15
	Círculo de reflexión: "La Mujer en el ámbito agropecuario en México" dirigido a instituciones públicas, privadas y organizaciones de la sociedad civil	18
19/08/2022	Círculo de reflexión: "Violencia sexual infantil" dirigido a instituciones públicas, privadas y organizaciones de la sociedad civil	18
22/08/2022	Círculo de reflexión: "Análisis de los delitos contra las mujeres" dirigida a instituciones públicas, privadas y organizaciones de la sociedad civil	17
23/08/2022	Círculo de reflexión: "Qué hay detrás de la canción" dirigido a instituciones públicas, privadas y organizaciones de la sociedad civil	14
24/08/2022	Círculo de reflexión: "Diseño para emprender" dirigido a instituciones públicas, privadas y organizaciones de la sociedad civil	26
25/08/2022	Círculo de reflexión "Higiene Postural" dirigido a instituciones públicas, privadas y organizaciones de la sociedad civil	27
26/08/2022	Círculo de reflexión "Violencia Vicaria" dirigido a instituciones públicas, privadas y organizaciones de la sociedad civil	23
	Círculo de reflexión "Uso de redes sociales, internet y celular" dirigido a instituciones públicas, privadas y organizaciones de la sociedad civil	26
29/08/2022	Círculo de reflexión: "Retos y oportunidades a las que nos enfrentamos las mujeres en el 2022" dirigido a instituciones públicas, privadas y organizaciones de la sociedad civil	19
31/08/2022	Círculo de reflexión: "Ley de Acceso a una Vida Libre de Violencia" dirigido a instituciones públicas, privadas y organizaciones de la sociedad civil	25
01/09/2022	Círculo de reflexión: "Coaching para la mujer" dirigido a instituciones públicas, privadas y organizaciones de la sociedad civil	35
02/09/2022	Círculo de reflexión: "Crianza respetuosa" dirigido a instituciones públicas, privadas y organizaciones de la sociedad civil	18
06/09/2022	Círculo de reflexión: "Niñas y niños víctimas inocentes de la agresión" dirigido a instituciones públicas, privadas y organizaciones de la sociedad civil	25
07/09/2022	Círculo de reflexión: "Los tratamientos cosméticos, una herramienta para sentirte segura y empoderada" dirigido a instituciones públicas, privadas y organizaciones de la sociedad civil	26
09/09/2022	Conferencia "Prevención contra el Suicidio: Abraza la vida" dirigido al alumnado del EMSAD del COBATAB plantel 55	70
12/09/2022	Círculo de reflexión: "Cómo hablar a un adolescente de sexualidad" dirigido a instituciones públicas, privadas y organizaciones de la sociedad civil	13
13/09/2022	Círculo de reflexión: "Rechazada por ser mujer y cambio el mundo de la ciencia" dirigido a instituciones públicas, privadas y organizaciones de la sociedad civil	26
14/09/2022	Círculo de reflexión: "Atrévete a alcanzar tus sueños" dirigido a instituciones públicas, privadas y organizaciones de la sociedad civil	22
19/09/2022	Círculo de reflexión: "Prevención del suicida, abraza la vida" dirigido a instituciones públicas, privadas y organizaciones de la sociedad civil	28

Formación de habilidades ciudadanas		
Fecha	**Denominación**	**Beneficiarios**
20/09/2022	Círculo de reflexión: "Importancia de la fisioterapia en el post parto" dirigido a instituciones públicas, privadas y organizaciones de la sociedad civil	22
21/09/2022	Círculo de reflexión: "La Cultura de la violencia contra las mujeres" dirigido a instituciones públicas, privadas y organizaciones de la sociedad civil	26
22/09/2022	Círculo de reflexión: "Empoderamiento de las mujeres" dirigido a instituciones públicas, privadas y organizaciones de la sociedad civil	24
23/09/2022	Círculo de reflexión: "La importancia de la salud de la mujer adulta mayor" dirigido a instituciones públicas, privadas y organizaciones de la sociedad civil	21
26/09/2022	Círculo de reflexión: "La educación integral de la sexualidad, ¿Un derecho humano?" dirigido a instituciones públicas, privadas y organizaciones de la sociedad civil	13
27/09/2022	Plática Protocolo de actuación institucional ante casos de violencia contra las mujeres y niñas en Balancán	52
27/09/2022	Círculo de reflexión: "Mi cuerpo, mi decisión" dirigido a instituciones públicas, privadas y organizaciones de la sociedad civil	22
28/09/2022	Círculo de reflexión: "Los Derechos humanos internacionales de las mujeres" dirigido a instituciones públicas, privadas y organizaciones de la sociedad civil	28
	Total	**14,288**

Fuente: IEM

Obras de teatro

Entre el 1 de octubre de 2021 y 30 de septiembre de 2022, realizamos obras de teatro para sensibilizar en igualdad de género, ley Olimpia, derechos sexuales, reproductivos, violencia de género, machismo, infanticidio y feminicidio.

Obras de teatro		
Fecha	**Denominación**	**Beneficiarios**
05/10/2021	En los tiempos de don Simón[1237]	81
12/10/2021	Fotos robadas[1238]	66
26/10/2021	¿Por qué yo?[1239]	172
	Total	**319**

Fuente: IEM

Vinculaciones con entes públicos

Entre el 1 de abril y 30 de septiembre de 2022, llevamos a cabo vinculaciones para 178 beneficiarias de entes públicos, con la finalidad de brindarles diferentes herramientas.

1237 https://www.facebook.com/page/439543796166507/search/?q=en%20los%20tiempos%20de%20don%20sim%C3%B3n
1238 https://www.facebook.com/page/439543796166507/search/?q=fotos%20robadas
1239 https://www.facebook.com/page/439543796166507/search/?q=por%20qu%C3%A9%20yo

Vinculaciones		
Entes públicos	**Finalidad**	**Beneficiarias**
IEAT[1240]	Vinculación educativa de las usuarias con el objetivo de fortalecer sus capacidades y habilidades[1241]	556[1242]
BANMUJER[1243]	Vinculación al programa, para usuarias con necesidades e interés de participar en los apoyos y financiamientos para emprendimiento y crecimiento de su negocio[1244]	53[1245]
SNET[1246]	Vinculación laboral de las usuarias para promover el empoderamiento económico y social[1247]	126[1248]
CECATI 95[1249]	Vinculación a capacitación de las mujeres para el trabajo a fin de mejorar sus ingresos y calidad de vida[1250]	32[1251]
	Total	**767**

Fuente: IEM

EFLA

Entre el 1 de octubre de 2021 y 30 de septiembre de 2022, implementamos la EFLA[1252], para fortalecer el acceso a una educación integral y garantizar los derechos sexuales y reproductivos[1253] de NNA[1254].

Implementación de la EFLA	
Fecha	**Institución educativa**
23/05/2022	EP Aquiles Serdán[1255]
21/09/2022	COBATAB plantel 30[1256]

Fuente: IEM

Formación de habilidades de servidores públicos

Entre el 1 de octubre de 2021 y 30 de septiembre de 2022, organizamos actividades de formación de habilidades de servidores públicos en temas de derechos humanos, atención de la violencia de género, prevención y erradicación de la violencia contra las mujeres[1257].

1240 http://tabasco.inea.gob.mx/
1241 Vinculada a la línea de acción 4.3.3.11.2.2. del PED 2019-2024; a la 4.13.8.13.4.2. del PIIEM 2019-2024; así como a la meta 5.5 de la Agenda 2030.
1242 https://tabasco.gob.mx/departamento-de-desarrollo-humano-2022
1243 https://sif.tabasco.gob.mx/programa/banmujer2
1244 Vinculada a la línea de acción 4.3.3.11.2.2. del PED 2019-2024; a la 4.13.8.13.4.5. del PIIEM 2019-2024; así como a la meta 5.5 de la Agenda 2030.
1245 https://tabasco.gob.mx/departamento-de-desarrollo-humano-2022
1246 https://tabasco.gob.mx/snet
1247 Vinculada a la línea de acción 4.3.3.11.2.2. del PED 2019-2024; a la 4.13.8.13.2.2. del PIIEM 2019-2024; así como a la meta 15.5 de la Agenda 2030.
1248 https://tabasco.gob.mx/departamento-de-desarrollo-humano-2022
1249 https://www.cecati95.com/
1250 Vinculada a la línea de acción 4.3.3.11.2.2. del PED 2019-2024; a la 1.20.8.4.2.2. del PIIEM 2019-2024; así como a la meta 5.5 de la Agenda 2030.
1251 https://tabasco.gob.mx/departamento-de-desarrollo-humano-2022
1252 https://www.unicef.org/mexico/informes/escuela-de-fortalecimiento-de-liderazgos-adolescentes#:~:text=%C2%BFQu%C3%A9%20es%20una%20Escuela%20de,los%20temas%20que%20les%20preocupan_
1253 https://www.facebook.com/100069075674770/posts/pfbid02t2uMxfyJiSWPxsq5qgJPN3PndyMun4ZBdHd6sQ8vSWyUeD2ZuxnipenhT7q8xt5ul/
1254 Vinculada a la línea de acción 4.3.3.7.1.1. del PED 2019-2024; a la 1.20.8.1.1.8. del PIIEM 2019-2024; así como a la meta 5.1 de la Agenda 2030.
1255 https://www.facebook.com/100069075674770/posts/pfbid02t2uMxfyJiSWPxsq5qgJPN3PndyMun4ZBdHd6sQ8vSWyUeD2ZuxnipenhT7q8xt5ul/
1256 https://www.facebook.com/100069075674770/posts/pfbid0exodRXNRotX4kDTS7j6Hk53RtPrzJppehWjWQG7Ukh3qj9DbuYEMkuEoVa1sToF2l/
1257 Vinculada a la línea de acción 4.3.3.9.1.1. del PED; a la 1.1.8.12.3.2. del PSPG 2019-2024; así como a la meta 16.1 de la Agenda 2030.

Formación de habilidades de servidores públicos		
Fecha	**Temática**	**Beneficiarios**
25/10/2021	Perspectiva de género[1258]	94
26/10/2021	Cultura de buen trato[1259]	17
29/10/2021	Acoso y hostigamiento sexual[1260] dirigida al personal de la GN[1261]	25
23/11/2021	Cultura del buen trato[1262] para personal del HGZ 46 Dr. Bartolomé Reynés Berezaluce del IMSS[1263]	36
24/11/2021	Prevención y atención a la violencia de género dirigido al personal del IFAT[1264]	10
25/11/2021	Prevención y atención a la violencia de género dirigido al personal de la DAM en Jalapa	30
26/11/2021	Hostigamiento y Acoso Sexual para el personal del HGZ 46 Dr. Bartolomé Reynés Berezaluce del IMSS[1265]	23
30/11/2021	Violencia de género para el personal del HGZ 46 Dr. Bartolomé Reynés Berezaluce del IMSS[1266]	9
10/12/2021	Igualdad de género y no discriminación[1267] dirigido al personal de la SEDENA[1268]	22
10/01/2022	¿Qué hay detrás del cuento?[1269]	25
14/01/2022	Toma de decisión, mecanismo de incidencia para la reducción de la desigualdad entre hombres y mujeres[1270]	22
17/01/2022	¿Qué hay detrás de la canción? Prevenir la violencia de género desde la música[1271]	35
19/01/2022	Prevención del embarazo en las y los adolescentes[1272]	24
25/01/2022	Formación inicial en materia de género, dirigido a personal de la SEDENA[1273]	42
25/01/2022	Autocuidado en las mujeres, decretando prosperidad para mi vida y lograr el empoderamiento en el 2022[1274]	34
28/01/2022	Conferencia “Violencia de género”[1275]	20
31/01/2022	¿Qué hay detrás de la canción? Prevenir la violencia de género desde la música[1276]	35
02/02/2022	Características de un hombre agresor[1277]	32
09/02/2022	Círculo de reflexión: “Prevención del embarazo en las y los adolescentes”[1278]	22
10/02/2022	Cultura del buen trato[1279], dirigida al personal de ISSSTE[1280]	70
11/02/2022	Mujeres en la transformación digital[1281]	41

1258 https://www.gob.mx/conavim/articulos/que-es-la-perspectiva-de-genero-y-por-que-es-necesario-implementarla#:~:text=Cuando%20se%20habla%20de%20perspectiva,asignadas%20a%20los%20seres%20humanos
1259 http://indesol.gob.mx/cedoc/pdf/II.%20Inclusi%C3%B3n%20y%20Cohesi%C3%B3n%20Social/Cultura%20de%20la%20Paz/Promoviendo%20la%20Cultura%20del%20Buen%20Trato.pdf
1260 https://salud.edomex.gob.mx/isem/docs/comite_etica/capacitacion/hostigamiento_acoso_sexual.pdf
1261 https://www.gob.mx/guardianacional
1262 http://www.imss.gob.mx/SERIMSS/curso-basico
1263 http://www.imss.gob.mx/
1264 https://tabasco.gob.mx/ifat
1265 https://www.facebook.com/SEIGENCHIS/videos/665850778128502
1266 https://www.imss.gob.mx/salud-en-linea/violencia-genero
1267 https://www.facebook.com/PaimefTab/photos/a.2356628837938954/2767879983480502
1268 https://www.gob.mx/sedena
1269 https://tabasco.gob.mx/informes-direccion-de-fortalecimiento-municipal-2022
1270 https://tabasco.gob.mx/informes-direccion-de-fortalecimiento-municipal-2022
1271 https://tabasco.gob.mx/informes-direccion-de-fortalecimiento-municipal-2022
1272 https://tabasco.gob.mx/informes-direccion-de-fortalecimiento-municipal-2038
1273 https://tabasco.gob.mx/informes-direccion-de-fortalecimiento-municipal-2024
1274 https://tabasco.gob.mx/informes-direccion-de-fortalecimiento-municipal-2022
1275 https://tabasco.gob.mx/informes-direccion-de-fortalecimiento-municipal-2022
1276 https://tabasco.gob.mx/informes-direccion-de-fortalecimiento-municipal-2022
1277 https://tabasco.gob.mx/informes-direccion-de-fortalecimiento-municipal-2022
1278 https://tabasco.gob.mx/informes-direccion-de-fortalecimiento-municipal-2053
1279 https://tabasco.gob.mx/informes-direccion-de-fortalecimiento-municipal-2022
1280 https://www.gob.mx/issste
1281 https://tabasco.gob.mx/informes-direccion-de-fortalecimiento-municipal-2055

Formación de habilidades de servidores públicos		
Fecha	**Temática**	**Beneficiarios**
14/02/2022	¿Qué hay detrás de la canción? Prevenir la violencia de género desde la música[1282]	30
16/02/2022	Círculo de reflexión: “Prevención del embarazo en las y los adolescentes”[1283]	44
18/02/2022	Violencia de género[1284]	19
22/02/2022	Autocuidado en las mujeres: “Recuperando a la mujer rota”[1285]	38
01/03/2022	Autocuidado en las mujeres[1286]	32
08/03/2022	Autocuidado de la mujer	100
08/03/2022	Empoderamiento de la mujer	30
09/03/2022	Derechos de las mujeres dirigida al personal del ISSSTE[1287]	17
09/03/2022	Derechos de las mujeres[1288] dirigida a DACBIOL[1289] de la UJAT[1290]	80
10/03/2022	Círculo de reflexión: “Avances y retos de la DAM de Jalapa”[1291]	14
11/03/2022	Violencia de género[1292]	20
17/03/2022	Círculo de reflexión: “Avances y retos de la DAM de Centla”[1293]	22
18/03/2022	Conceptos básicos de la violencia política[1294]	46
22/03/2022	Autocuidado en las mujeres[1295]	28
23/03/2022	Derechos de las mujeres	37
23/03/2022	Círculo de reflexión: “Prevención del embarazo en las y los adolescentes”[1296]	19
24/03/2022	Círculo de reflexión: “Avances y retos de la DAM de Jonuta”[1297]	32
25/03/2022	Círculo de reflexión: “Avances y retos de la DAM de Centla”[1298]	64
30/03/2022	Círculo de reflexión: “Prevención del embarazo en las y los adolescentes”[1299]	19
31/03/2022	Equidad de Género, dirigida a SEDENA[1300], perteneciente a las unidades jurisdiccionales a la 30 Zona Militar[1301]	27
25/04/2022	La Cultura de la Violencia contra las Mujeres, dirigida al CECyTE plantel 4[1302]	49
25/04/2022	Violencia de Género, Causas y Efectos, dirigida a personal de la SAIG[1303]	76
06/05/2022	Conferencia: “Nuevas masculinidades”, dirigida a CEDH[1304]	25
12/05/2022	Conferencia: "Nuevas masculinidades” dirigida a la DAM de Jalapa	34

1282 https://tabasco.gob.mx/informes-direccion-de-fortalecimiento-municipal-2022
1283 https://tabasco.gob.mx/informes-direccion-de-fortalecimiento-municipal-2022
1284 https://tabasco.gob.mx/informes-direccion-de-fortalecimiento-municipal-2022
1285 https://tabasco.gob.mx/informes-direccion-de-fortalecimiento-municipal-2022
1286 https://tabasco.gob.mx/informes-direccion-de-fortalecimiento-municipal-2022
1287 https://tabasco.gob.mx/informes-direccion-de-fortalecimiento-municipal-2022
1288 https://tabasco.gob.mx/informes-direccion-de-fortalecimiento-municipal-2022
1289 https://www.ujat.mx/dacbiol
1290 https://www.ujat.mx/
1291 https://tabasco.gob.mx/informes-direccion-de-fortalecimiento-municipal-2022
1292 https://tabasco.gob.mx/informes-direccion-de-fortalecimiento-municipal-2022
1293 https://tabasco.gob.mx/informes-direccion-de-fortalecimiento-municipal-2022
1294 https://tabasco.gob.mx/informes-direccion-de-fortalecimiento-municipal-2022
1295 https://tabasco.gob.mx/informes-direccion-de-fortalecimiento-municipal-2022
1296 https://tabasco.gob.mx/informes-direccion-de-fortalecimiento-municipal-2022
1297 https://tabasco.gob.mx/informes-direccion-de-fortalecimiento-municipal-2022
1298 https://tabasco.gob.mx/informes-direccion-de-fortalecimiento-municipal-2022
1299 https://tabasco.gob.mx/informes-direccion-de-fortalecimiento-municipal-2022
1300 https://www.gob.mx/sedena
1301 https://tabasco.gob.mx/informes-direccion-de-fortalecimiento-municipal-2022
1302 http://www.cecytab.edu.mx/index.php?page=det_plantel&id=4
1303 https://tabasco.gob.mx/saig
1304 http://www.cedhtabasco.org.mx/

Formación de habilidades de servidores públicos		
Fecha	**Temática**	**Beneficiarios**
13/05/2022	Conferencia: “Reflexionando sobre la violencia de género” dirigida al personal de la SEDENA[1305]	17
20/05/2022	Sensibilización en género, dirigida a docentes de Preescolar Indígena[1306]	34
25/05/2022	Sensibilización en género: roles y estereotipos	53
07/06/2022	Sensibilización en género, dirigida a docentes de Preescolar Indígena	33
22/06/2022	Conferencia: “Formación Inicial en materia de Género”, dirigida al ITAIP[1307]	23
30/06/2022	Sensibilización en género, dirigida a docentes de Preescolar Indígena	35
15/07/2022	Ruta para la Atención y Protección Integral de Niñas y Adolescentes, Madres y/o Embarazadas Menores de 15 años, dirigida al DIF Tabasco[1308]	40
17/08/2022	Igualdad Laboral y No Discriminación dirigido a la CONAGUA[1309]	30
19/08/2022	Plática: "Ley Olimpia" dirigida a la GN[1310]	46
01/09/2022	"Elaboración de peritaje psicológico y médico en casos de violencia sexual infantil", dirigido a la FGET[1311]	40
05/09/2022	Plática: "Cultura del Buen trato" dirigida a la DAM Cunduacán	14
09/09/2022	Plática: " Equidad de género" dirigida al personal de la PA delegación Tabasco	22
09/09/2022	Equidad de Género dirigido al personal de la PA delegación Tabasco	22
09/09/2022	Aborto seguro: IVE e ILE dirigido al IMSS UMF 39	25
	Total	**2,004**

Fuente: IEM

1305 https://www.gob.mx/sedena
1306 http://dgei.basica.sep.gob.mx/
1307 https://tabasco.gob.mx/transparencia-y-acceso-la-informacion-publica
1308 http://dif.tabasco.gob.mx/
1309 https://www.gob.mx/conagua
1310 https://www.gob.mx/guardianacional
1311 https://www.fiscaliatabasco.gob.mx/

Servicio Nacional de Empleo Tabasco (SNET)[1312]

Portal de empleo

Entre el 1 de octubre de 2021 y 30 de septiembre de 2022, en el portal de empleo[1313] son difundidas las vacantes disponibles, en el cual atendimos a 7 mil 816 buscadores[1314] en el proceso de selección y colocación[1315].

SNETel [1316]

Entre el 1 de octubre de 2021 y 30 de septiembre de 2022, orientamos vía telefónica a 3 mil 993 personas[1317] a través del servicio SNETel[1318].

Reactivación CIL[1319]

Entre el 1 de octubre de 2021 y 30 de septiembre de 2022, otorgamos en las oficinas el servicio del CIL[1320], consistente en módulos equipados para que realicen sus procesos de búsqueda y contacto con ofertas de empleo, en beneficio de 944 buscadores[1321].

Bolsa de trabajo[1322]

Entre el 1 de octubre de 2021 y 30 de septiembre de 2022, atendimos a 9 mil 723 personas en el servicio de la bolsa de trabajo[1323], colocando a 3 mil 344 personas[1324].

Talleres para buscadores

Entre el 1 de octubre de 2021 y 30 de septiembre de 2022, impartimos 108 talleres virtuales[1325] de autoconocimiento y búsqueda de empleo, integración de currículum, entrevista laboral, prestaciones de ley, consejos para avanzar en la vida laboral, para beneficio de 1 mil 419 buscadores de Cárdenas, Centro, Emiliano Zapata y Teapa[1326].

Talleres virtuales		
Unidad regional	**Cantidad**	**Beneficiarios**
Cárdenas	26	393
Centro	23	439
Emiliano Zapata	26	253

1312 https://tabasco.gob.mx/snet
1313 https://www.empleo.gob.mx/PortalDigital
1314 https://transparencia.tabasco.gob.mx/media/SEE/2022/3/621810.pdf
1315 Vinculada a la línea de acción 1.3.3.10.1.3. del PED 2019-2024 y a la 1.1.8.15.2.2. del PSPG 2019-2024.
1316 https://twitter.com/SNE_Tabasco/status/1527288614958166018?s=20&t=xYPYccNb1zNcH_knWgXGug
1317 https://transparencia.tabasco.gob.mx/media/SEE/2022/3/621811.pdf
1318 Vinculada a la línea de acción 1.3.3.10.1.3. del PED 2019-2024 y a la 1.1.8.15.2.2. del PSPG 2019-2024.
1319 https://tabasco.gob.mx/centro-de-intermediacion-laboral
1320 https://transparencia.tabasco.gob.mx/media/SEE/2022/3/621808.pdf
1321 Vinculada a la línea de acción 1.3.3.10.1.3. del PED 2019-2024 y a la 1.1.8.15.2.2. del PSPG 2019-2024.
1322 https://tabasco.gob.mx/sites/default/files/users/seetabasco/Segunda%20de%20julio%20oficial.pdf
1323 https://transparencia.tabasco.gob.mx/media/SEE/2022/3/621807.pdf
1324 Vinculada a las líneas de acción 1.3.3.10.1.3. del PED 2019-2024 y a la 1.1.8.15.2.2. del PSPG 2019-2024.
1325 https://transparencia.tabasco.gob.mx/media/SEE/2022/3/621814.pdf
1326 Vinculada a la línea de acción 1.3.3.10.1.3. del PED 2019-2024 y a la 1.1.8.15.2.2. del PSPG 2019-2024.

Talleres virtuales		
Unidad regional	**Cantidad**	**Beneficiarios**
Teapa	23	246
Unidad Central de Vinculación Laboral	10	88
Total	**108**	**1,419**

Fuente: SNET

Ferias de empleo[1327]

Entre el 1 de octubre de 2021 y 30 de septiembre de 2022, realizamos 3 ferias de empleo, virtual y presencial[1328], ofertándose 835 vacantes, 1 mil 807 buscadores de empleo y logrando la colocación de 255 personas[1329].

Estrategia abriendo espacios[1330]

Entre el 1 de octubre de 2021 y 30 de septiembre de 2022, logramos la colocación laboral de 205 adultos mayores y personas con discapacidad como parte de la estrategia abriendo espacios[1331], en la cual se atendieron a 865 personas[1332].

Movilidad interna sector agrícola[1333]

Entre el 1 de octubre de 2021 y 30 de septiembre de 2022, como parte del subprograma de movilidad laboral interna en el sector agrícola[1334], orientamos a los buscadores de empleo que requieren trasladarse a una entidad federativa o municipio distinto a su lugar de residencia, a petición del reclutador, beneficiando a 89 personas[1335].

Programa Trabajadores Agrícolas Temporales[1336]

Entre el 1 de octubre de 2021 y 30 de septiembre de 2022, acompañamos en el proceso de reclutamiento, selección y vinculación, como parte del Programa Trabajadores Agrícolas Temporales para Canadá[1337], beneficiando a 491 personas[1338].

Movilidad laboral[1339]

Entre el 1 de octubre de 2021 y 30 de septiembre de 2022, vinculamos buscadores de trabajo con disposición de migrar al extranjero, principalmente a Alemania, Canadá y Estados Unidos de América, impulsando la movilidad laboral[1340], beneficiando a 443 personas[1341].

1327 https://tabasco.gob.mx/ferias-de-empleo
1328 https://transparencia.tabasco.gob.mx/media/SEE/2022/3/617993.pdf
1329 Vinculada a las líneas de acción 1.3.3.10.1.3. del PED 2019-2024 y a la 1.1.8.15.2.2. del PSPG 2019-2024.
1330 https://tabasco.gob.mx/abriendo-espacios
1331 https://transparencia.tabasco.gob.mx/media/SEE/2022/3/621804.pdf
1332 Vinculada a la línea de acción 1.3.3.10.1.2. del PED 2019-2024 y a la 1.1.8.15.2.1. del PSPG 2019-2024.
1333 https://tabasco.gob.mx/tramite/inscripcion-de-beneficiario
1334 https://transparencia.tabasco.gob.mx/media/SEE/2022/3/618177.pdf
1335 Vinculada a la línea de acción 1.3.3.10.1.3. del PED 2019-2024 y a la 1.1.8.15.1.1. del PSPG 2019-2024.
1336 https://tabasco.gob.mx/tramite/programa-de-trabajadores-agricolas-temporales-mexico-canada
1337 https://transparencia.tabasco.gob.mx/media/SEE/2022/3/618178.pdf
1338 Vinculada a la línea de acción 1.3.3.10.1.3. del PED 2019-2024 y a la 1.1.8.15.1.1. del PSPG 2019-2024.
1339 https://tabasco.gob.mx/tramite/ingreso-al-mecanismo-de-movilidad-laboral
1340 https://transparencia.tabasco.gob.mx/media/SEE/2022/3/618176.pdf
1341 Vinculada a la línea de acción 1.3.3.10.1.3. del PED 2019-2024 y a la 1.1.8.15.1.1. del PSPG 2019-2024.

Secretaría de Seguridad y Protección Ciudadana (SSPC)[1342]

Incidencia delictiva

Entre el 1 de octubre de 2021 y 30 de agosto de 2022, informamos la incidencia delictiva con respecto al mismo período de 2019 y 2020, registrando 42 mil 177 delitos. De acuerdo al SESNSP[1343] los números de los siguientes delitos de mayor impacto social, son:

Incidencia delictiva				
Delitos	**Enero–Septiembre 2019**	**Octubre 2019–Septiembre 2020**	**Octubre 2020–Septiembre 2021**	**Octubre 2021–Septiembre 2022**
Homicidio doloso	432	519	448	281
Lesiones dolosas	3,683	3,841	4,437	3,886
Feminicidio	22	18	10	20
Secuestro	29	35	22	8
Abuso sexual	147	149	218	246
Violación simple	349	291	326	321
Robo a casa habitación	1,721	1,905	1,631	1,353
Robo de vehículo	1,889	1,491	1,174	1,151
Robo de motocicleta	1,335	1,314	1,390	1,334
Robo a transeúnte	4,472	4,242	2,053	1,411
Robo a negocio	2,116	1,714	1,164	949
Robo de ganado	681	668	602	425
Extorsión	208	103	96	143
Violencia familiar	5,709	6,244	7,756	7,479
Narcomenudeo	106	76	68	39
Amenazas	3,596	3,878	4,895	4,447
Otros delitos	17,268	19,366	22,964	22,330
Total	**43,763**	**45,854**	**49,254**	**45,823**

Fuente: SSPC

Detención de probables responsables

Entre el 1 de octubre de 2021 y 30 de septiembre de 2022, la Policía Estatal, logró la detención de 2 mil 5 personas probables responsables, de las cuales:

- 651 fueron puestas a disposición ante la FGET,
- 47 ante el FGR,
- 1 mil 307 canalizadas al Juez Calificador por infracciones al Bando de Policía y Gobierno.

1342 https://tabasco.gob.mx/seguridad
1343 https://www.gob.mx/sesnsp/articulos/incidencia-delictiva

Aseguramiento de vehículos con reporte de robo

Entre el 1 de octubre de 2021 y 30 de septiembre de 2022, tan solo en Centro, recuperamos 384 vehículos y 54 motocicletas con reporte de robo.

Aseguramiento de armas

Entre el 1 de octubre de 2021 y 30 de septiembre de 2022, fueron aseguradas 29 armas de fuego (1 larga y 28 cortas), 23 cargadores y 145 cartuchos útiles de diversos calibres, siendo puestas a disposición ante la FGR.

Aseguramiento de drogas

Entre el 1 de octubre de 2021 y 30 de septiembre de 2022, fueron asegurados 208 envoltorios de marihuana, 72 envoltorios de cocaína, 46 envoltorios de piedra, 247 de cristal y 39 de sustancia desconocida.

Víctimas de violencia de género

Entre el 1 de octubre de 2021 y 30 de septiembre de 2022, atendimos y orientamos a 784 personas violentadas.

Vigilancia con vuelos

Entre el 1 de octubre de 2021 y 30 de septiembre de 2022, realizamos 10 vuelos de vigilancia con 15 horas y 50 minutos en total.

Dispositivos de seguridad

Entre el 1 de octubre de 2021 y 30 de septiembre de 2022, implementamos dispositivos de seguridad enfocados en la inspección de vehículos, motocicletas y personas, así como la detención de personas en la comisión de algún delito[1344] en flagrancia[1345]:

- Buen fin,
- Cuidando tu navidad,
- Disuasivo,
- Pajonal,
- Motocicleta,
- Interinstitucional,
- Cajeros Automáticos,
- Nocturno,
- Demostración de Fuerza,
- Relámpago,
- Bases de Operaciones Mixtas,
- 24_7.

1344 https://www.facebook.com/profile/100068971906955/search/?q=Demostraci%C3%B3n%20de%20Fuerza%20nocturno

1345 inculada a la línea de acción 1.4.3.3.1.1. del PED 2019; a la 1.2.8.1.2.10. del PSSPPC 2019-2024; al programa prioritario PSC del PED 2019-2024; así como a la meta 16.5 de la Agenda 2030.

Resultados de dispositivos de seguridad				
Actividad	**Personas**	**Vehículos**	**Motocicletas**	**Total**
Inspecciones	36,428	21,594	10,675	**68,697**
Consultas a Plataforma México[1346]	15,600	3,381	7,236	**26,217**
Infracciones	-	1,179	6,028	**7,207**
Remitidos	-	142	1,785	**1,927**
Detenidos ante Juez Calificador	161	-	-	**161**
Detenidos ante FGET	80	-	-	**80**

Fuente: SSPC

Filtros de inspección vehicular

Entre el 1 de octubre de 2020 y 30 de septiembre de 2021, establecimos filtros de inspección en las principales entradas y salidas de Villahermosa[1347], con apoyo del camión de Centro de Comando y Control Móvil y el dron[1348]:

1. Carretera Villahermosa-Nacajuca,
2. Carretera Villahermosa-Macuspana,
3. Carretera Teapa-Villahermosa,
4. Ranchería Río Viejo primera sección,
5. Entrada Teapa-Villahermosa,
6. Carretera Boca Limón,
7. Ranchería Corregidora segunda sección sobre la carretera La Isla,
8. Entrada y salida Cunduacán vía corta a la altura de la ranchería Cumuapa primera sección,
9. Salida Villahermosa-Macuspana,
10. Salida Villahermosa-Frontera,
11. Ranchería Alvarado Colima entronque ranchería Santa Cruz,
12. Pablo L. Sidar a la altura La Petaca,
13. Crucero Los Naranjos a altura de la carretera La Isla Boca Limón,
14. Carretera Buena Vista primera sección a la altura del Retén.

Resultados de filtros de inspección vehicular				
Actividad	**Personas**	**Vehículos**	**Motocicletas**	**Total**
Inspecciones	2,495	2,019	655	**5,169**
Consultas a Plataforma México	306	212	103	**621**
Infracciones	-	7	32	**39**
Remisiones	-	15	10	**25**

Fuente: SSPC

1346 http://cursos.plataformamexico.gob.mx/course/index.php?categoryid=3
1347 https://www.facebook.com/profile/100068971906955/search/?q=puntos%20de%20control%20y%20atenci%C3%B3n%20ciudadana
1348 Vinculada a la línea de acción 1.4.3.3.1.4. del PED 2019; a la 1.2.8.1.2.10. del PSSPPC 2019-2024; así como a la meta 16.5 de la Agenda 2030.

Operativo revisión de documentos y aplicación del documento de tránsito

Entre el 1 de octubre de 2021 y 30 de septiembre de 2022, implementamos el operativo revisión de documentos y aplicación del documento de tránsito, con el objetivo de exhortar a conductores a llevar su documentación de tránsito en regla.

Resultados del operativo revisión de documentos y aplicación del documento de tránsito	
Actividad	**Cantidad**
Infracciones	2,509
Vehículos remitidos	38
Motocicletas remitidas	230
Total	**2,777**

Fuente: SSPC

Reuniones con delegados municipales

Entre el 1 de octubre de 2021 y 30 de septiembre de 2022, realizamos 28 reuniones, participando 84 delegados municipales de Centro[1349], para dar a conocer el trabajo en seguridad, la comunicación y coordinación para las tareas de prevención y reacción policial[1350].

Fortalecimiento de la DAEJA

El 15 de marzo de 2022, formalizamos la concertación de recursos del FASP[1351] 2022 para el subprograma Fortalecimiento de la Autoridad Administrativa Especializada en Justicia para Adolescentes[1352].

Acreditación ante CALEA

El 23 de agosto de 2022, concluimos el proceso de acreditación ante CALEA[1353], iniciado en 2019, con una evaluación final[1354]. La audiencia final, se llevará a cabo en noviembre de 2022, con la que se formalizará el estatus de acreditado de la SSPC. Durante el proceso, brindamos resultados en las auditorías realizadas a 180 estándares internacionales, para:

- Fortalecer la prevención del delito,
- Formalizar los procedimientos,
- Establecer prácticas justas, equitativas, no discriminatorias, con respeto a los Derechos Humanos,
- Mejorar la prestación de los servicios,
- Consolidar la cooperación y coordinación,
- Mejorar y aumentar la participación de la comunidad,
- Incrementar la confianza de la ciudadanía y del personal en la corporación.

1349 https://www.facebook.com/profile/100068971906955/search/?q=binomio%20autoridad-sociedad%20
1350 Vinculada a la línea de acción 1.4.3.5.1.2. del PED 2019; a la 1.2.8.30.1.1. del PSSPPC 2019-2024; así como a la meta 16.5 de la Agenda 2030.
1351 https://www.gob.mx/sesnsp/acciones-y-programas/fondo-de-aportaciones-para-la-seguridad-publica-fasp
1352 Vinculada al programa prioritario PCUESMCSCP del PED 2019-2024.
1353 https://www.calea.org/es/que-es-la-acreditacion
1354 https://www.facebook.com/profile/100068971906955/search/?q=calea

Policía Estatal de Caminos

Infraestructura semafórica y vialidades

Entre el 1 de enero y 30 de septiembre de 2022, instalamos y renovamos infraestructura semafórica y diseño de vialidades[1355]:

- 12 semáforos de 3 y 4 luces, 3 tarjeta gis, 9 tarjetas CPU, 6 tarjetas relevadoras de carga, 31 lentes leds, 2 fusibles, 1 push button, 55 focos, 60 metros de bajante de energía eléctrica, 1 sección de semáforo, 1 mica, 1 supresor de pico, 2 viceras, 3 postes diversos y 1 base de concreto y 11 fusibles,
- 76 señales verticales, se renovaron 19 y se les dio mantenimiento a 35, y se instalaron 40 boyas para direccionar las vialidades,
- Aplicamos 4 mil 900.81 metros lineales de pintura sobre el pavimento de las vialidades, en cruces peatonales, flechas direccionales, rayas de alto, cebreado de banquetas y cajones de motocicletas y de carga y descarga,
- 49 sincronizaciones de semáforos, 6 orientaciones de semáforo, 13 reseteos de control y 20 programaciones de semáforo.

Semaforización y señaléticavial en Villahermosa

Entre el 1 de julio y 30 de septiembre de 2022, fue aprobado el proyecto para adquirir y con ello renovar el sistema de semaforización y señalética para la infraestructura vial en los cruceros de Villahermosa, invirtiéndose 57 millones 131 mil pesos. En la primera etapa, fueron incluidos 265 semáforos, demolición, desmantelamiento, construcción de infraestructura para montaje, instalación y puesta en marcha de los diversos componentes en 44 cruceros viales[1356].

Operación correcta de cruceros

Entre el 1 de julio y 30 de septiembre de 2022, derivado del proyecto de semaforización y señalética vial en Villahermosa, instalamos 29 semáforos de 3 luces, 5 controles, 11 banderas, 13 postes diversos y un poste tipo látigo[1357], operando correctamente los siguientes cruceros:

1. Boulevard Adolfo Ruiz Cortines-Río Grijalva,
2. Boulevard Adolfo Ruiz Cortines-Avenida 27 de Febrero,
3. Boulevard Adolfo Ruiz Cortines-Circuito interior Carlos Pellicer Cámara,
4. Avenida Francisco Javier Mina-Rullán Ferrer,
5. Avenida 27 de Febrero-Agustín Beltrán/Carrillo Puerto.

Avances importantes en cruceros

Entre el 1 de julio y 30 de septiembre de 2022, derivado del proyecto de semaforización y señalética vial en Villahermosa, logramos avances en su ejecución[1358], tales como:

1. Boulevard Adolfo Ruiz Cortines-Avenida Francisco Javier Mina: 100% en obras civil,

1355 Vinculada al proyecto prioritario PPMPSRIRSSVSHMCET del PED 2019-2024.
1356 Vinculada al proyecto prioritario PPMPSRIRSSVSHMCET del PED 2019-2024.
1357 Vinculada al proyecto prioritario PPMPSRIRSSVSHMCET del PED 2019-2024.
1358 Vinculada al proyecto prioritario PPMPSRIRSSVSHMCET del PED 2019-2024.

en espera de estructura para su instalación,
2. Boulevard Adolfo Ruiz Cortines-Bonanza: 100% en obra civil, 33% en instalación de infraestructura,
3. Avenida Francisco Javier Mina-Coronel Lino Merino: 100% en obra civil en espera de estructura para instalación,
4. Eusebio Castillo-Coronel Lino Merino: 65% en obra civil y trabajando,
5. Gil y Sáenz-Lamberto Castellanos: 43% en obra civil y trabajando,
6. Avenida José María Pino Suárez-Pedro Fuentes: 33% en obra civil y trabajando,
7. Avenida Francisco Javier Mina-Avenida 27 de Febrero: 50% de obra civil y trabajando,
8. Avenida Constitución-Pedro Fuentes: 43% en obra civil y trabajando,
9. Eusebio Castillo-Bastar Zozaya: 12.5% en obra civil y trabajando,
10. Avenida Constitución-Sánchez Magallanes: 25% en obra civil y trabajando.

Educación y seguridad vial

Entre el 1 de octubre de 2021 y 30 de septiembre de 2022, llevamos a cabo 108 acciones de capacitación en educación y seguridad vial beneficiando a 3 mil 145 personas[1359]:

Educación y seguridad vial				
Fecha		Empresa o localidad	Acciones	Beneficiarios
Inicio	Término			
08/10/2021	23/10/2021	Empresa INCOTAB[1360]	4	22
01/10/2021	28/10/2021	Empresa FEMSA Coca Cola[1361]	2	55
27/10/2021		CFE[1362]	1	25
12/11/2021		Empresa INCOTAB (capacitación y Espectáculo Recreativo Vial)	1	71
09/12/2021	10/12/2021	Ranchería Anacleto Canabal tercera sección	2	32
26/12/2021		Villa Macultepec	1	16
13/01/2022	15/01/2022	Elementos de nuevo ingreso	3	10
14/01/2022	11/02/2022	Bachillerato del Colegio Greenville[1363]	4	18
11/01/2022	28/01/2022	Ranchería Boquerón primera y segunda sección	2	70
01/02/2022		Ranchería Boquerón tercera y cuarta sección	1	22
21/02/2022	28/02/2022	STPRM[1364] sección 48 de PEMEX[1365]	7	130
24/02/2022		Empresa SANISUR[1366]	1	22
25/02/2022		Delegación en Tacotalpa	1	6
01/03/2022	03/03/2022	STPRM[1367] sección 48 de PEMEX [1368]	3	53
10/03/2022		Ranchería Boquerón primera y segunda sección	1	16

1359 Vinculada al programa prioritario PCEV del PED 2019-2024.
1360 https://www.incotab.com/
1361 https://www.femsa.com/es/
1362 https://www.cfe.mx/Pages/default.aspx
1363 https://www.greenville.edu.mx/?gclid=Cj0KCQjwxveXBhDDARIsAI0Q0x2l_vHn4EhUZ-1nu9I2nbsNEO6PqfwLodMCwMdTv-uSZ7DKHibQuFMaAqZrEALw_wcB
1364 https://www.stprmnacional.org/
1365 https://www.stprmnacional.org/convocatoria-seccion-48/
1366 http://www.sanisur.com.mx/
1367 https://www.stprmnacional.org/
1368 https://www.stprmnacional.org/convocatoria-seccion-48/

Educación y seguridad vial				
Fecha		Empresa o localidad	Acciones	Beneficiarios
Inicio	Término			
10/03/2022	11/03/2022	Bomberos de IPCET[1369]	2	26
14/03/2022		Empresa Danone[1370]	1	22
18/03/2022		SEUT[1371]	1	17
24/03/2022		CONALEP Plantel 2, Centro	1	31
24/03/2022		Abastecedora de productos e insumos LEO[1372]	1	18
25/03/2022		IDEEN[1373]	1	21
26/03/2022		Refinería Olmeca en Dos Bocas, Paraíso[1374]	1	41
01/04/2022		SEUT	1	34
02/04/2022	23/04/2022	Empresa ICA Flúor[1375] , Refinería Olmeca en Dos Bocas, Paraíso	3	122
05/04/2022	07/04/2022	Empresa Hyundai[1376], Refinería Olmeca en Dos Bocas, Paraíso	3	18
04/04/2022		COBATAB[1377] Plantel 1	1	72
11/04/2022		Empresa Danone	1	25
21/04/2022		Abastecedora de Productos e Insumos Leo	1	23
27/04/2022	28/04/2022	Refinería Olmeca en Dos Bocas, Paraíso[1378]	2	650
28/04/2022		Empresa Oxxo (CEDIS)[1379]	1	7
29/04/2022		Empresa Samsung[1380], Refinería Olmeca en Dos Bocas, Paraíso	1	44
09/05/2022	12/05/2022	CONALEP Plantel Villahermosa[1381]	1	42
09/05/2022		Pobladores de la Ranchería Plátano y Cacao tercera sección	1	7
12/05/2022		Unión de Pochimóviles de Tierra Colorada	1	70
14/05/2022	21/05/2022	Empresa ICA Flúor[1382], Refinería Olmeca en Dos Bocas, Paraíso	2	32
16/05/2022	20/05/2022	Personal de la APET	4	94
23/05/2022	30/05/2022	Policías Municipales de Centla	2	13
25/05/2022		Conductores de Pochimóviles de Gaviota Sur	1	29
26/05/2022		Conductores de la colonia Miguel Hidalgo segunda sección	1	16
03/06/2022	24/06/2022	SEUT	3	39
16/06/2022		Conductores de motocarros de la colonia Gaviotas Sur	1	18
21/06/2022		Conductores de motocarros de villa Playas del Rosario	1	31
23/06/2022		SAIG[1383]	1	13
23/06/2022		Conductores de motocarros de Estanzuela	1	18
28/06/2022		Conductores de motocarros de la colonia Indeco	1	23

1369 https://tabasco.gob.mx/ipcet
1370 https://www.grupodanone.com.mx/
1371 http://www.hrovirosa.gob.mx/Rovirosa/htmls/videourgenc.html
1372 https://es-la.facebook.com/LeoRestaurantePaseoTabasco/
1373 https://institutoideen.com/
1374 https://dosbocas.energia.gob.mx/
1375 https://www.icafluor.com/
1376 https://www.hyundai.com.mx
1377 https://www.cobatab.edu.mx/
1378 https://dosbocas.energia.gob.mx/
1379 https://www.oxxo.com/
1380 https://www.samsung.com
1381 http://conalep-tabasco.com.mx/plantel-villahermosa-i-051/
1382 https://www.icafluor.com/
1383 https://tabasco.gob.mx/saig

Educación y seguridad vial				
Fecha		Empresa o localidad	Acciones	Beneficiarios
Inicio	Término			
28/06/2022		Empresa Estafeta[1384]	1	56
01/07/2022	08/07/2022	SEUT	2	33
04/07/2022		Empresa Profimex (Coca-Cola)	1	44
04/07/2022		Centro Cultural de Teapa	1	65
16/07/2022		Empresa Logi Comer Pro, S.A. de C.V.	2	37
07/07/2022		Motocarros de Buena Vista y Corregidora quinta sección	1	8
08/07/2022		Samsung Refinería Olmeca en Dos Bocas, Paraíso	1	22
11/07/2022	18/07/2022	Heineken[1385]	2	83
19/07/2022	20/07/2022	Protección Civil de Centro	2	56
21/07/2022		Conductores de motocarros de la colonia Miguel Hidalgo	1	33
29/07/2022		Conductores de la ranchería La Palma	1	42
01/08/2022		Conductores de la ranchería La Palma	1	34
02/08/2022	04/08/2022	Conductores de la ranchería La Cruz del Bajío	3	120
05/08/2022		Conductores de la ranchería Plátano y Cacao tercera sección	1	40
19/08/2022		Casa del Árbol	1	15
26/08/2022		Conductores de la ranchería Ismate Chilapilla primera sección	1	20
01/09/2022	07/09/2022	Conductores de la ranchería Plátano y Cacao segunda sección	2	28
03/09/2022	10/09/2022	Empresa ICA Flúor, Refinería Olmeca en Dos Bocas, Paraíso	2	71
05/09/2022		Conductores de la ranchería La Cruz del Bajío	2	31
12/09/2022	19/09/2022	Conductores de las villas Macultepec y Ocuiltzapotlán	2	41
14/09/2022		Grupo Modelo en Tabasco[1386]	1	82
		Total	**108**	**3,145**

Fuente: SSPC

Concientización vial ciudadana

Entre el 1 de octubre de 2021 y 30 de septiembre de 2022, realizamos acciones de concientización y sensibilización[1387] sobre el uso y respeto de las vías de comunicación[1388].

Inicio	Término	Acciones	Descripción
01/10/2021	30/09/2022	366	Uso de zonas peatonales en Centro
02/11/2021		1	Apoyo al operativo en peatones
11/11/2021	30/09/2022	152	Apoyo al operativo alcoholimetría
21/12/2021	21/12/2021	1	Espectáculo recreativo vial en el HRAE Dr. Rodolfo Nieto Padrón[1389]
01/01/2022	30/09/2022	77	Fomento a la cultura vial en escuelas primarias, secundarias y telesecundarias
01/01/2022	30/09/2022	88	Espectáculo recreativo vial en centros educativos, parques públicos y pasos peatonales

1384 https://www.estafeta.com/
1385 https://heinekenmexico.com/
1386 https://www.grupomodelo.com/
1387 https://www.facebook.com/page/264044670424471/search/?q=operativo%20en%20panteones%20por%20el%20d%C3%ADa%20de%20muertos%20pec
1388 Vinculada al programa prioritario PCEV del PED 2019-2024.
1389 https://www.facebook.com/pages/Hospital-del-ni%C3%B1o-Dr-Rodolfo-Nieto-Padr%C3%B3n/118237731607732

Inicio	Término	Acciones	Descripción
12/08/2022		1	Plática para fomentar la educación y seguridad vial durante la Feria Regional de Tacotalpa
	Total	686	

Fuente: SSPC

Capacitación para expedición de licencias

Entre el 1 de octubre de 2021 y 30 de septiembre de 2022, impartimos 230 cursos de educación y seguridad vial, a 7 mil 638 conductores para obtener constancia y tramitar la licencia por primera vez, con la finalidad de brindar recomendaciones y evitar hechos de tránsito.

Capacitación para expedición de licencias	
Tipo de licencia	Beneficiarios
Chofer	3,960
Automovilista	1,593
Motociclista	1,595
Permiso para menor de edad	313
Permiso para extranjero	177
Total	7,638

Fuente: SSPC

Sistema Penitenciario

Rehabilitación del Centro de Monitoreo

Entre el 24 de febrero y 30 de septiembre de 2022, fue aprobado y se encuentra en desarrollo el proyecto de rehabilitación del Centro de Monitoreo para el CREST, invirtiéndose 270 mil pesos[1390].

Fortalecimiento de la infraestructura

Remodelación en la APET

El 24 de mayo de 2022, fue autorizada la remodelación de los stands de tiros (arma larga y arma corta), para fortalecer el adiestramiento policial de 4 mil 250 policías, en los que se invertirán 25 millones 919 mil 467 pesos[1391].

Plataforma Licencias Tabasco

El 1 de julio de 2022, adquirimos la licencia de la plataforma Licencias Tabasco[1392] y recepción de pagos electrónicos, para llevar a cabo la renovación de licencias, pago de infracciones y refrendo vehicular, invirtiendo 2 millones 668 mil pesos, para beneficiar a 700 mil conductores vehiculares[1393].

1390 Vinculada al proyecto prioritario PRMTCPE del PED 2019-2024.
1391 Vinculada al proyecto prioritario PIIAPETMOFP del PED 2019-2024.
1392 https://licencias.tabasco.gob.mx/ciudadano/
1393 Vinculada al proyecto prioritario PDPDILPEC del PED 2019-2024.

Equipamiento de calidad

Dotación para elementos y actividades policiales

Entre el 28 de octubre de 2021 y 30 de septiembre de 2022, adquirimos para los elementos y actividades policiales lo siguiente[1394]:

Dotación para elementos y actividades policiales				
Fecha		Adquisición	Recursos provenientes	Inversión
Inicio	Término			
28/10/2021	31/12/2021	399 chalecos balísticos	FASP[1395] 2021	$10,072,609
		372 cascos		
		10 equipos de antimotines	FASP 2021	$191,980
		100 grilletes de pies y manos	FASP 2021	$628,720
		2 radiopatrullas tipo pick up doble cabina balizadas	FASP 2021	$1,720,400
		3 radiopatrullas tipo van para traslado de personas balizadas	FASP 2021	$3,089,999
		7 moto patrullas	FASP 2021	$2,119,900
30/12/2021		659 botas tácticas, 69 chalecos tácticos, 6 impermeables tipo capa, 664 gorras beisboleras, 653 camisas tácticas, 653 pantalón táctico y 653 playeras	FASP 2021	$3,402,582
		234 botas, 10,272 botas táctica, 12,130 camisas tácticas, 5,412 gorras beisboleras, 5,066 impermeables tipo capa, 117 impermeables de 2 piezas, 12,130 pantalón comando, 13,690 playeras y 1,624 zapatos de vestir	Recursos estatales 2021	$60,595,843
30/09/2022		430 chalecos balísticos	FASP 2022	$8,075,572
			Total	**$89,897,605**

Fuente: SSPC

Donación de equipo especializado

Entre el 1 de octubre de 2021 y 30 de septiembre de 2022, recibimos la donación de diferentes equipos especializados, con la finalidad de incrementar las acciones de vigilancia para la seguridad de la ciudadanía[1396]:

Donación de equipo especializado			
Fecha	Actividad	Ente	Hipervínculo
21/10/2021	15 drones, para fortalecer la seguridad y vigilancia aérea	PACMA PEMEX[1397]	https://twitter.com/SSPCTabasco/status/1451250411260817413

1394 Vinculada al programa prioritario PFTEAOP del PED 2019-2024.
1395 https://www.gob.mx/sesnsp/acciones-y-programas/fondo-de-aportaciones-para-la-seguridad-publica-fasp
1396 Vinculada al proyecto prioritario PIIAPETMOFP del PED 2019-2024.
1397 https://www.pemex.com/Paginas/default.aspx

Donación de equipo especializado			
Fecha	**Actividad**	**Ente**	**Hipervínculo**
27/04/2022	• En comodato para el C4: 19 patrullas pick up balizadas, 3 patrullas sedán KIA balizadas y 4 camionetas pick up 4x4 para el C4, • Para el sistema penitenciario: 3 camionetas tipo van para traslado de personas y 2 patrullas pick up doble cabina balizadas para el sistemapenitenciario	SESESP[1398]	https://www.facebook.com/profile/100068971906955/search/?q=entrega%20de%20patrullas
11/05/2022	31 cascos para elementos del escuadrón de motociclistas de la PEC[1399]	CANACAR Tabasco[1400]	https://twitter.com/canacarmexico/status/1524525185692573696

Fuente: SSPC

Adquisición de equipamiento para monitoreo

Entre el 1 de octubre de 2021 y 30 de septiembre de 2022, adquirimos equipamiento que servirá para incrementar la seguridad inteligente, vigilancia y monitoreo de acciones delictivas[1401], invirtiendo 95 millones 190 mil 597 pesos[1402]:

- 50 estructuras, 165 cámaras lectoras de placas, 99 puntos de monitoreo inteligente, 8 servidores para software de video analítico, así como 31.5 km de fibra óptica,
- 16 km de fibra óptica, 8 cámaras PTZ, 8 postes de videovigilancia y 50 cámaras fijas; 38 terminales de radio TPH900, 600 baterías para terminales portátiles, 1 planta de emergencia para el sitio Tulijá, 5 laptops, 10 minisplits y 1 sistema de tierra inteligente para torre de radiocomunicación,
- Equipo de cómputo, cartografía para el 911, 150 y 123 teléfonos para el área de llamadas de Emergencia y Denuncias Ciudadanas (911 y 089),
- 107 puntos de monitoreo inteligentes y 10 estaciones de monitoreo invirtiendo 40 millones 154 mil 667 pesos.

Dignificación policial y combate a la corrupción

Un día con tu policía

Entre el 7 de abril y 26 de septiembre de 2022, llevamos a cabo 11 eventos del programa Un día con tu policía[1403], con el objetivo de fortalecer la proximidad social y generar confianza, participando 101 alumnos, 6 profesores, 5 padres de familia y 125 delegados[1404].

Promoción General

Entre el 14 de octubre de 2021 y 6 de mayo de 2022, iniciamos el proceso del concurso "Promoción General de Ascenso 2021-2022"[1405], en el que se inscribieron 185 elementos, otorgando 61 plazas de 82 concursadas[1406].

1398 https://tabasco.gob.mx/sesesp
1399 Vinculada al programa prioritario PFTEAOP del PED 2019-2024.
1400 https://canacar.com.mx/tag/tabasco/
1401 https://www.facebook.com/profile/100068971906955/search/?q=entrega%20de%20radiopatrullas
1402 Vinculada a los proyectos prioritarios PFICCMC y PFSVUS del PED 2019-2024.
1403 https://www.facebook.com/profile/100068971906955/search/?q=un%20dia%20con%20tu%20polic%C3%ADa
1404 Vinculada al programa prioritario PPC del PED 2019-2024.
1405 https://tabasco.gob.mx/sites/default/files/users/ssptabasco/CONVOCATORIA%202021%20-%202022%20Estatal%20(1)_0.pdf
1406 Vinculada a la línea de acción 1.4.3.2.1.3. del PED 2019-2024; a la 1.2.8.20.1.4. del PSSPPC 2019-2024; así como a la meta 16.5 de la Agenda 2030.

Promoción General de Ascenso 2021-2022	
Plazas	**Beneficiarios**
Policía Tercero	29
Policía Segundo	17
Policía Primero	7
Suboficial	4
Oficial	3
Inspector	1
Total	**61**

Fuente: SSPC

Reclutamiento policial

Entre el 12 de abril y 30 de septiembre de 2022, el proceso de reclutamiento del programa de Formación Inicial para policía preventivo[1407], a través de la APET, consistió en reclutar a 350 aspirantes, de los cuales solo 100 se encuentran en el proceso de evaluación de control de confianza y quienes aprueben llevarán a cabo dicho programa[1408].

Profesionalización y especialización policial

Cadetes en formación

Entre el 1 de junio y 30 de septiembre de 2021, capacitamos en la APET a 91 cadetes en formación inicial para incrementar la fuerza policial y la vigilancia[1409].

Formación de habilidades

Entre el 1 de octubre de 2021 y 30 de septiembre de 2022, participamos en actividades formativas de habilidades para elementos policiales:

Formación de habilidades			
Fecha		**Denominación**	**Beneficiarios**
Inicio	**Término**		
01/10/2021	31/10/2021	Actualización de primer respondiente para la Policía Preventiva	602
04/10/2021	18/10/2021	Análisis de información para el desarrollo de productos de inteligencia[1410]	10
04/10/2021	22/10/2021	Diplomado para mandos[1411]	10
04/10/2021	25/10/2021	Proximidad con perspectiva de género estatal[1412]	100
06/10/2021		Importancia de la conservación del lugar de los hechos y cadena de custodia	22
25/10/2021	29/10/2021	Operaciones Acuáticas[1413]	10[1414]

1407 https://www.facebook.com/profile/100068971906955/search/?q=Formaci%C3%B3n%20Inicial%20para%20Polic%C3%ADa%20convocatoria
1408 Vinculada a los proyectos prioritarios PFIPP y PFIPPCP del PED 2019-2024.
1409 Vinculada al programa prioritario PFIPP del PED 2019-2024.
1410 Vinculada a la línea de acción 1.4.3.2.1.4. del PED 2019-2024; a la 1.2.8.18.1.1. del PSSPPC 2019-2024; así como a la meta 16.6 de la Agenda 2030. Invirtiendo 90 mil pesos.
1411 Invirtiendo 120 mil pesos.
1412 Invirtiendo 400 mil pesos.
1413 Vinculada a la línea de acción 1.4.3.2.1.4. del PED 2019-2024; a la 1.2.8.18.1.1. del PSSPPC 2019-2024; así como a la meta 16.6 de la Agenda 2030. Invirtiendo 120 mil pesos.
1414 https://tabasco.gob.mx/noticias/concluyen-elementos-de-sspc-capacitacion-en-operaciones-acuaticas

Formación de habilidades			
Fecha		Denominación	Beneficiarios
Inicio	Término		
25/10/2021	29/10/2021	Operaciones especiales en intervención policial[1415]	25[1416]
03/11/2021		Igualdad de género	22
08/11/2021	12/11/2021	Factores a considerar en el actual del policía en calidad de primer respondiente en caso de violencia de género[1417]	12
		Lectura y redacción de documentos oficiales para la Policía Estatal[1418]	20[1419]
		Lectura y redacción de documentos oficiales para la Policía Municipal[1420]	50
15/11/2021	01/04/2022	Curso Integral de Primeros Auxilios, Prevención y Combate de Incendios impartido por CNBGIRM[1421], a fin de fortalecer la profesionalización de los elementos policiales[1422]	72[1423]
24/11/2022	26/11/2022	Uso de Equipo Motorizado Policial	91
29/11/2022	10/12/2021	Actualización de Formación Inicial para Policía Preventivo	39
01/12/2021		Uso legítimo de la fuerza	26
01/01/2022	31/01/2022	Problemas de Salud Mental	4,250
10/01/2022	29/01/2022	Actualización de Formación Inicial del Sistema Penitenciario para el Perfil de Custodio Penitenciario	1
16/01/2022	17/01/2022	Taller de Violencia familiar a policías municipales de Cárdenas[1424]	90
17/01/2022	21/01/2022	Curso Libertad en su Modalidad de la Detención en Fragancia en la APET	19
20/01/2022	21/01/2022	Curso Sensibilidad en salud mental y suicidio en la APET	40
24/01/2022	29/01/2022	Introducción a la Seguridad Pública	58
31/01/2022	12/02/2022	Curso Justicia cívica	114
31/01/2022	12/02/2022	Curso Cadena de custodia	86
14/02/2022	25/02/2022		92
01/02/2022	31/03/2022	Registro Nacional de Detenciones	4,250
28/02/2022	11/03/2022	Curso Perspectiva de Género	92
01/03/2022	30/04/2022	Primer Respondiente	4,250
15/03/2022	29/03/2022	Curso Capacitación y evaluación de práctica de tiro en la APET	55
21/03/2022	26/03/2022	Derechos Humanos de la Función Policial	164
01/04/2022	30/06/2022	Curso Evaluación de Desempeño dirigido para policías[1425]	1,082
01/04/2022	30/09/2022	Demostración de Idoneidad de las Armas	4,250
01/05/2022	31/05/2022	Replica Bastón PR-24	4,250
02/05/2022	06/05/2022	Curso Medicina Táctica, impartido por personal de Entendimiento Bicentenario de la INL[1426] de la Embajada de los Estados Unidos de América[1427] dirigido a la APET	18[1428]
01/06/2022	30/06/2022	Primeros Auxilios	4,250

1415 Invirtiendo 100 mil pesos.
1416 https://tabasco.gob.mx/noticias/concluye-elementos-de-la-sspc-curso-sobre-operaciones-especiales-en-intervencion-policial
1417 Invirtiendo 48 mil pesos.
1418 Invirtiendo 80 mil pesos.
1419 https://www.facebook.com/page/264044670424471/search/?q=LECTURA%20Y%20REDACCI%C3%93N%20DE%20DOCUMENTOS%20OFICIALES
1420 Invirtiendo 200 mil pesos.
1421 https://colegio-nacional-de-bomberos-y-gestion-integral-de-riesgos-mx.webnode.mx/
1422 Vinculada a la línea de acción 1.4.3.2.1.4. del PED 2019-2024; a la 1.2.8.20.1.6. del PSSPPC 2019-2024; así como a la meta 16.5 de la Agenda 2030.
1423 https://www.facebook.com/profile/100068971906955/search/?q=Curso%20Integral%20de%20Primeros%20Auxilios%2C%20Prevenci%C3%B3n%20y%20Combate%20de%20Incendios
1424 Vinculada al programa prioritario PAPPGEM del PED 2019-2024.
1425 Vinculada a la línea de acción 1.4.3.2.1.4. del PED 2019-2024; a la 1.2.8.20.1.1. del PSSPPC 2019-2024; así como a la meta 16.5 de la Agenda 2030.
1426 https://mx.usembassy.gov/es/oficina-internacional-de-asuntos-antinarcoticos-y-procuracion-de-justicia-inl-monterrey/
1427 https://mx.usembassy.gov/es/
1428 https://www.facebook.com/profile/100068971906955/search/?q=medicina%20t%C3%A1ctica

Formación de habilidades			
Fecha		Denominación	Beneficiarios
Inicio	Término		
13/06/2022	25/06/2022	Competencias Básicas de la Función Policial y Evaluación[1429] para servidores públicos del sistema penitenciario[1430]	136[1431]
			94[1432]
13/06/2022	01/07/2022	Habilidades ante un Ascenso	59
27/06/2022	06/08/2022	Competencias Básicas de la Función Policial (Policía Estatal)	1,112
13/07/2022	22/07/2022	Introducción a la Seguridad Pública	8
18/07/2022	18/07/2022	Arme y Desarme	58
01/08/2022	05/08/2022	Cadena de Custodia (Custodios Penitenciarios)	30
02/08/2022	05/08/2022	Uso del Bastón PR-24	3
08/08/2022	12/08/2022	Atención A Víctimas (Policía Estatal)	50
08/08/2022	19/08/2022	Cadena de Custodia (Policía Estatal)	100
15/08/2022	19/08/2022	Atención a Víctimas (Policía Municipal)	50
15/08/2022	20/08/2022	Liderazgo Organizacional	27
15/08/2022	19/08/2022	Manejo de Disturbios	40
22/08/2022	26/08/2022	Feminicidio (Policía Estatal)	50
22/08/2022	26/08/2022	Negociación de Rehenes (Custodios Penitenciarios)	30
22/08/2022	27/08/2022	Asertividad	25
05/09/2022	09/09/2022	Primer Respondiente Aplicado a los Custodios Penitenciarios	50
05/09/2022	23/09/2022	Justicia Cívica (Policía Municipal)	100
19/09/2022	23/09/2022	Grupo Táctico	25
19/09/2022	14/10/2022	Primeros Auxilios	38
28/09/2022	04/10/2022	Actualización Policial	18
		Total	**30,625[1433]**

Fuente: SSPC

CENEPRED, inclusión ciudadana

Comités de participación social

Entre el 1 de octubre de 2021 y 30 de septiembre de 2022, instalamos 8 comités de participación social[1434] beneficiando a 157 personas[1435].

1429 https://www.facebook.com/profile/100068971906955/search/?q=Curso%20de%20Competencias%20B%C3%A1sicas%20Penitenciarias
1430 Vinculada a la línea de acción 1.4.3.2.1.4. del PED 2019-2024; a las 1.2.8.20.1.1. y 1.2.8.20.1.6. del PSSPPC 2019-2024; así como a la meta 16.5 de la Agenda 2030.
1431 Policías.
1432 Custodios.
1433 En este resultado, es importante resaltar que hay elementos policiales que reciben más de una capacitación.
1434 https://www.facebook.com/PrevencionDelDelitoTabasco/posts/4351738964948416
1435 Vinculada al programa prioritario PFPCREP del PED 2019-2024.

Comités de participación social				
Municipio	**Cantidad instalada**	**Localidad**	**Institución educativa**	**Beneficiarios**
Centro	1	Ranchería Buena Vista primera sección	EP Roberto Madrazo Becerra	12
	1	Ranchería Jolochero primera sección	EP Indígena Álvaro Obregón	26
	1	Colonia Clara Córdova Morán, villa Playas del Rosario	EPG Elsa Córdova Morán	5
	1	Ranchería Aniceto, villa Tamulté de las Sabanas	Preescolar Blancas Mariposas	48
	1	Colonia Primero de Mayo	EP Profesor Ramón Mendoza Herrera	21
	1	Fraccionamiento Villa el Cielo	CECyTE plantel 19	10
Comalcalco	1	Chichicapa	CECyTE plantel 9	30
Cárdenas	1	Nueva Zelandia	Telesecundaria Luis Donaldo Colosio Murrieta	5
Total	**7**			**157**

Fuente: SSPC

Redes ciudadanas

Entre el 1 de octubre de 2021 y 30 de septiembre de 2022, implementamos redes ciudadanas en Centro, vinculadas a talleres socioproductivos beneficiando a 38 ciudadanos[1436].

Redes ciudadanas				
Fecha	**Cantidad**	**Localidad**	**Actividad**	**Beneficiarios**
18/02/2022	1	Sector Asunción Castellanos colonia José María Pino Suárez	Elaboración de piñatas	7
18/04/2022	1	Ranchería Ismate y Chilapilla	Elaboración de piñatas	6
26/04/2022	1	Sector Arenal colonia Casa Blanca	Corte y confección	5
04/05/2022	1	Sector Abanico colonia Gaviotas Norte	Corte y confección	7
19/05/2022	1	Sector Monal colonia Gaviotas Sur	Corte y confección	6
15/06/2022	1	Ranchería Chacté	Corte y confección	7
Total	**6**			**38**

Fuente: SSPC

Unidades municipales de Prevención Social

Entre el 1 de octubre de 2021 y 30 de septiembre de 2022, fueron instaladas 10 unidades municipales de Prevención Social de la Violencia y Participación Ciudadana, para implementación y concertación de acciones para la prevención social[1437].

Unidades municipales de Prevención Social de la Violencia y Participación Ciudadana		
Fecha	**Municipio**	**Hipervínculo**
30/11/2021	Huimanguillo	https://www.facebook.com/PrevencionDelDelitoTabasco/posts/4472982179490760
06/12/2021	Tacotalpa	https://www.facebook.com/PrevencionDelDelitoTabasco/posts/4493016017487376

1436 Vinculada al programa prioritario PPSVD del PED 2019-2024.
1437 Vinculada al programa prioritario PFIUMPSVD del PED 2019-2024.

Unidades municipales de Prevención Social de la Violencia y Participación Ciudadana		
Fecha	**Municipio**	**Hipervínculo**
21/06/2022	Teapa	https://www.facebook.com/PrevencionDelDelitoTabasco/posts/pfbid02AzEjRYBRG5WuqJpAdSfJTdpNknGHMidgCxuocdwdpTotsSSaW2ZLDpFaBX2gBWX3l
08/07/2022	Emiliano Zapata	https://www.facebook.com/profile/100064894986370/search/?q=instalacion%20emiliano%20zapata
13/07/2022	Balancán	https://www.facebook.com/profile/100064894986370/search/?q=instalacion%20balancan
18/07/2022	Jonuta	https://www.facebook.com/profile/100064894986370/search/?q=instalacion%20jonuta
22/07/2022	Tenosique	https://www.facebook.com/CENEPREDTAB/posts/pfbid0TvHzoQSkWuMf88Q1pMpSTDuDdoDV9eoD2kES8BbsZZwsEoESRVpumVRFCRKcc1gVl
03/08/2022	Nacajuca	https://www.facebook.com/CENEPREDTAB/posts/pfbid02ARjM5Q4JXgCnUNk5zefocAtkGBmWJfVdiFvLtEChmPBYXtumZwYTjRWeJEHcRNrBl
09/08/2022	Comalcalco	https://www.facebook.com/CENEPREDTAB/posts/pfbid02U4A2L1XTmDQ3st4ZAPDZZhP4nbuYofSVHuhAuPCGqvZmSFb5R1ioLcQi24ft8YYel
31/08/2022	Paraíso	https://www.facebook.com/CENEPREDTAB/posts/pfbid02srMSn6E6f9yDKHPNC59XqREFY6LPtM2W3dPXJQyaiiMQ7t9Q9dBhfQj7LVRG8CKSl

Fuente SSPC

Capacitación en las unidades municipales

Entre el 11 de enero y 30 de septiembre de 2022, fueron capacitados elementos policiales pertenecientes a las unidades municipales de Prevención Social de la Violencia y Participación Ciudadana[1438]:

Capacitación en unidades municipales de Prevención Social de la Violencia y Participación Ciudadana			
Fecha	**Municipio**	**Denominación**	**Beneficiarios**
11/01/2022	Cárdenas	Taller Violencia familiar	90
25/01/2022	Teapa	Día Naranja: Escalas del Violentómetro	40
25/01/2022	Huimanguillo	LGAMVLV[1439]	49
09/02/2022	Cárdenas	Derechos humanos, género y responsabilidad social	-
24/02/2022		Materia de prevención del delito, actividades deportivas, culturales Y artísticas	-
09/02/2022	Centro	Liderazgo y empoderamiento	2
11/02/2022		Desarrollo de la sana autoestima	2
15/02/2022		Word intermedio	2
16/02/2022		Word intermedio	2
16/02/2022		Procesos técnicos de correspondencia y archivo de trámite	1
16/02/2022	Jalapa	Derechos humanos y proximidad	-
17/02/2022	Centro	Word intermedio	2
		Procesos técnicos de correspondencia y archivo de trámite	1
18/02/2022		Word intermedio	2
		Procesos técnicos de correspondencia y archivo de trámite	1
21/02/2022	Teapa	Cutting	291
22/02/2022	Nacajuca	Día Naranja: Violencia contra las mujeres	-
22/02/2022	Paraíso	Violentómetro	-

1438 Vinculada a los programas prioritarios PFIUMPSVD y PAPPGEM del PED 2019-2024.
1439 https://www.diputados.gob.mx/LeyesBiblio/pdf/LGAMVLV_010621.pdf

Capacitación en unidades municipales de Prevención Social de la Violencia y Participación Ciudadana			
Fecha	**Municipio**	**Denominación**	**Beneficiarios**
22/02/2022	Centro	Conociendo la Inteligencia Emocional	2
24/02/2022		Empoderamiento y productividad	2
25/02/2022		Previniendo la violencia en casa	2
25/02/2022	Huimanguillo	¿Qué es feminicidio y cómo identificarlo?	-
25/02/2022	Teapa	Un día para actuar, generar conciencia y prevenir la violencia contra las mujeres y las niñas	-
01/03/2022	Cárdenas	Estrategias del trabajo con la comunidad	-
02/03/2022	Huimanguillo	Violencia de género y adicciones	-
07/03/2022	Cárdenas	Control de las emociones	40
08/03/2022	Cárdenas	El rol de la mujer aquí y ahora	-
		Control de las emociones	40
	Huimanguillo	Delitos informáticos	-
	Paraíso	Día Internacional de la Mujer	-
09/03/2022	Cárdenas	Control de las emociones	40
10/03/2022			40
11/03/2022			40
16/03/2022	Tacotalpa	Ética y valores humanos	70
17/03/2022	Huimanguillo	Género y masculinidad	60
13/06/2022	Huimanguillo	Atención de los casos de violencia contra las mujeres	26[1440]
		Total	**847**

Fuente SSPC

Talleres de habilidades socioproductivas

Entre el 1 de octubre de 2021 y 30 de septiembre de 2022, impartimos en Centro, 8 talleres de habilidades socioproductivas[1441] para las redes ciudadanas de mujeres productivas, Jóvenes Líderes Generadores de Paz y JCF[1442], beneficiando a 149 personas[1443].

Talleres de habilidades socioproductivas			
Dirigido	**Talleres**	**Grupos trabajados**	**Beneficiarios**
Mujeres productivas	Corte y confección	11	95
	Elaboración de piñatas	7	23
	Elaboración de artesanías	2	11
Jóvenes Líderes Generadores de Paz	Informática	7	Rancherías Aniceto, Buenavista, Miramar y Estancia
	Elaboración de compostas	1	Ranchería Miramar
JCF	Carpintería	1	2
	Contabilidad	1	2
	Mediación	2	16
	Total	**32**	**149**

Fuente: SSPC

1440 https://www.facebook.com/profile/100068971906955/search/?q=%20capacitaci%C3%B3n%20para%20Polic%C3%ADas%20de%20G%C3%A9nero%20del%20municipio%20de%20Huimanguillo

1441 https://www.facebook.com/PrevencionDelDelitoTabasco/posts/620737604715256

1442 https://jovenesconstruyendoelfuturo.stps.gob.mx/

1443 Vinculada a los programas prioritarios PSAC y PPSVD del PED 2019-2024.

Procesos de mediación

Entre el 1 de enero y 30 de septiembre de 2022, llevamos a cabo actividades de difusión y talleres para la formación de mediadores con el objetivo de fortalecer en la ciudadanía los procesos de mediación[1444].

Difusión de procesos de mediación		
Fecha	**Actividad**	**Programa**
10/01/2022	Difusión de la mediación social comunitaria, para crear cauces de resolución de conflicto y fomentar cultura de paz social	Al día de CORAT[1445]

Fuente: SSPC

Formación de mediadores y de paz			
Cantidad de talleres	**Temática**	**Lugar**	**Beneficiarios**
18	Formación de mediadores y de paz, fomentando herramientas sobre mediación	Centro Integral de prevención social y mediación comunitaria	7[1446]

Fuente: SSPC

Recuperación y apropiación de espacios públicos

Entre el 1 de octubre de 2021 y 30 de septiembre de 2022, realizamos actividades de recuperación y apropiación de espacios públicos[1447] en Centro[1448].

Recuperación y apropiación de espacios públicos				
Fecha	**Cantidad de actividades**	**Actividades**	**Localidad**	**Beneficiarios**
01/10/2021	1	Recorrido exploratorio	Colonia José María Pino Suárez	1
11/10/2021	1	Pinta de áreas	Colonia José María Pino Suárez	1
26/10/2021	1	Pinta de letreros	Villa Tamulté de las Sabanas	328
03/11/2021	1	Limpieza	Colonia Gaviotas Norte	12
12/01/2022	1	Limpieza y mantenimiento de áreas públicas	Colonia Gaviotas Norte	100
21/02/2022	1	Limpieza y mantenimiento de áreas verdes	Colonia Gaviotas Norte	100
23/02/2022	1	Recorrido exploratorio	Ranchería Ismate y Chilapilla	121
02/03/2022	4	Limpieza, poda de área verdes siembra de 4 árboles y pinta de jardineras	Ranchería Ismate y Chilapilla	121
17/03/2022	3	Limpieza, poda de área verdes, pinta de jardineras y marcos de porterías de fútbol	Ejido Marín	290
22/03/2022	1	Seguimiento de actividades de limpieza, poda y mantenimiento de áreas verdes, Limpieza en la entrada y acotaciones de la escuela	Ranchería Ismate y Chilapilla	121

1444 Vinculada al programa prioritario PPSVD del PED 2019-2024.
1445 https://corat.mx/
1446 Pertenecientes al programa JCF.
1447 Vinculada al programa prioritario PCLP del PED 2019-2024.
1448 https://www.facebook.com/PrevencionDelDelitoTabasco/posts/4366559356799710

Recuperación y apropiación de espacios públicos				
Fecha	**Cantidad de actividades**	**Actividades**	**Localidad**	**Beneficiarios**
28/03/2022	1	Limpieza y mantenimiento de áreas verdes	Colonia Casa Blanca segunda sección	294
05/04/2022	1	Poda y limpieza de las áreas verdes	Ejido Las Matillas cuarta sección	168
07/04/2022	1	Poda y limpieza de las áreas verdes	Ejido La Jagua	311
11/04/2022	1	Pinta del área del taller	Sector El Arenal, colonia Casa Blanca	37
02/05/2022	1	Poda y limpieza de áreas verdes	Ranchería Matillas cuarta sección (San Antonio)	89
12/05/2022	1	Limpieza y pinta de instalaciones	Colonia Casa Blanca segunda sección	32
09/06/2022	1	Raspado y pinta de áreas, limpieza y poda de áreas verdes	Villa Tamulté de las Sabanas	268
10/06/2022	1	Recorrido exploratorio	Poblado El Chocho	154
15/06/2022	1	Limpieza y poda de áreas verdes	Villa Tamulté de las Sabanas	268
20/06/2022	1	Limpieza y poda de áreas verdes	Villa Tamulté de las Sabanas	1,123
24/06/2022	1	Recorrido exploratorio	Villa Tamulté de las Sabanas	1,399
			Total	**5,338**

Fuente: SSPC

Actividades artísticas para identificar medidas de seguridad

Entre el 1 de octubre de 2021 y 30 de septiembre de 2022, llevamos a cabo actividades artísticas para que las personas identifiquen las medidas de seguridad que deben aplicar para evitar ser víctimas de conductas violentas o delictivas en Centro y Jalpa de Méndez[1449].

Actividades artísticas para identificar medidas de seguridad			
Fecha	**Descripción de actividades**	**Localidad y municipio**	**Beneficiarios**
26/10/2021	Programa Cultura Comunitaria	Ranchería Plátano y Cacao cuarta sección, Centro	20[1450]
28/10/2021	Jornadas “Mi relato de colores”	Ranchería Iquinuapa, Jalpa de Méndez	9[1451]
23/11/2021	Actividades de juegos con aros y pelotas	EPI Álvaro Obregón, ranchería Jolochero primera sección, Centro	30[1452]
15/02/2022	Interpretación de una canción y proyección de video de sensibilización	CREST	60
17/02/2022			60
08/03/2022	Interpretación de una canción	Centro de Capacitación y Desarrollo Humano	69
		Total	**248**

Fuente: SSPC

Inclusión de jóvenes al deporte

Entre el 1 de octubre de 2021 y 30 de septiembre de 2022, llevamos a cabo actividades culturales, deportivas y recreativas en ambientes educativos y comunitarios, para involucrar a jóvenes[1453] impactando en Cárdenas y Centro[1454].

1449 Vinculada al programa prioritario PCLP del PED 2019-2024.
1450 https://www.facebook.com/PrevencionDelDelitoTabasco/posts/4363714517084194
1451 https://www.facebook.com/PrevencionDelDelitoTabasco/posts/4372612316194414
1452 https://www.facebook.com/PrevencionDelDelitoTabasco/posts/4450487865073525
1453 https://www.facebook.com/PrevencionDelDelitoTabasco/posts/4366464643475848
1454 Vinculada al programa prioritario PCLP del PED 2019-2024.

Inclusión de jóvenes al deporte					
Fecha	Institución	Actividad		Localidad y municipio	Beneficiarios
		Cantidad	Descripción		
26/10/2021	Escuela Primaria Indígena Álvaro Obregón	1	Actividades de juegos con aros y pelotas	Ranchería Jolochero primera sección, Boca de la Culebra	30
27/10/2021	Centro Integral de Prevención y Mediación Comunitaria (JCF)	1	Muestra y Presentación Cultural (altar de muertos)	Malecón Leandro Rovirosa Wade esquina con Choco Tabasqueño en colonia Gaviotas Norte	10
29/10/2021	DAEJA	1	Proyección de película “El Tren de París”	Carretera Villahermosa-Frontera, kilómetro 6.5 en ranchería Medellín y Pigua	10
	Área del taller de elaboración de piñatas	2	Presentación de piñatas y muestras representativas	Medellín y Madero primera sección	27
			Muestra y presentación cultural (altar de muertos)	Medellín y Madero primera sección	27
02/11/2021	Área del taller de elaboración de piñatas	1	Muestra y Presentación Cultural (altar de muertos)	Calle Margaritas, colonia José María Pino Suárez (sector Compuertas)	6
25/11/2021	Área de talleres socioproductivos	5	Actividades por el día de NO violencia contra la mujer	Centro	58
09/02/2022	-	1	Partido de vóleibol	Colonia Gaviotas Norte, Centro	5
23/02/2022	-	1	Entrega de dos balones de fútbol	Ranchería Ismate y Chilapilla, Centro	5
24/02/2022	-	3	Partido de vóleibol	Colonia Cañales I, Cárdenas	25
02/03/2022	-	1	Partido de vóleibol	Ranchería Ismate y Chilapilla, Centro	18
03/03/2022	-	3	Partido de vóleibol	Poblado C-22, Cárdenas	31
11/03/2022	-	1	Partido de vóleibol	Colonia Gaviotas Norte	5
17/03/2022	-	4	Partidos de fútbol y vóleibol	Ejido Marín, Centro	15
28/03/2022	-	1	Partidos de fútbol y vóleibol, así como entrega de 2 balones deportivos	Ejido Casa Blanca segunda sección, Centro	15
	Total	**26**			**287**

Fuente: SSPC

Actividades para jóvenes

Entre el 1 de enero y 30 de septiembre de 2022, llevamos a cabo actividades lúdicas, culturales, deportivas y recreativas con el objetivo de impulsar en espacios educativos y comunitarios[1455].

1455 Vinculada al programa prioritario PFPCREP del PED 2019-2024.

Actividades para jóvenes en espacios educativos					
Fecha	Institución educativa	Actividades		Localidad y municipio	Beneficiarios
		Cantidad	Descripción		
Lúdicas					
16/02/2022	ESF plantel 4 Jesús Reyes Heroles	1	Juegos didácticos sobre manejo de emociones	Colonia José María Pino Suárez, Centro	26
		2			15
17/02/2022		2			31
18/02/2022	ESE Pensador Mexicano	2	Juegos didácticos sobre prevención de los delitos cibernéticos, y uso responsable de las redes sociales	Poblado Ocuapan, Huimanguillo	82
21/02/2022	EP Profesor Ramón Mendoza Herrera	1	Juegos didácticos sobre medidas de seguridad para niñas, niños y adolescentes	Colonia Primero de Mayo, Centro	14
22/02/2022	EP José Pagés Llergo	2	Juegos didácticos sobre medidas de seguridad para niñas, niños y adolescentes	Colonia Miguel Hidalgo, Centro	18
22/02/2022	EP Profesor Ramón Mendoza Herrera	1	Juegos didácticos sobre medidas de seguridad para niñas, niños y adolescentes	Colonia Primero de Mayo, Centro	14
23/02/2022		1			12
24/02/2022	EP Graciela Pintado de Madrazo	2	Juegos didácticos sobre medidas de seguridad, prevención de la violencia escolar	Ranchería Aniceto, villa Tamulté de las Sabanas, Centro	26
28/02/2022	EPG Elsa Córdova Morán	3	Juegos didácticos sobre medidas de seguridad, prevención de la violencia escolar	Colonia Clara Córdova Morán, villa Playas del Rosario, Centro	28
01/03/2022	EP Profesor Ramón Mendoza Herrera	1	Juegos didácticos sobre medidas de seguridad, prevención de la violencia escolar	Colonia Primero de Mayo, Centro	26
02/03/2022	EPRF General Emiliano Zapata	3	Juegos didácticos sobre medidas de seguridad, prevención de la violencia escolar	Villa Tamulté de las Sabanas, Centro	36
15/03/2022	Telesecundaria Carlos A. Madrazo Becerra	4	Juegos didácticos sobre manejo de emociones	Villa Tamulté de las Sabanas, Centro	51
23/03/2022	CECyTE plantel 19	4	Juegos didácticos sobre manejo de emociones	Fraccionamiento Villa el Cielo, Centro	76
24/03/2022		2			71
29/03/2022		1			35
Culturales					
31/01/2022	EP Miguel Hidalgo	1	Lectura de un cuento para niños	Colonia Miguel Hidalgo, Centro	49
11/02/2022	EPG Elsa Córdova Morán	1	Lectura de un cuento para niños	Colonia Clara Córdova Morán, villa Playas del Rosario, Centro	27
15/02/2022	CREST	1	Lectura de poema del autor Hermann Hesse y proyección de video	Ciudad Industrial, Centro	60
17/02/2022		1			60
18/02/2022	ESE Pensador Mexicano	1	Proyección de video en prevención sobre historia de un amor de trata	Poblado Ocuapan, Huimanguillo	82

Actividades para jóvenes en espacios educativos					
Fecha	Institución educativa	Actividades		Localidad y municipio	Beneficiarios
		Cantidad	Descripción		
24/02/2022	EP Graciela Pintado de Madrazo	1	Lectura de un cuento para niños con teatro guiñol	Ranchería Aniceto, villa Tamulté de las Sabanas	26
	Total	38			865

Fuente: SSPC

Actividades para jóvenes en espacios comunitarios					
Fecha	Lugar	Actividades		Localidad y municipio	Beneficiarios
		Cantidad	Descripción		
Recreativas					
18/03/2022	Parque recreativo Domingo Colín	1	Activación física y aeróbica con el uso de ejercitadores	Colonia Gaviotas Norte, Centro	4
Culturales					
07/01/2022	Centro Integral de Prevención y Mediación Comunitaria	1	Convivencia y actividades tradicionales	Colonia Gaviotas Norte, Centro	7
09/02/2022		1	Círculo de lectura		5
28/03/2022	EPG Francisco Villa	1	Presentación de teatro guiñol	Ejido Casa Blanca segunda sección, Centro	27
Artísticas					
10/01/2022	Centro Integral de Prevención y Mediación Comunitaria	1	Elaboración de un periódico mural	Colonia Gaviotas Norte, Centro	5
24/01/2022	EP Carlos Mario Jiménez López	1	Pintura en caballetes	Colonia Cañales I, Cárdenas	28
26/01/2022	CENEPRED	1	Elaboración de un periódico mural	Colonia Primero de Mayo, Centro	4
	Total	7			80

Fuente: SSPC

Intervenciones en el sector educativo

Entre el 1 de octubre de 2021 y 30 de septiembre de 2022, llevamos a cabo intervenciones presenciales en el sector educativo en Cárdenas, Centro, Comalcalco y Huimanguillo, las cuales consisten en pláticas de habilidades de la vida[1456].

Intervenciones en el sector educativo				
Fecha	Temática	Institución educativa	Localidad	Beneficiarios
05/10/2021	Prevención de la violencia escolar	EP Graciela Pintado de Madrazo	Villa Tamulté de la Sabanas, Centro	5
06/10/2021	Prevención de la trata de persona	CECyTE	Colonia Primero de Mayo, Centro	25
13/10/2021	Prevención de la violencia familiar	EP Graciela Pintado de Madrazo	Villa Tamulté de la Sabanas, Centro[1457]	15

1456 Vinculada al programa prioritario PCLP del PED 2019-2024.

1457 https://www.facebook.com/PrevencionDelDelitoTabasco/posts/4330422853746694

Intervenciones en el sector educativo				
Fecha	**Temática**	**Institución educativa**	**Localidad**	**Beneficiarios**
14/10/2021	Prevención manejo de emociones	EP Profesora Luz Loreto	Colonia Primero de Mayo, Centro	25
21/10/2021	Prevención de la violencia escolar, prevención de adicciones, prevención de la violencia familiar	EP Roberto Madrazo Becerra	Colonia Jesús Sebilla Zurita, ranchería Buena Vista segunda sección, Centro[1458]	12
26/10/2021	Prevención de abuso sexual, medidas de seguridad.	EP Indígena Álvaro Obregón	Jolochero (Boca de la Culebra), Centro	30
26/10/2021	Prevención de los delitos cibernéticos y uso responsable de las redes sociales	CECyTE	Ranchería Tumbulushal, Centro	61
29/10/2021	Prevención de los delitos cibernéticos y uso responsable de las redes sociales			31
29/10/2021	Prevención de las adicciones	DAEJA	Ranchería Medellín y Pigua, Centro	10
12/11/2021	Prevención de la violencia escolar	DAEJA	Ranchería Tumbulushal, Centro	21
12/11/2021	Prevención de las adicciones	DAEJA	Ranchería Medellín y Pigua, Centro	10
25/11/2021	Prevención de la violencia de género	CECyTE	Colonia Primero de Mayo, Centro	39
25/11/2021	Prevención de las medidas sanitarias y medidas de seguridad	DAEJA	Colonia Primero de Mayo, Centro	23
19/01/2022	Asumir tareas sin estrés	CENEPRED[1459]	Colonia Primero de mayo, Centro	-
21/01/2022	Medidas de seguridad, prevención de la violencia y de las adicciones	ESF plantel 4 Jesús Reyes Heroles	Colonia José María Pino Suárez, Centro	-
27/01/2022	Medidas de seguridad, prevención de la violencia y de las adicciones	EPG Elsa Córdova Morán	Colonia Clara Córdova Morán en villa Playas del Rosario, Centro	-
31/01/2022	Violencia de género	EP Miguel Hidalgo	Colonia Miguel Hidalgo, Centro	49
01/02/2022	Prevención de los delitos cibernéticos y uso responsables de las redes sociales, prevención de la violencia	EP Miguel Hidalgo	Colonia Miguel Hidalgo, Centro	38
02/02/2022	Prevención de los delitos cibernéticos, uso responsable de las redes sociales y prevención de la violencia	EP Miguel Hidalgo	Colonia Miguel Hidalgo, Centro	36
08/02/2022	Prevención del acoso escolar (Bullying), prevención de los delitos cibernéticos, uso responsable de las redes sociales, medidas de seguridad para niñas, niños y adolescentes	EPFU Profesor Ramón Mendoza Herrera	Colonia Primero de mayo, Centro	1

1458 https://www.facebook.com/PrevencionDelDelitoTabasco/posts/4351745534947759
1459 https://www.facebook.com/PrevencionDelDelitoTabasco/

Intervenciones en el sector educativo				
Fecha	**Temática**	**Institución educativa**	**Localidad**	**Beneficiarios**
11/02/2022	Medidas de seguridad y prevención de la violencia escolar	EPG Elsa Córdova Morán	Colonia Clara Córdova Morán, villa Playas del Rosario, Centro	27
15/02/2022	Prevención manejo de emociones	ESF plantel 4 Jesús Reyes Heroles	Colonia José María Pino Suárez, Centro	32
	Medidas de seguridad y prevención de la violencia escolar			15
15/02/2022	Prevención del suicidio y empoderamiento de la mujer	CREST	Ciudad Industrial, Centro	60
16/02/2022	Prevención manejo de emociones	ESF plantel 4 Jesús Reyes Heroles	Colonia José María Pino Suárez, Centro	65
	Prevención manejo de emociones			15
17/02/2022	Prevención del suicidio y empoderamiento de la mujer	CREST	Ciudad Industrial, Centro	60
17/02/2022	Prevención manejo de emociones	ESF plantel 4 Jesús Reyes Heroles	Colonia José María Pino Suárez, Centro	62
18/02/2022	Prevención de los delitos cibernéticos y uso responsables de las redes sociales	ESE Pensador Mexicano	Poblado Ocuapan, Huimanguillo	163
21/02/2022	Medidas de seguridad para niñas, niños y adolescentes	EP José Pagés Llergo	Colonia Miguel Hidalgo, Centro	29
21/02/2022	Medidas de seguridad para niñas, niños y adolescentes	EP Profesor Ramón Mendoza Herrera	Colonia Primero de Mayo, Centro	14
22/02/2022	Medidas de seguridad para niñas, niños y adolescentes	EP José Pagés Llergo	Colonia Miguel Hidalgo, Centro	36
22/02/2022	Medidas de seguridad para niñas, niños y adolescentes	EP Profesor Ramón Mendoza Herrera	Colonia Primero de Mayo, Centro	14
23/02/2022	Medidas de seguridad para niñas, niños y adolescentes y acoso escolar (Bullying)	EP José Pagés Llergo	Colonia Miguel Hidalgo, Centro	50
23/02/2022	Medidas de seguridad para niñas, niños y adolescentes	EP Profesor Ramón Mendoza Herrera	Colonia Primero de Mayo, Centro	12
24/02/2022	Medidas de seguridad para niñas, niños y adolescentes	Preescolar Blancas Mariposas	Ranchería Aniceto, colonia Tamulté de las Sabanas, Centro	48
24/02/2022	Medidas de seguridad para niñas, niños y adolescentes y acoso escolar (Bullying)	EP Graciela Pintado de Madrazo	Ranchería Aniceto, colonia Tamulté de las Sabanas, Centro	38
28/02/2022	Medidas de seguridad para niñas, niños y adolescentes y acoso escolar (Bullying)	EPG Elsa Córdova Morán	Colonia Clara Córdova Morán, villa Playas del Rosario, Centro	75
28/02/2022	Medidas de seguridad para niñas, niños y adolescentes y acoso escolar (Bullying)	EP Profesor Ramón Mendoza Herrera	Colonia Primero de Mayo, Centro	14
01/03/2022	Medidas de seguridad para niñas, niños y adolescentes y acoso escolar (Bullying)	EP Profesor Ramón Mendoza Herrera	Colonia Primero de Mayo, Centro	26

Intervenciones en el sector educativo				
Fecha	**Temática**	**Institución educativa**	**Localidad**	**Beneficiarios**
02/03/2022	Medidas de seguridad para niñas, niños y adolescentes, prevención de los delitos cibernéticos, uso responsable de las redes sociales, y prevención de la violencia	EPRF General Emiliano Zapata	Villa Tamulté de las Sabanas, Centro	64
02/03/2022	Medidas de seguridad para niñas, niños y adolescentes y acoso escolar (Bullying)	EP Profesor Ramón Mendoza Herrera	Colonia Primero de Mayo, Centro	18
03/03/2022	Prevención de los delitos cibernéticos y uso responsable de las redes sociales	CBTA plantel 95	Poblado C-22, Cárdenas	111
04/03/2022	Prevención de la violencia familiar	CECyTE plantel 19	Fraccionamiento Villa el Cielo, Centro	10
07/03/2022	Medidas de seguridad para niñas, niños y adolescentes, prevención de los delitos cibernéticos, uso responsable de las redes sociales, y prevención de la violencia	EPRF General Emiliano Zapata	Villa Tamulté de las Sabanas, Centro	44
08/03/2022	Prevención de la violencia familiar	Centro de Capacitación y Desarrollo Humano "Grupo Sánchez"	Ciudad Industrial, Centro	69
15/03/2022	Manejo de emociones	Telesecundaria Carlos A. Madrazo Becerra	Villa Tamulté de las Sabanas, Centro	51
16/03/2022	Manejo de emociones			37
17/03/2022	Prevención del suicidio	CECyTE plantel 9	Villa Chichicapa, Comalcalco	217
22/03/2022	Prevención del suicidio			133
	Prevención del suicidio			66
23/03/2022	Manejo de emociones	CECyTE plantel 9	Fraccionamiento Villa el Cielo, Centro	76
24/03/2022	Manejo de emociones			71
	Manejo de emociones			17
29/03/2022	Manejo de emociones	CECyTE plantel 9	Fraccionamiento Villa el Cielo, Centro	35
01/04/2022	Prevención de la violencia familiar dirigida a padres de familia	EST plantel 26	Puerto Chiltepec, Paraíso	88
04/04/2022	Prevención del acoso escolar (Bullying)	CEIBA	Colonia Guayabal, Centro	38
05/04/2022	Prevención de los delitos cibernéticos, uso responsable de las redes sociales, y prevención del acoso escolar (Bullying)	ES General Emiliano Zapata	Poblado Guatacalca, Nacajuca	78
06/04/2022	Prevención de la violencia familiar y de género, prevención del suicidio y conexión padres, madres e hijos	CECyTE plantel 9	Villa Chichicapa, Comalcalco	189
07/04/2022	Prevención del acoso escolar (Bullying)	Centro Educativo Paidos S.C.	Colonia Primero de Mayo, Centro	40
08/04/2022	Prevención de los delitos cibernéticos y uso responsable de las redes sociales	Centro Educativo Paidos S.C.	Colonia Primero de Mayo, Centro	40

Intervenciones en el sector educativo				
Fecha	**Temática**	**Institución educativa**	**Localidad**	**Beneficiarios**
20/04/2022	Manejo de emociones	DAEJA	Ranchería Medellín y Pigua, Centro	19
26/04/2022	Prevención del acoso escolar (Bullying)	EST plantel 26	Puerto Chiltepec, Paraíso	108
27/04/2022	Prevención de los delitos cibernéticos y uso responsable de las redes sociales			91
03/05/2022	Medidas de Seguridad para niñas, niños y adolescentes y acoso escolar (Bullying)	EP Maestro Tabasqueño	Colonia Magisterial, Centro	118
04/05/2022	Prevención del acoso escolar (Bullying)	CONALEP plantel 52	Colonia Centro, Cárdenas	89
06/05/2022	Responsabilidades y obligaciones de los padres en el ámbito legal y derechos humanos	EP Lic. Manuel Sánchez Mármol	Progresivo Ciudad Industrial, Centro	7
11/05/2022	Prevención de los delitos cibernéticos y uso responsable de las redes sociales	CEIBA	Colonia Guayabal, Centro	19
12/05/2022	Manejo de emociones	ES General Emiliano Zapata	Poblado Guatacalca, Nacajuca	158
17/05/2022	Prevención del acoso escolar (Bullying)			161
17/05/2022	Prevención de Infecciones de Trasmisión Sexual	CEIBA	Colonia Guayabal, Centro	45
17/05/2022	Prevención de la homofobia, la transfobia, la difobia y la no discriminación			45
17/05/2022	Prevención del Virus del Papiloma Humano			45
18/05/2022	Prevención de las Adicciones	ES General Emiliano Zapata	Poblado Guatacalca, Nacajuca	123
19/05/2022	Manejo de emociones	Centro Educativo Paidos S.C.	Colonia Primero de Mayo, Centro	40
26/05/2022	Violencia de género	EP Profesora Luz Loreto	Colonia Primero de Mayo, Centro	15
26/05/2022	Prevención del acoso escolar (Bullying)	CENEPRED	Colonia Primero de Mayo, Centro	1
26/05/2022	Prevención del acoso escolar (Bullying)	CECyTE plantel 19	Fraccionamiento Villa el Cielo, Centro	138
27/05/2022	Prevención de las adicciones	COBATAB plantel 26	Ranchería Plátano y Cacao segunda sección, Centro	321
31/05/2022	Prevención de los delitos cibernéticos y uso responsable de las redes sociales	CECyTE plantel 19	Fraccionamiento Villa el Cielo, Centro	166
01/06/2022	Prevención de los delitos cibernéticos y uso responsable de las redes sociales	CECyTE plantel 18	Ranchería Encrucijada tercera sección (Las Calzadas), Cárdenas	172
02/06/2022	Prevención del embarazo adolescente y manejo de emociones	CECyTE plantel 15	Ranchería Lázaro Cárdenas del Río, Cárdenas	118
	Violencia de género			12
06/06/2022	Manejo de emociones	COBATAB plantel 2	Colonia Tamulté de las Barrancas, Centro	29

Intervenciones en el sector educativo				
Fecha	**Temática**	**Institución educativa**	**Localidad**	**Beneficiarios**
06/06/2022	Prevención del acoso escolar (Bullying)	Escuela Telesecundaria Lic. Adolfo López Mateos	Ranchería Acachapan y Colmena tercera sección, Centro	63
07/06/2022	Prevención del acoso escolar (Bullying)	ESF plantel 3 Alfonso Caparroso Santamaría	Cuadrante II, colonia Atasta, Centro	97
08/06/2022	Prevención del embarazo adolescente	CECyTE plantel 15	Ranchería Lázaro Cárdenas del Río, Cárdenas	62
09/06/2022				68
13/06/2022	Prevención del acoso escolar (Bullying), prevención de los delitos cibernéticos y uso responsable de las redes sociales y manejo de emociones	CBTis plantel 93	INVITAB Paso y Playa, Cárdenas	279
16/06/2022	Prevención del acoso escolar (Bullying) y sexualidad responsable	COBATAB plantel 55	Poblado Francisco I Madero, Centla	115
20/06/2022	Prevención del suicido y manejo de emociones			59
21/06/2022	Prevención de los delitos cibernéticos, uso responsable de las redes sociales y manejo de las emociones	Telesecundaria Luis Donaldo Colosio Murrieta	Nueva Zelanda Malpaso, Cárdenas	67
22/06/2022				81
23/06/2022	Superación personal y prevención social			138
23/06/2022	Prevención del suicidio	Centro Educativo Paidos S.C.	Colonia Primero de Mayo, Centro	40
27/06/2022	Prevención de las adicciones	Centro Educativo Integral plantel 1 turno matutino	Colonia El Recreo, Centro	341
		Centro Educativo Integral plantel 1 turno vespertino		128
28/06/2022	Prevención del suicidio	ESF plantel 2 Ignacio Manuel Altamirano	Colonia Atasta de Serra, Centro	344
				144
29/06/2022				185
			Total	**7,029**

Fuente: SSPC

Intervenciones en sector comunitario

Entre el 1 de enero y 30 de septiembre de 2022, llevamos a cabo en comunidades de Cárdenas, Centro y Cunduacán, intervenciones de diferentes temas[1460].

Intervenciones en sector comunitario				
Fecha	**Lugar**	**Localidad y municipio**	**Descripción de actividad**	**Beneficiarios**
24/01/2022	Área del taller	Colonia José María Pino Suárez, Centro	Pláticas informativas sobre prevención social (elemento policial) e inducción a proyectos socioproductivos	8
17/02/2022	Área de mujeres en el CREST	Ciudad Industrial, Centro	Plática informativa sobre prevención social de la violencia y la delincuencia	34

1460 Vinculada al programa prioritario PCLP del PED 2019-2024.

Intervenciones en sector comunitario				
Fecha	**Lugar**	**Localidad y municipio**	**Descripción de actividad**	**Beneficiarios**
23/02/2022	EP Vicente Guerrero	Ranchería Ismate y Chilapilla, Centro	Plática informativa sobre prevención social de la violencia	18
24/02/2022	EP Carlos Mario Jiménez López	Colonia Cañales I, Cárdenas	Difusión en folletos sobre prevención de las adicciones, cohesión comunitaria, cultura de paz, jóvenes en acción, redes comunitarias y mediación	50
			Plática informativa sobre justicia social	12
			Plática informativa sobre habilidades socioemocionales y prevención social de la violencia	46
02/03/2022	Telesecundaria Vicente Guerrero	Ranchería Ismate y Chilapilla, Centro	Plática informativa sobre justicia social y medidas de seguridad (elemento policial)	12
03/03/2022	Telesecundaria Carlos A. Madrazo Becerra	Villa Tamulté de las Sabanas, Centro	Plática informativa sobre emprendimiento laboral, prevención social y cohesión comunitaria	19
08/03/2022	Centro Integral de Prevención y Mediación Comunitaria	Colonia Gaviotas Norte, Centro	Plática informativa sobre prevención social, conmemoración del Día Internacional de la Mujer	12
08/03/2022	Área del taller	Ranchería Ismate y Chilapilla, Centro	Plática informativa sobre prevención social, cohesión comunitaria, conmemoración del Día Internacional de la Mujer	16
			Acompañamiento y trabajo con menores de edad sobre valores	10
09/03/2022	Espacio	Fraccionamiento Villa el Cielo, Centro	Plática a solicitud de la Asociación Civil Convivencia Tabasco sobre equidad e igualdad de género, prevención social de la violencia y cohesión comunitaria	9
17/03/2022	ES Graciela Pintado de Madrazo	Ejido Marín, Cunduacán	Plática informativa sobre prevención social de las adicciones, desarrollo de socio-habilidades	55
			Plática informativa sobre justicia social y medidas de seguridad	55
			Plática informativa con mujeres sobre emprendimiento laboral y proyectos sociales y entrega de ropa y calzado donado por benefactores de la sociedad civil	16
			Difusión en folletos sobre prevención de las adicciónes, cohesión comunitaria, cultura de paz, jóvenes en acción, redes comunitarias, mediación, prevención social del embarazo adolescente	75
22/03/2022	ES Vicente Guerrero	Ranchería Ismate y Chilapilla, Centro	Plática informativa sobre justicia social y medidas de seguridad (elemento policial)	8
23/03/2022	Centro Integral de Prevención y Mediación Comunitaria	Colonia Gaviotas Norte, Centro	Plática sobre estrategias de prevención social y trabajo comunitario	6
24/03/2022			Actividades de restauración del teatro guiñol	4
25/03/2022	EPRF Emiliano Zapata	Villa Tamulté de las Sabanas, Centro	Plática informativa a jóvenes sobre prevención social de la violencia y la delincuencia	8
28/03/2022	EPG Francisco Villa	Ejido Casa Blanca segunda sección, Cunduacán	Plática informativa con mujeres sobre fomento de valores y prevención de la violencia social	6
			Plática informativa sobre justicia social y medidas de seguridad (elemento policial)	15

Intervenciones en sector comunitario				
Fecha	**Lugar**	**Localidad y municipio**	**Descripción de actividad**	**Beneficiarios**
29/03/2022	Centro Integral de Prevención y Mediación Comunitaria	Colonia Gaviotas Norte, Centro	Plática informativa sobre talleres de emprendimiento laboral y elaboración de compostas	5
30/03/2022			Plática informativa sobre prevención social de la violencia de género	6
			Total	**505**

Fuente: SSPC

Recuperación de ambientes educativos

Entre el 1 de octubre de 2021 y 30 de septiembre de 2022, realizamos actividades de recuperación de ambientes educativos en Centro[1461].

Recuperación de ambientes educativos				
Fecha	**Descripción de actividades**	**Institución educativa**	**Localidad y municipio**	**Beneficiarios**
07/10/2021	Limpieza de áreas verdes y cancha deportiva, pintado de herrerías[1462]	Preescolar Centro Rural Infantil	Ranchería Acachapan y Colmena tercera sección, sector Jobo, Centro	16
16/02/2022	Limpieza de las aulas educativas y pintado de pupitres	EP Profesora Luz Loreto	Anacleto Canabal, colonia Primero de Mayo, Centro	13
12/01/2022	Limpieza y mantenimiento de áreas públicas y verdes,	Centro Integral de Prevención y Mediación Comunitaria	Colonia Gaviotas Norte, Centro	200
21/02/2022	Limpieza y mantenimiento de áreas verdes			
23/02/2022	Recorrido exploratorio en las instalaciones de la escuela para determinar las áreas donde se hará la intervención	Telesecundaria Vicente Guerrero	Ranchería Ismate y Chilapilla, Centro	121
02/03/2022	Limpieza, poda de área verdes, siembra de 4 árboles y pinta de jardineras	Telesecundaria Vicente Guerrero	Ranchería Ismate y Chilapilla, Centro	121
17/03/2022	Limpieza, poda de área verdes, pinta de jardineras y marcos de porterías de futbol	ES Graciela Pintado de Madrazo	Ejido Marín, Cunduacán	290
22/03/2022	Limpieza, poda y mantenimiento de áreas verdES Así mismo, limpieza en la entrada y acotaciones	Escuela Telesecundaria Vicente Guerrero	Ranchería Ismate y Chilapilla, Centro	121
28/03/2022	Limpieza y mantenimiento de áreas verdes	EPG Francisco Villa	Ejido Casa Blanca segunda sección, Cunduacán	294
19/05/2022	Limpieza del comedor estudiantil	EP Profesora Luz Loreto	Colonia Primero de Mayo	15
			Total	**1,191**

Fuente: SSPC

Atención psicológica

Entre el 1 de enero y 30 de septiembre de 2022, brindamos atención psicológica en espacio

1461 Vinculada a los programas prioritarios PCLP y PFPCREP del PED 2019-2024.

1462 https://www.facebook.com/PrevencionDelDelitoTabasco/posts/4305216452934001

educativo y comunitario, beneficiando a 3 alumnos[1463].

Atención psicológica en espacio educativo y comunitario				
Fecha	**Institución educativa o taller**	**Actividad**	**Localidad y municipio**	**Alumnos beneficiarios**
17/02/2022	Taller de corte y confección	Asesoría psicológica	Colonia José María Pino Suárez, Centro	1
18/02/2022	ESE Pensador Mexicano	Mediación por acoso escolar (Bullying)	Poblado Ocuapan, Huimanguillo	2
			Total	**3**

Fuente: SSPC

Difusión

Entre el 1 de octubre de 2021 y 30 de septiembre de 2022, participamos en programas de radio para difundir[1464] temas de legalidad y paz[1465]

- XETVH,
- Al medio día 1230 AM,
- 94.9 Mega FM,
- En contacto contigo de TVUJAT.

Foros, conversatorio y capacitaciones

Entre el 1 de octubre de 2021 y 30 de septiembre de 2022, organizamos foros, conversatorio y capacitaciones, en temas de prevención social, participación ciudadana, violencia de género, derechos fundamentales, legalidad y seguridad jurídica[1466].

Foros, conversatorio y capacitaciones			
Actividades		**Denominación**	**Beneficiarios**
Inicio	**Término**		
Foros			
22/10/2021		Hablemos de derechos fundamentales, estado democrático y justicia constitucional como principios de la no violencia[1467]	1,100
26/10/2021		II Diálogos Intergeneracionales[1468]	1,200
17/11/2021		Hablemos de salud mental y adicciones[1469]	1,148
29/12/2021		Hablemos de resultados en materia de prevención social y participación ciudadana[1470]	380
28/04/2022		El interés superior de la infancia como prioridad para su protección y desarrollo	55
23/05/2022		Paz, convivencia y cultura en post pandemia	62
28/06/2022		Situación actual en Tabasco: Perspectiva del trabajo infantil en la entidad	3,945

1463 Vinculada al programa prioritario PFPCREP del PED 2019-2024.
1464 Vinculada al programa prioritario PCLP del PED 2019-2024.
1465 https://www.facebook.com/page/423732707749081/search/?q=radio%20tabasco
1466 Vinculada al programa prioritario PCLP del PED 2019-2024.
1467 https://www.facebook.com/PrevencionDelDelitoTabasco/videos/928241371375266
1468 https://www.facebook.com/PrevencionDelDelitoTabasco/videos/598701721172169
1469 https://www.facebook.com/PrevencionDelDelitoTabasco/posts/4431392136983098
1470 https://www.facebook.com/PrevencionDelDelitoTabasco/videos/494963585275905

Foros, conversatorio y capacitaciones			
28/07/2022		Jóvenes Artistas en Tabasco[1471]	73
29/08/2022		¿Los jóvenes de hoy preservamos nuestras costumbres y tradiciones?[1472]	68
29/09/2022		Mediación Comunitaria[1473]	43
Conversatorio			
29/11/2021		No más violencia contra las mujeres, en vinculación con la UJAT[1474], Unidad de la Policía Estatal Preventiva con Perspectiva de Género de la SSPC[1475], SEDENER[1476] y CONUMAI A.C.[1477]	Audiencia televisiva
Capacitaciones			
12/10/2021	14/10/2021	1. Legalidad y seguridad jurídica 2. Derechos humanos 3. Buen trato y ética de los servidores públicos llevada a cabo en Teapa[1478]	82
22/10/2021		Hablemos de derechos fundamentales, estado democrático y justicia constitucional como principio de la no violencia, llevada a cabo en Centro	4
26/10/2021		Hablemos de: Diálogos intergeneracionales “Diversidad cultural”, llevada a cabo en Centro	3
10/11/2021		Derechos humanos de la mujer llevada a cabo en Tacotalpa[1479]	Población general
17/11/2021		Hablemos de: Salud mental y adiciones llevada a cabo en Centro	1
30/11/2021		Código de ética llevada a cabo en Centro	25
07/12/2021		1. Derechos humanos y el servicio público 2. Legalidad jurídica y resoluciones administrativas llevada a cabo en Centro[1480]	26
08/12/2021		1. Derechos humanos y el servicio público 2. Derechos humanos laborales llevada a cabo en Centro	24
21/12/2021		Mesa de diálogo en materia de derechos humanos dentro del sector energético en Cárdenas, llevada a cabo en Centro	18
		Total	**8,257**

Fuente: SSPC

1471 https://www.facebook.com/CENEPREDTAB/videos/1221163172045603
1472 https://www.facebook.com/CENEPREDTAB/videos/3324469947882237
1473 https://www.facebook.com/CENEPREDTAB/videos/1982932332097810
1474 https://www.ujat.mx/
1475 https://tabasco.gob.mx/seguridad
1476 https://tabasco.gob.mx/desarrollo-energetico
1477 https://www.facebook.com/PrevencionDelDelitoTabasco/posts/4472385046217140
1478 https://www.facebook.com/PrevencionDelDelitoTabasco/posts/4327245287397784
1479 https://www.facebook.com/PrevencionDelDelitoTabasco/posts/4412305615558417
1480 https://www.facebook.com/PrevencionDelDelitoTabasco/posts/4495999510522360

Instituto de Protección Civil del Estado de Tabasco (IPCET)[1481]

Semaforización hidrometeorológica y niveles de ríos

Entre el 1 de octubre de 2021 y 30 de septiembre de 2022, realizamos seguimiento diario al semáforo hidrometeorológico y los niveles de ríos, con la finalidad de mantener informada a la ciudadanía y realizar acciones preventivas para estar preparados ante los fenómenos hidrometeorológicos y salvaguardar la integridad de las personas[1482].

Acciones de protección civil

Entre el 1 de octubre de 2021 y 30 de septiembre de 2022, presentamos las acciones realizadas para mitigar los fenómenos naturales, así como la celebración de las sesiones del CEPC.

Acciones de protección civil		
Fecha	**Número y tipo**	**Temática**
11/11/2021	Sesión de Instalación 2021 del CEPC[1483]	Acciones preventivas por la temporada de frentes fríos 2021
03/03/2022	Segunda sesión extraordinaria del CEPC[1484] e Instalación y Declaración Permanente de la Comisión Estatal para la Prevención y Combate de Incendios Forestales y Agropecuarios y Comité del Manejo del Fuego 2022	Importancia de los Atlas de Riesgos Municipales aprobación del proyecto de ejecución: Atlas de Peligros Municipales, y la presentación del Programa Estatal de Manejo del Fuego 2022
31/05/2022	Primera sesión ordinaria del CEPC[1485]	Instalación del Consejo ante el inicio de la temporada de lluvias y ciclones tropicales 2022
05/07/2022	Presentación de la Agenda Estatal de Protección Civil 2022[1486]	Aspectos sobre los Atlas de Riesgos, peligros naturales a nivel municipal, principales peligros en el Estado, peligros hidrometeorológicos, inestabilidad de laderas, hundimiento y agrietamiento de terrenos, licuación de suelos, inundaciones, fortalecimiento de capacidades de la sociedad y la temporada de lluvias y ciclones tropicales 2022
12/09/2022	Segunda Sesión extraordinaria del CEPC[1487] 2022	Toma de protesta a nuevos integrantes y declaración en sesión permanente del CEPC
26/09/2022	Tercera Sesión Extraordinaria de Seguimiento a la Instalación Permanente del CEPC[1488] 2022	Coordinación interinstitucional con los integrantes del CEPC, para dar seguimiento a la actual temporada de lluvias y ciclones tropicales, para toma de decisiones y atención oportuna ante una contingencia

Fuente: IPCET

1481 https://tabasco.gob.mx/ipcet
1482 https://tabasco.gob.mx/noticias/semaforo-hidrometeorologico-y-niveles-de-rios-20092022
1483 https://twitter.com/cmmerino/status/1458944124166492161?s=20&t=uJaCDQjwLdYumStwYnkcXQ
https://www.youtube.com/watch?v=AVY_A-wP9qA
1484 https://twitter.com/cmmerino/status/1499496284159463429?s=20&t=uJaCDQjwLdYumStwYnkcXQ
1485 https://twitter.com/cmmerino/status/1531677169138577408?cxt=HHwWgMCIkaWRzsEqAAAA
https://m.facebook.com/story.php?story_fbid=pfbid0h8WmjVs39uHvsnxBDbok82sEXNvJ8xztBa4hpkUCjGMZCqCy5Su2cJPTXyeTiYKHl&id=100064621249044
1486 https://tabasco.gob.mx/noticias/seguiremos-privilegiando-la-prevencion-para-estar-listos-ante-emergencias-carlos-merino
1487 https://tabasco.gob.mx/noticias/politica-de-prevencion-ante-lluvias-esta-dando-resultados-pero-no-hay-que-confiarse-carlos
1488 https://m.facebook.com/story.php?story_fbid=pfbid0h8WmjVs39uHvsnxBDbok82sEXNvJ8xztBa4hpkUCjGMZCqCy5Su2cJPTXyeTiYKHl&id=100064621249044

Temporada de lluvias y ciclones tropicales

Entre el 31 de mayo y 30 de septiembre de 2022, realizamos las siguientes medidas de prevención para la temporada[1489] de lluvias y ciclones tropicales[1490]:

- Instalación de forma permanente el CEPC,
- Reuniones en materia de seguridad con SEDENA[1491], SEMAR[1492], CONAGUA[1493], GN[1494], CEAS[1495], de manera permanente por el paso de fenómenos hidrometeorológicos,
- Coordinación interinstitucional entre entes públicos y municipios para toma de decisiones y acuerdos, durante la temporada de lluvias,
- Reuniones de trabajo con la CNPC[1496] y municipios para la implementación del programa de limpieza y saneamiento,
- Identificación de refugios temporales en los municipios,
- Identificación de los puntos más susceptibles a ser afectados por eventos hidrometeorológicos, para establecer una estrategia de atención rápida,
- Recomendaciones para prepararse antes, durante y después de una emergencia, así como la difusión de los pronósticos meteorológicos en redes sociales y grupos de intervención,
- Capacitación a personal de las UMPC en atención de la emergencia,
- Capacitación a personal de hospitales en protección civil y autoprotección,
- Reuniones con la CRM y las brigadas comunitarias que se han registrado, con el objetivo de mantener una continua comunicación por alguna eventualidad.

Afectaciones en localidades

Entre el 31 de mayo[1497] y 30 de septiembre de 2022, tenemos un reporte de 8 municipios afectados con un total de 53 comunidades afectadas[1498]:

Afectaciones por lluvias		
Municipio	**Río que afecta**	**Comunidades afectadas**
Balancán	Usumacinta y San Pedro	18
Cárdenas	Naranjeño	1
Emiliano Zapata	Usumacinta y San Pedro	5
Jalapa	De la Sierra	8
Jalpa de Méndez	Samaria	6
Jonuta	Usumacinta y San Pedro	13
Macuspana	Puxcatán	1
Teapa	Teapa y Pichucalco	1
	Total	**53**

Fuente: IPCET

1489 https://m.facebook.com/story.php?story_fbid=pfbid035HUiudY35c68M74w1BtkZYrxPg1FMxcoBoZ8A3bG3ydA7VVn39jK4142gRrEKFAql&id=100064621249044
1490 https://m.facebook.com/story.php?story_fbid=pfbid035HUiudY35c68M74w1BtkZYrxPg1FMxcoBoZ8A3bG3ydA7VVn39jK4142gRrEKFAql&id=100064621249044
1491 https://www.gob.mx/sedena
1492 https://www.gob.mx/semar
1493 https://www.gob.mx/conagua
1494 https://www.gob.mx/guardianacional
1495 https://tabasco.gob.mx/ceas
1496 http://www.gobernacion.gob.mx/es_mx/SEGOB/Coordinacion_General_de_Proteccion_Civil
1497 https://twitter.com/cmmerino/status/1531677169138577408
1498 https://twitter.com/ProcivilTabasco/status/1532462448233570304

Entrega de los mapas municipales de susceptibilidad

El 21 de julio de 2022, como parte de la Estrategia de Municipios Resilientes con el respaldo del PNUD[1499], entregamos los 17 mapas municipales de susceptibilidad ante inundaciones y deslizamientos[1500].

Inspecciones en medidas de seguridad

Entre el 1 de octubre de 2021 y 30 de septiembre de 2022, inspeccionamos los inmuebles para verificar medidas de seguridad[1501].

Inspecciones en medidas de seguridad		
Fecha	**Inmueble**	**Beneficiarios**
05/10/2021	Guardería Juego y Aprendo[1502]	40
	Unidad de Transparencia de la SEGOB[1503]	14
06/10/2021	Salón Alas del DIF Tabasco[1504]	14
	Cedis del OXXO S.A. de C.V.[1505] en Cunduacán	266
11/10/2021	Friso Silro S.A. de C.V. en Teapa	1
18/10/2021	Guardería Ordinaria 001 del IMSS[1506]	40
21/10/2021	INM en Centro[1507]	60
22/10/2021	Condumex S.A. de C.V.[1508]	4
25/10/2021	Administrativo 1 de la UJAT[1509]	500
26/10/2021	Administrativo 2 de la UJAT	500
27/10/2021	Administrativo 3 de la UJAT	500
28/10/2021	Administrativo 4 de la UJAT	500
	FEMSA Coca Cola[1510], Planta en Ixtacomitán, Centro	897
04/11/2021	Scotiabank Inverlat S.A.[1511] en Tabasco 2000	38
	Scotiabank Inverlat S.A. en Olmeca	58
05/11/2021	Scotiabank Inverlat S.A. en Pellicer	106
	Rizoma S. De R.L. de C.V.[1512]	20
08/11/2021	Scotiabank Inverlat S.A. en Plaza San Diego	37
	Scotiabank Inverlat S.A. en Atasta	48

1499 https://www.undp.org/es
1500 https://tabasco.gob.mx/noticias/fortalecer-capacidades-de-resiliencia-de-municipios-premisa-en-la-4t-carlos-merino
1501 Vinculada a la línea de acción 1.4.3.8.1.1. del PED 2019-2024; así como a la meta 3.d de la Agenda 2030.
1502 https://www.facebook.com/JUEGOYAPRENDO1533/
1503 https://tabasco.gob.mx/segob
1504 http://dif.tabasco.gob.mx/
1505 https://www.oxxo.com/
1506 https://www.imss.gob.mx/servicios/guarderias
1507 https://www.inm.gob.mx/gobmx/word/index.php/tabasco/
1508 https://www.condumex.com/
1509 https://www.ujat.mx/
1510 https://coca-colafemsa.com/
1511 https://www.scotiabank.com.mx
1512 https://www.facebook.com/restauranterizoma/

Inspecciones en medidas de seguridad		
Fecha	**Inmueble**	**Beneficiarios**
16/11/2021	Grúas Serzur S.A. de C.V.[1513]	24
	Instituto Juárez de la UJAT[1514]	10
17/11/2021	IBPET[1515]	24
01/12/2021	HRAE Dr. Gustavo A. Rovirosa[1516]	2,200
10/12/2021	Pirotecnia 2 y 3	26
15/12/2021	CEIBA de SC[1517]	249
23/12/2021	Tienda Promoda Carrizal, Multibrand Outlet Store S.A.P.I. de C.V.[1518]	1,012
27/12/2021	Tienda Promoda Paraíso, Multibrand Outlet Store S.A.P.I. de C.V.	91
28/12/2021	Nueva Walmart de México S. De R.L. de C.V.[1519] en Cárdenas	630
30/12/2021	Operadora de Hospitales Ángeles S.A. de C.V.[1520]	532
31/03/2022	Inmuebles públicos y privados de Cárdenas	736
	Inmuebles públicos y privados de Jalpa de Méndez	38
	Inmuebles públicos y privados de Comalcalco	19
	Inmuebles públicos y privados de Emiliano Zapata	57
	Inmuebles públicos y privados de Jalapa	30
	Inmuebles públicos y privados de Centro	983
04/04/2022	Tiendas Chedraui, S.A. de C.V. CEDIS Villahermosa[1521]	700
11/04/2022	Instituto ROWAN[1522]	285
	Grupo Cultural y Educativo del Sureste S.C.[1523]	42
20/04/2022	LMC Servicios Ambientales[1524]	14
	Nueva Walmart de México S. de R.L. de C.V.[1525] BAE Gaviotas SUR, DET.[1526] 2975	11
	Nueva Walmart de México S. de R.L. de C.V. Villahermosa I, DET. 3894	548
22/04/2022	Nueva Walmart de México S. de R.L. de C.V. MBA Cunduacán, DET. 1762	62
	Nueva Walmart de México S. de R.L. de C.V. BA Comalcalco DET. 1029	606
24/04/2022	Nueva Walmart de México S. de R.L. de C.V. [1527] MBA Playas, DET. 3693	15
28/04/2022	Nueva Walmart de México S. de R.L. de C.V. CEDIS RPC´S, DET. 9684	19
03/05/2022	Fábrica de Jabón La Corona[1528]	25
11/05/2022	HRAE de Salud Mental	29
13/05/2022	Liceo de Artes y Oficios A.C.[1529]	329

1513 https://www.gruaserzur.com/
1514 https://www.ujat.mx/
1515 https://tabasco.gob.mx/ibpet
1516 http://www.hrovirosa.gob.mx/Rovirosa/
1517 https://tabasco.gob.mx/cultura
1518 https://www.tiendeo.mx/Tiendas/villahermosa/promoda
1519 https://www.walmart.com.mx
1520 https://hospitalesangeles.com/villahermosa/
1521 https://www.tiendeo.mx/villahermosa/chedraui
1522 https://www.facebook.com/colegiorowan
1523 https://centro.guialis.com.mx/datos/grupo-cultural-y-educativo-del-sureste/4354268
1524 ttps://www.facebook.com/lmcsa
1525 https://www.quienesquien.wiki/es/empresas/nueva-wal-mart-de-mexico-s-de-rl-de-cv
1526 DET: Determinante.
1527 https://www.quienesquien.wiki/es/empresas/nueva-wal-mart-de-mexico-s-de-rl-de-cv
1528 https://www.facebook.com/fjlacorona/
1529 https://www.facebook.com/liceochedrauivillahermosa/

Inspecciones en medidas de seguridad		
Fecha	**Inmueble**	**Beneficiarios**
16/05/2022	Nueva Walmart de México S. de R.L. de C.V.[1530] CEDIS Cunduacán, DET. 4659	280
	Nueva Walmart de México S. de R.L. de C.V. MB Centla, DET. 1963	64
	Operadora de Tiendas Garcam S.A de C.V.[1531]	53
	Nueva Walmart de México S. de R.L. de C.V. MBA Huimanguillo[1532], DET. 3084	185
19/05/2022	HC de Tenosique[1533]	682
25/05/2022	Nueva Walmart de México S. de R.L. de C.V. MB Balancán, DET. 3659	79
	Nueva Walmart de México S. de R.L. de C.V. MBA Tenosique[1534], DET. 4035	1,025
27/05/2022	Colegio Hersor S.C.[1535]	195
	IAP Tabasco A.C.[1536]	24
03/06/2022	Plaza Galerías Tabasco 2000[1537]	78
	Restaurante Layita (comida rápida)[1538]	179
17/06/2022	Alen del Norte S.A de C.V.[1539] (planta Villahermosa)	269
	Patronato Canaco Villahermosa, A.C.[1540]	36
26/06/2022	Grupo Educativo Mename S.C.[1541]	105
30/06/2022	Bebidas Purificadas S. de R.L. de C.V.[1542]	243
01/07/2022	Clínica Air Médica 2000 S.A. de C.V.[1543]	1,200
05/07/2022	Guardería Casa de los Abuelos[1544]	103
06/07/2022	Centro de Asistencia Social de NNA Migrantes[1545]	206
	Geocycle México, S.A. de C.V. planta en Macuspana[1546]	30
07/07/2022	COBATAB[1547]	300
12/07/2022	Almacén General del DIF Tabasco[1548]	10
	Dirección de Servicios Alimentarios y Dirección de Desarrollo Integral de la Comunidad del DIF Tabasco	350
14/07/2022	Colegio Champal[1549]	52
14/07/2022	Palenque de Gallos[1550]	115
15/07/2022		9,000

1530 https://www.quienesquien.wiki/es/empresas/nueva-wal-mart-de-mexico-s-de-rl-de-cv
1531 https://efirma.com/directorio/organizaciones/OTG151020PI1
1532 https://directorioempresarialmexico.com/empresa/0006400818/MI-BODEGA-HUIMANGUILLO-3084/
1533 https://tabasco.gob.mx/hospital-comunitario-de-tenosique
1534 https://tenosique.guialis.com.mx/datos/nueva-wal-mart-de-mexico/615969
1535 https://tripeducation.mx/centro-colegio-hersor-s-c-130120
1536 https://www.facebook.com/IAP-Tabasco-AC-478706285535139/
1537 https://www.facebook.com/GaleriasTabasco/
1538 https://www.facebook.com/layitamx/
1539 https://www.grupoalen.com/es/
1540 https://www.cylex.mx/villahermosa-centro/patronato+canaco-11206328.html
1541 https://mx.kompass.com/c/grupo-educativo-mename-s-c/mx807566/
1542 https://www.globalstd.com/clientes/electropura-s-de-r-l-de-c-v/
1543 https://www.guiadeproveedoresplm.com/hospitales/cl%C3%ADnica-a-i-r-m%C3%A9dica-2000-s-a-de-c-v-906
1544 https://www.facebook.com/guarderia.casadelosabuelos.5/
1545 https://www.unicef.org/mexico/migraci%C3%B3n-de-ni%C3%B1as-ni%C3%B1os-y-adolescentes
1546 https://www.geocycle.com/es/mexico
1547 https://www.cobatab.edu.mx/
1548 http://dif.tabasco.gob.mx/
1549 https://www.facebook.com/colegiochampal/
1550 https://es.foursquare.com/v/palenque-de-gallos-feria-tabasco/4dd0a62288778512442d8e38

Inspecciones en medidas de seguridad		
Fecha	**Inmueble**	**Beneficiarios**
19/07/2022	CAI Julieta Campos de González Pedrero[1551]	127
	CAI José María Pino Suárez[1552]	165
21/07/2022	Marina Cortázar Viuda de Escobar[1553]	76
25/07/2022	CENDI Arboledas S.C.[1554]	60
26/07/2022	Estefanía Castañeda Núñez	72
28/07/2022	CAI Josefina Vicens[1555]	205
12/08/2022	COSTCO de México S.A. DE C.V.[1556]	1,600
16/08/2022	Comercializadora de Productos JAPER[1557] en Plaza Sendero	105
	Comercializadora de Productos JAPER en Plaza Altabrisa	120
22/08/2022	Sam's Club (El Guayabal)[1558] DET. 4911. Nueva Walmart[1559]	300
	Bodega (Periférico sur) DET. 1023. Nueva Walmart	500
23/08/2022	Supercenter (Tabasco 2000) DET. 1031. Nueva Walmart	600
	BAE (Nuevo Tabasco) DET. 2663[1560]	600
24/08/2022	MB Villa Parrilla[1561], DET.1951. Nueva Walmart	500
25/08/2022	CEDIS Villahermosa[1562], DET. 7468	1,000
	Colegio CEM Anáhuac[1563]	450
29/08/2022	Bodega Ciudad Industrial, DET. 1101. Nueva Walmart[1564]	207
30/08/2022	Bodega Jalpa de Méndez, DET. 1693. Nueva Walmart[1565]	300
31/08/2022	Bodega Paraíso, DET. 1526. Nueva Walmart[1566]	1,893
04/09/2022	Universidad DUNAMIS[1567]	33
07/09/2022	Operadora Vips S. de R.L. de C.V.[1568] (Villahermosa 2000)	35
	Operadora Vips S. de R.L. de C.V. (Ruiz Cortines)	34
	Operadora Vips S. de R.L. de C.V. (La Venta Tabasco)	10
08/09/2022	Operadora Vips S. de R.L. de C.V. (Villahermosa Centro)	31
	Operadora Vips S. de R.L. de C.V. (Periférico)	30
	Operadora Vips S. de R.L. de C.V. (Ciudad Deportiva)	532
	Operadora Vips S. de R.L. de C.V. (El Portón Villahermosa)	279
09/09/2022	ANYTIME FITNESS[1569] (Plaza Deportiva)	61
	ANYTIME FITNESS (Plaza Mallorca)	187

1551 http://dif.tabasco.gob.mx/content/cendi-julieta-campos-de-gonzalez-pedrero
1552 http://dif.tabasco.gob.mx/content/cendi-jose-maria-pino-suarez
1553 http://dif.tabasco.gob.mx/content/cai-marina-cort%C3%A1zar-vda-de-escobar
1554 https://www.allbiz.mx/cendi-arboledas-s-c_1F-993-354-2783
1555 http://dif.tabasco.gob.mx/content/cai-josefina-vicens
1556 https://www.costco.com.mx/
1557 https://www.facebook.com/GRUPOJAPER/posts/3149456768676338/
1558 https://www.allbiz.mx/sams-club-villahermosa-guayabal-993-314-8012
1559 https://www.walmart.com.mx/inicio?gclid=Cj0KCQjw-fmZBhDtARIsAH6H8qhOnBIi9WPJTs9e5vNOo4E1G2nf9UJHvTRXb7K9U4f8KXEwUxiriXEaAkIuEALw_wcB
1560 https://www.123coordenadas.com/coordinates/916684-bae-nuevo-tabasco
1561 https://www.123coordenadas.com/coordinates/916222-mb-villa-parrilla
1562 https://www.allbiz.mx/cedis-walmart_1h-993-358-1300
1563 https://www.facebook.com/colegiocemanahuac/
1564 https://tiendasdepartamentales.com.mx/bodega-ciudad-industrial-1101-f6b0c5ba
1565 https://local.infobel.mx/MX100557930-9143372185/nueva_wal_mart_de_mexico_s_de-jalpa_de_mendez.html
1566 https://www.walmart.com.mx/
1567 https://universidaddunamis.edu.mx/
1568 https://vips.com.mx/
1569 https://anytimefitness.com.mx/club/MX-1065

Inspecciones en medidas de seguridad		
Fecha	**Inmueble**	**Beneficiarios**
27/09/2022	Centro de VIDHA "Macayos”	400
28/09/2022	CAIMA[1570]	35
29/09/2022	Albergue Temporal y Casa Hogar[1571]	112
	Total	**38,511**

Fuente: IPCET

Formación de habilidades para servidores públicos y ciudadanos

Entre el 1 de octubre de 2021 y 30 de septiembre de 2022, participamos en la formación de habilidades para servidores públicos y ciudadanos[1572], con la finalidad de brindar herramientas de protección y para salvaguardar la integridad[1573].

Formación de habilidades		
Fecha	**Tema**	**Beneficiarios**
01/10/2021	Curso Básico de Primeros Auxilios a personal de la zona escolar 128, en Huimanguillo[1574]	15
13/10/2021	Curso Integración de Brigadas internas de Protección Civil[1575]	24
19/10/2021	Curso de Prevención y control de incendios[1576], dirigido al personal de JUSA Centro[1577]	11
04/11/2021	Curso Evacuación de inmuebles[1578], dirigido a personal de la CEDH[1579]	16
12/01/2022	Curso Básico de Primeros Auxilios[1580]	7
14/01/2022	Curso de Prevención y Control de Incendios[1581]	7
17/01/2022	Curso de Evacuación de Inmuebles[1582]	7
20/01/2022	Curso de Prevención y Control de Incendios[1583]	21
	Curso de Búsqueda y Rescate[1584]	16
21/01/2022	Curso de Prevención y Control de Incendios[1585]	21
31//01/2022	Curso de Prevención y Control de Incendios[1586]	15
02/02/2022	Curso de Prevención y Control de Incendios[1587]	21
	Curso de Búsqueda y Rescate[1588]	3

1570 https://tabasco.gob.mx/centro-de-atencion-menores-y-adolescentes-caima
1571 http://dif.tabasco.gob.mx/content/casa-hogar2
1572 https://tabasco.gob.mx/sites/default/files/users/ipcettabasco/1.-%20Cursos_%20De_%20Capacitaci%C3%B3n_Adiestramiento_Actualizaci%C3%B3n.pdf
1573 Vinculada a la línea de acción 1.4.3.9.1.3. del PED 2019-2024; a la 1.2.8.36.1.2. del PSSPPC 2019-2024; así como a la meta 13.1 de la Agenda 2030.
1574 https://www.facebook.com/Prociviltabasco/posts/pfbid0NedXRqcJ53aA4ebtsmo4FGtc9zWnXzoFx5og6dXYkvTWUFNBcJVjGgLumrBLdiJMl
1575 https://www.facebook.com/Prociviltabasco/posts/pfbid02ZbU6Ciz3FZP3i34P78UvSBpTQcBcUD6ttTzPdC1eMSF9bf2d2fwqW18K2xRQ4g71l
1576 https://www.facebook.com/Prociviltabasco/posts/pfbid0L7rQNgtJBbf3A82UiqyWoSN4gDh51d1trb28EF6gUKf4WRnunpA1i5oWA2QTunKSl
1577 https://tabasco.gob.mx/jurisdiccion-sanitaria-de-centro
1578 https://www.facebook.com/Prociviltabasco/photos/pb.100064621249044.-2207520000./4802049193213370/?type=3
1579 http://www.cedhtabasco.org.mx/
1580 https://www.facebook.com/Prociviltabasco/photos/pb.100064621249044.-2207520000./4802049193213370/?type=3
1581 https://m.facebook.com/story.php?story_fbid=pfbid034pdL6XyoQTAEdyFVHpHpFM55nP7N8bGRCdLcMAMBZ3nKeYYg9mEsQDjwEs7p5LSul&id=441581832593483 4
1582 https://www.facebook.com/Prociviltabasco/posts/pfbid02ndrgwdvCysQriMuFCQa3zAKPbtYKcT4VSyJvoUf4FnrAFqRLE9jfgeVuZXqV7aQZl
1583 https://www.facebook.com/Prociviltabasco/posts/pfbid02HnkxNmNvMghiD89RD5c91Xz97Gakgdo2pcxLCTWNALm29cyW7Nm2h13PWpchSDHXl
1584 https://www.facebook.com/Prociviltabasco/posts/pfbid02czbKbmvLoMgComDBxMKT6sybciVJ9Zb8LaXThxGLJvDaFV12FZVGtE8hpZRa2Midl
1585 https://www.facebook.com/Prociviltabasco/posts/pfbid0pSbEXDcEihpqMSk4qCKBwEpBTbVsCiRDSUNeuHnYZu59GBZpt2m9YA4kYhdYz5gql
1586 https://www.facebook.com/Prociviltabasco/posts/pfbid0WeEAsQ6gqf4oZAqkqntyuSLLEpHmxczjfdQUcVsxbLBNGAZpdZbifHWT1hXM4ieBl
1587 https://www.facebook.com/Prociviltabasco/posts/pfbid0342sJhckERKEajmmSeoiKbosJfnajACtVmscJH2p3wwCE3BRbXPLwTANjwka2cHzCl
1588 https://www.facebook.com/Prociviltabasco/posts/pfbid02BQeNcgwcGt4MoKskUQcMt8w5AuGkm1tWCUqhfBhvWvJDR5fsc9GH2BCxYgZzHRvAl

Formación de habilidades		
Fecha	**Tema**	**Beneficiarios**
12/04/2022	Curso Búsqueda y Rescate[1589], dirigido al IPCET[1590]	14
21/04/2022	Curso de Prevención y Control de Incendios[1591], dirigido al HRAE Dr. Juan Graham Casasús[1592]	19
26/04/2022	Curso Brigadas Internas de Protección Civil[1593], dirigido al DIF Tabasco[1594]	19
27/04/2022	Curso Brigadas Internas de Protección Civil[1595], dirigido al CECyTE plantel 5[1596]	30
28/04/2022	Curso Avanzado de Primeros Auxilios[1597], dirigido al DIF Tabasco[1598]	18
09/05/2022	Curso Brigadas Internas de Protección Civil[1599], dirigido al COBATAB[1600]	29
25/05/2022	Curso Brigadas Internas de Protección Civil[1601], dirigido al COBATAB[1602]	26
03/08/2022	Curso Básico de Primeros Auxilios[1603], dirigido a PEMEX[1604]	15
04/08/2022	Curso Prevención y Control de Incendios[1605], dirigido a JUSA Centro[1606]	19
05/08/2022		27
	Curso Prevención y Control de Incendios[1607], dirigido a BIECO y STEM[1608]	12
08/08/2022	Taller Primeros Auxilios y Riesgos Escolares[1609], dirigido a ENEP[1610]	16
15/08/2022	Curso Señales y Avisos para la Protección Civil[1611], dirigido a HRAE Dr. Juan Graham Casasús[1612]	29
31/08/2022	Curso Básico de Primeros Auxilios[1613], dirigido al COBATAB plantel 32[1614]	10
05/09/2022	Karsticidad, Hundimientos Violentos del Suelo[1615], dirigido al IPCET	26
05/09/2022	Reunión preparativa Simulacro Nacional 2022[1616]	24

1589 https://www.facebook.com/Prociviltabasco/posts/pfbid0XoHMuqWJrmqU9kkcPGsZRspR3FmHvHRPQJLcYrAJFCQ2duehMUB6PE6c9hRVEhrUl
1590 https://tabasco.gob.mx/ipcet
1591 https://www.facebook.com/Prociviltabasco/posts/pfbid0VurUuXd2o1ix12ijrfh6QszHAtEnxEDaHMJB6Bcxxnpxadwf FcqycGCzdk9jTxJpl
1592 https://www.facebook.com/DrJuanGraham/
1593 https://www.facebook.com/Prociviltabasco/posts/pfbid0o3tGdSrnen3nmHYYJ1S42rB3KpAbGqSnmbBF1guggFhhyRqJjGEMpU9CZUiiymgol
1594 https://tabasco.gob.mx/dif-tabasco
1595 https://www.facebook.com/Prociviltabasco/posts/pfbid02zZA4fHkVikarWMXTuyv7x8E4NMLuut7t97bfvvMfm7iC8FvvKo4yDqmGz69Mi89Xl
1596 https://tabasco.gob.mx/cecyte
1597 https://www.facebook.com/Prociviltabasco/posts/pfbid0o3tGdSrnen3nmHYYJ1S42rB3KpAbGqSnmbBF1guggFhhyRqJjGEMpU9CZUiiymgol
1598 https://tabasco.gob.mx/dif-tabasco
1599 https://www.facebook.com/Prociviltabasco/posts/pfbid02sXNEhmD92Z5JBCiUwVxLr5GjjDtxkbeZ3wnMiFrqMr744th5tCN3WoUR8SQARjUPl
1600 https://www.cobatab.edu.mx/
1601 https://www.facebook.com/Prociviltabasco/posts/pfbid0bLVJCeeqGNRCKYR66aNxHp8GAwQnLitaEEgg2rxip9d79DLURTKsZDouwynRLkFWl
1602 https://www.cobatab.edu.mx/
1603 https://www.facebook.com/photo.php?fbid=427637719400266&set=pb.100064621249044.-2207520000.&type=3
1604 https://www.pemex.com/Paginas/default.aspx
1605 https://www.facebook.com/photo.php?fbid=429067582590613&set=pb.100064621249044.-2207520000.&type=3
1606 https://tabasco.gob.mx/jurisdiccion-sanitaria-de-centro
1607 https://www.facebook.com/100064621249044/posts/pfbid0d8nRLxnW1xtdPwnwkZndrDLVf8URAcBXtaSQ98BrrbV8SK9uxzh8ALYeVZiTnVzkl/?d=n
1608 http://clusterenergiatabasco.org/logosliderwp/stem/
1609 https://www.facebook.com/photo.php?fbid=431042172393154&set=pb.100064621249044.-2207520000.&type=3
1610 https://www.facebook.com/NormalEskildsen/
1611 https://www.facebook.com/photo.php?fbid=435854931911878&set=pb.100064621249044.-2207520000.&type=3
1612 https://www.facebook.com/DrJuanGraham/
1613 https://m.facebook.com/story.php?story_fbid=pfbid0S8ZTfokgU6w24fay97hJrUXMcQkqLKw9H5NhLNoxFaj8HSjC1PgMR9kHpkv9mz3gl&id=100064621249044
1614 https://www.cobatab.edu.mx/
1615 https://m.facebook.com/story.php?story_fbid=pfbid033TziUca4yopS92D5kZLa84jrr9Tk5EWBZhMPpTSkpsTib6wFLgee34zD1gkTobMil&id=100064621249044
1616 https://m.facebook.com/story.php?story_fbid=pfbid02vbVGd5YTMdhcPm4Zj471WkAwuyyKyQZHwEbeLwWKShc3mR6gFUzHqaMwTPnnZWPwl&id=100064621249044

Formación de habilidades		
Fecha	**Tema**	**Beneficiarios**
20/09/2022[1617]	Curso Plan Familiar de Protección Civil, dirigido al DIF Tabasco	21
	Taller Cultura Preventiva, dirigido al Colegio Cumbres	26
	Taller Cultura Preventiva, dirigido a la EP Virginia Pérez Gil	30
	Taller Cultura Preventiva, dirigido a la EP Guadalupe Martínez de Córdova	30
	Curso Básico de Primeros Auxilios[1618], dirigido a la UTTAB	30
21/09/2022	Taller Demostración de Rescate en Alturas[1619], dirigido a CEREPAEC IPCET	22
	Taller Gas Cloro[1620], dirigido a CEREPAEC IPCET	35
22/09/2022	Taller Implementación de Refugios Temporales[1621], dirigido al DIF Tabasco	35
23/09/2022	Rally Interinstitucional de Protección Civil[1622], dirigido al CONALEP[1623], DIF Tabasco, IPCET y HRAE Dr. Juan Graham Casasús[1624]	44
	Total	**790**

Fuente: IPCET

Programas Internos

Entre el 1 de octubre de 2021 y 30 de septiembre de 2022, continuamos la verificación de los PIPC[1625].

PIPC	
Ente público	**Inmuebles**
SC[1626]	Oficinas centrales
	Dirección de Programas Federales
	Museo Regional de Antropología Carlos Pellicer Cámara[1627]
	Museo de Historia Natural José Narciso Rovirosa Andrade[1628]
	Museo de Historia de Tabasco Casa de los Azulejos[1629]
	Teatro Esperanza Iris[1630]
	Planetario Tabasco 2000[1631]
	Biblioteca del Estado José María Pino Suárez[1632]
	Dirección General de Educación Artística
	Museo de Cultura Popular Ángel Enrique Gil Hermida[1633]
	Oficinas administrativas del Parque Museo la Venta[1634]

1617 La evidencia del 20 de septiembre de 2022 se contempla en: https://www.facebook.com/Prociviltabasco/posts/pfbid022E8uViVdPFay8Zn4EteFaCacBcPQeT5MHdPByW5nA8hF1jmVb5GRfd7bKombLm8Zl
1618 https://m.facebook.com/story.php?story_fbid=pfbid0KrnHYijQ4szokUEc31aP97nVrYjMTuJtypaCBKiqUFmU4JghXcyPk3qzQwaQEFeLl&id=100064621249044
1619 https://twitter.com/ProcivilTabasco/status/1572694743712251909?t=1C4xXpBbM1Ys34sEYnbTow&s=19
1620 https://twitter.com/ProcivilTabasco/status/1571227513178636288?t=8MYssn0Zfl6V1yesVNyy3A&s=19
1621 https://twitter.com/ProcivilTabasco/status/1573041361506508800?t=shSLzo-hKtZXcQd3FFq_3w&s=19
1622 https://www.facebook.com/photo.php?fbid=463384485825589&set=pb.100064621249044.-2207520000.&type=3
1623 https://tabasco.gob.mx/conalep-tabasco
1624 https://www.facebook.com/DrJuanGraham/
1625 Vinculada al programa prioritario PIPCDG del PED 2019-2024.
1626 https://tabasco.gob.mx/cultura
1627 https://tabasco.gob.mx/museo-regional-antropologia-carlos-pellicer-camara
1628 https://tabasco.gob.mx/museo-historia-natural-jose-narciso-rovirosa-andrade
1629 https://tabasco.gob.mx/museo-historia-tabasco-casa-azulejos
1630 https://tabasco.gob.mx/teatro-esperanza-iris
1631 https://tabasco.gob.mx/planetario-tabasco-2000-C
1632 https://tabasco.gob.mx/biblioteca-publica-estado-jose-maria-pino-suarez
1633 https://tabasco.gob.mx/museo-cultura-popular-angel-enrique-gil-hermida
1634 https://tabasco.gob.mx/parque-museo-venta

PIPC	
Ente público	**Inmuebles**
SEGOB[1635]	OR del Centro
	OR de Cárdenas
	OR de Jalpa de Méndez
	OR de Jalapa
CGAJ[1636]	Oficinas administrativas
SEFIN[1637]	Oficinas administrativas

Fuente: IPCET

Adquisición de equipos

Entre el 1 de octubre de 2021 y 30 de septiembre de 2022, adquirimos diversos equipos[1638], con una inversión de 38 millones 618 mil 157 pesos del Proyecto de Hidrocarburos para el IPCET[1639].

- 1 pipa de 20 mil litros,
- 2 pipas de 10 mil litros,
- 3 camiones de ataque rápido,
- 90 trajes de bomberos completos, incluyendo chaquetón pantalón, monja, bota, casco y guante,
- 20 equipos de respiración autónoma,
- 2 motobombas de succión de 8 pulgadas,
- 4 bombas autocebante de 18 h.p.,
- 22 conexiones tipo Y,
- 33 boquillas,
- 1 motor fuera de borda 2 tiempos de 15 h.p. (pata larga),
- 4 motores fuera de borda 2 tiempos de 15 h.p. (pata corta),
- 1 centro de trabajo para el Sistema de Alerta Temprana.

Avance de proyectos

Entre el 1 de octubre de 2021 y 30 de septiembre de 2022, realizamos acciones para el avance de los proyectos:

- Segunda fase del Sistema de Alerta Temprana,
- Creación de Atlas de Riesgo Municipales.

Atención de incidentes

Entre el 1 de octubre de 2021 y 30 de septiembre de 2022, atendimos 2 mil 627 incidentes:

1635 https://tabasco.gob.mx/segob
1636 https://tabasco.gob.mx/cgaj
1637 https://tabasco.gob.mx/finanzas
1638 https://twitter.com/cmmerino/status/1509686237254369280?s=20&t=E5MVdvcgiCAx3YDWqEO3DQ
1639 https://tabasco.gob.mx/ipcet

Incidencias atendidas	
Incidente	**Cantidad**
Incendio casa habitación	67
Incendio vehículos	80
Incendio otros inmuebles	82
Incendios pastizal	515
Incendio forestal	2
Incendio basura	92
Fugas de gas	337
Combate de abeja	367
Captura de animales	100
Suministro de agua	420
Tala de árbol	357
Caída de estructura	4
Rescate de personas ahogadas	27
Rescate de personas de espacios confinado	16
Accidentes automovilísticos	42
Fuga de hidrocarburos	41
Apoyo recorrido acuático	59
Instalación de bombas	6
Evacuación de personas	4
Traslados de personas a refugios	-
Desazolve de drenajes	9
Total	**2,627**

Fuente: IPCET

Secretaría de Finanzas (SEFIN)[1640]

Cierre del ejercicio fiscal 2021

Durante el ejercicio fiscal 2021, devengamos recursos[1641] por 62 mil 611 millones 433 mil 993 pesos[1642], siendo esta cifra 22.5% superior a la estimada inicialmente en el PGEET[1643].

Clasificación administrativa de los egresos 2021	
Concepto	**Devengado**
Poder Ejecutivo (consolidado)	$59,644,105,817
-Entes públicos y organismos descentralizados	$44,051,379,114
-Deuda pública interna	$5,042,076,922
-Transferencias para municipios	$10,550,649,781
Poder Legislativo	$368,090,367
Poder Judicial	$907,026,740
Órganos Autónomos	$1,682,795,205
Empresas de participación estatal mayoritaria	$9,415,864
Total	**$62,611,433,993**

Fuente: SEFIN

Adecuaciones al marco normativo hacendario para 2022

El 21 de diciembre de 2021, publicamos en el POET reformas, adiciones y derogaciones en diversas disposiciones de la LHET[1644], LCFFET[1645], LPRHETM[1646], así como el CFET[1647], con el fin de fortalecer el marco normativo hacendario[1648].

Ley de Ingresos 2022

El 21 de diciembre de 2021, publicamos en el POET[1649], la LIET para el ejercicio fiscal 2022[1650], proyectando recursos por 55 mil 954 millones 444 mil 956 pesos. En la estructura inicial de los recursos, el 7.0% corresponden a ingresos estatales y el 93.0% a ingresos federales[1651].

1640 https://tabasco.gob.mx/finanzas
1641 Vinculada a la línea de acción 5.3.3.2.2.1. del PED 2019-2024; a la 5.15.8.5.1.1. del PETCCMGP 2019-2024; así como a la meta 16.6 de la Agenda 2030.
1642 https://tabasco.gob.mx/sites/default/files/users/spftabasco/4to%20Trimestre%202021.pdf
1643 https://tabasco.gob.mx/PeriodicoOficial/descargar/1932
1644 https://congresotabasco.gob.mx/wp/wp-content/uploads/2022/01/Ley-de-Hacienda-del-Estado-de-Tabasco.pdf
1645 https://congresotabasco.gob.mx/wp/wp-content/uploads/2022/01/Ley-de-Coordinacion-Fiscal-y-Financiera-del-Estado-de-Tabasco.pdf
1646 https://tabasco.gob.mx/leyes/descargar/0/489
1647 https://congresotabasco.gob.mx/wp/wp-content/uploads/2022/01/Codigo-Fiscal-del-Estado-de-Tabasco.pdf
1648 Vinculada a la línea de acción 5.3.3.2.1.3. del PED 2019-2024; a la 5.15.8.3.1.1. del PETCCMGP 2019-2024; así como a la meta 16.6 de la Agenda 2030.
1649 https://tabasco.gob.mx/PeriodicoOficial
1650 https://tabasco.gob.mx/PeriodicoOficial/descargar/2675
1651 Vinculada a la línea de acción 5.3.3.2.1.2. del PED 2019-2024; a la 5.15.8.3.1.1. del PETCCMGP 2019-2024; así como a la meta 16.6 de la Agenda 2030.

Ley de Ingresos 2022	
Concepto	**Cantidad**
Ingresos estatales	$3,900,436,472
Ingresos federales	$52,054,008,484
Total	**$55,954,444,956**

Fuente: SEFIN

Ingresos estimados en las entidades federativas para 2022

Tomando en cuenta las leyes de ingresos publicadas por los gobiernos de las 32 entidades federativas para el ejercicio fiscal 2022, Tabasco se ubicó en el lugar 18 en montos absolutos, en el número 5 en términos per cápita y en el sitio 18 al hacerse la comparación con el PIBE.

Previsión de ingresos estatales para 2022

Para 2022, proyectamos la captación de 3 mil 900 millones 436 mil 472 pesos de fuentes propias, con una composición de 57.8% en impuestos, 28.8% en derechos, 3.8% de productos y 9.6% en aprovechamientos. Al realizarse un comparativo en montos absolutos en la estimación de ingresos estatales para 2022, Tabasco se colocó en el sitio 21, así como en el 22 en términos por habitante y el 30 respecto al PIBE.

Ingresos estatales en LIET 2022	
Concepto	**Cantidad**
Impuestos	$2,256,402,807
Derechos	$1,121,443,957
Productos	$149,640,442
Aprovechamientos	$372,949,266
Total	**$3,900,436,472**

Fuente: SEFIN

Proyección de ingresos federales para 2022

Para el 2022, estimamos la recepción de 52 mil 54 millones 8 mil 484 pesos de procedencia federal, con base en la adhesión al Sistema de Coordinación Fiscal. En este sentido, destacamos que el alto grado de dependencia hacia los recursos federales es una característica de los niveles subnacionales en México, dada la concentración de facultades en el gobierno central. Conviene señalar que, en lo que corresponde a los recursos de origen federal, Tabasco se encuentra situado en los lugares 16, 3 y 16 en términos absolutos, per cápita y como porcentaje del PIBE, respectivamente.

Ingresos federales en LIET 2022	
Concepto	**Cantidad**
Participaciones	$26,100,526,858
Aportaciones	$17,923,490,189

Ingresos federales en LIET 2022	
Concepto	**Cantidad**
Convenios	$5,535,097,540
Incentivos Derivados de la Colaboración Fiscal	$1,051,643,687
Fondos Distintos de Aportaciones	$1,431,250,210
Transferencias, Asignaciones, Subsidios y Subvenciones, Pensiones y Jubilaciones	$12,000,000
Total	**$52,054,008,484**

Fuente: SEFIN

Gestiones del Ejecutivo Estatal

Entre el 1 de octubre de 2021 y 30 de septiembre de 2022, realizamos gestiones por medio de negociaciones ante diversas instancias del gobierno federal, con el propósito de conseguir los mayores beneficios posibles, lo cual se ha traducido en la revisión del efecto de los cambios en las fórmulas de participaciones de los años 1990 y 2007, al igual que el financiamiento de la educación y la salud pública, principalmente, tomando en consideración el esfuerzo local en ambos campos, así como la significativa contribución a la producción nacional de hidrocarburos[1652].

Ingresos financieros

Entre el 1 de enero y 30 de septiembre de 2022, obtuvimos ingresos por 45 mil 496 millones 891 mil 32 pesos, los cuales se componen de fuentes estatales, ingresos federales y financiamiento.

Ingresos financieros a septiembre 2022	
Concepto	**Cantidad**
Ingresos estatales	$3,366,020,079
Ingresos federales	$40,530,194,069
Financiamiento	$1,600,676,884
Total	**$45,496,891,032**

Fuente: SEFIN

Recaudación de fuentes estatales

Entre el 1 de enero y 30 de septiembre de 2022, recaudamos 3 mil 366 millones 20 mil 79 pesos, cifra que implica un avance de 86.3% respecto a lo estimado en la LIET 2022[1653].

Recaudación de ingresos estatales	
Concepto	**Cantidad**
Impuestos	$1,904,237,026
Derechos	$790,069,871
Productos	$118,989,087

1652 Vinculada a la línea de acción 5.3.3.2.1.13. del PED 2019-2024; a la 2.5.8.32.1.2. del PSSSAS 2019-2024; así como a la meta 16.6 de la Agenda 2030.
1653 https://tabasco.gob.mx/PeriodicoOficial/descargar/2675

Recaudación de ingresos estatales	
Concepto	**Cantidad**
Aprovechamientos	$269,335,952
Ingresos por venta de bienes y servicios	$283,388,143
Total	**$3,366,020,079**

Fuente: SEFIN

Evolución de los ingresos estatales

Los ingresos estatales presentan una evolución favorable en los últimos años. Entre el 1 de enero y 30 de septiembre de 2022, captamos 3 mil 366 millones 20 mil 79 pesos, siendo este monto 14.4% superior al obtenido en el mismo período de 2021.

Comparativo de ingresos estatales Enero a septiembre	
Año	**Cantidad**
2018	$2,240,999,578
2019	$2,551,841,601
2020	$2,345,607,371
2021	$2,942,562,979
2022	$3,366,020,079

Fuente: SEFIN

Recursos de origen federal

Entre el 1 de enero y 30 de septiembre de 2022, los recursos totales recibidos del gobierno federal sumaron 40 mil 530 millones 194 mil 69 pesos, siendo esta cifra 4.8% más alta que en igual lapso de 2021.

Ingresos federales	
Concepto	**Cantidad**
Participaciones	$21,081,421,327
Aportaciones	$13,384,606,040
Convenios	$4,227,681,639
Incentivos Derivados de la Colaboración Fiscal	$610,055,996
Fondos Distintos de Aportaciones	$1,224,952,047
Transferencias, Asignaciones, Subsidios y Subvenciones, Pensiones y Jubilaciones	$1,477,020
Total	**$40,530,194,069**

Fuente: SEFIN

Financiamiento

Entre el 1 de enero y 30 de septiembre de 2022, con el fin de complementar los recursos para sustentar el ejercicio del gasto, solicitamos financiamiento de corto plazo por 1 mil 600 millones 676 mil 884 pesos.

Acciones para incrementar la recaudación

Entre el 1 de octubre de 2021 y 30 de septiembre de 2022, llevamos a cabo campañas de concientización, aplicación de incentivos, diversificación de opciones de pago, aprovechamiento de sistemas tecnológicos y cruces de información[1654].

Ingresos por derecho vehicular

Entre el 1 de enero y 30 de septiembre de 2022, los ingresos acumulados por concepto de derecho vehicular ascendieron a 290 millones 376 mil 433 pesos, observándose un alza de 8.8% respecto al mismo período de 2021. En cuanto al número de operaciones vehiculares, éstas se ubicaron en 203 mil 126, con un incremento anualizado de 7.7%.

Inscripción a padrones estatales

Entre el 1 de enero y 30 de septiembre de 2022, han ingresado 1 mil 915 personas físicas y morales en los padrones del ISN, IHAPELGLIVA e IPSH, siendo parte del proceso voluntario de los contribuyentes, el trabajo de las receptorías de rentas y la atención permamente en línea[1655].

Tabasco Buzón Fiscal

Entre el 1 de julio y 30 de septiembre de 2022, pusimos en funcionamiento Tabasco Buzón Fiscal[1656], como medio de comunicación entre la SEFIN y los contribuyentes, en cuanto a beneficios fiscales, respuesta a solicitudes de información y estado de trámites, inscribiéndose 258 contribuyentes[1657].

Ingresos por requerimientos de obligaciones estatales

Entre el 1 de enero y 30 de septiembre de 2022, los ingresos alcanzados por la regularización de contribuyentes que no estaban al corriente en sus obligaciones estatales, y que fueron requeridos por las receptorías de rentas, ascendieron a 24 millones 505 mil 356 pesos, 105.9% mayor a lo captado en igual lapso de 2021.

Cobro de servicios en línea

Entre el 1 de enero y 30 de septiembre de 2022, los recursos obtenidos por medio de cobros vía internet[1658] alcanzaron 925 millones 834 mil 10 pesos, derivados de 259 mil 246 trámites.

Consolidación de puntos de cobro

Entre el 1 de octubre de 2021 y 30 de septiembre de 2022, consolidamos 102 puntos de cobro[1659] en diferentes módulos para facilitar a la ciudadanía el pago de las diversas contribuciones[1660].

1654 Vinculada a la línea de acción 5.3.3.2.1.1. del PED 2019-2024; a la 5.15.8.3.1.11. del PETCCMGP 2019-2024; así como a la meta 16.6 de la Agenda 2030.
1655 Vinculada a la línea de acción 5.3.3.2.1.8. del PED 2019-2024; a la 5.15.8.3.1.11. del PETCCMGP 2019-2024; así como a la meta 16.6 de la Agenda 2030.
1656 https://buzonfiscal.tabasco.gob.mx
1657 Vinculada a la línea de acción 5.3.3.2.1.2. del PED 2019-2024; a la 5.15.8.6.1.5. del PETCCMGP 2019-2024; así como a la meta 16.6 de la Agenda 2030.
1658 https://servicios.spf.tabasco.gob.mx/re_serviciosinternet/faces/servicios?_adf.ctrl-state=pps76f5up_3
1659 https://tabasco.gob.mx/ubicaciones-recaudamovil
1660 Vinculada a la línea de acción 5.3.3.2.1.9. del PED 2019-2024; a la 5.15.8.3.1.4. del PETCCMGP 2019-2024; así como a la meta 16.6 de la Agenda 2030.

Atención CAT

Entre el 1 de octubre de 2021 y 30 de septiembre de 2022, atendimos 13 mil 566 llamadas telefónicas mediante el CAT 993-310-4010, sobre información de trámites y servicios para los contribuyentes[1661].

Seguimiento de dudas y sugerencias

Entre el 1 de octubre de 2021 y 30 de septiembre de 2022, dimos seguimiento oportuno[1662] a las dudas, sugerencias y observaciones en las redes sociales institucionales en Facebook[1663] y Twitter[1664].

Programa de vigilancia de obligaciones fiscales

Entre el 1 de enero y 30 de septiembre de 2022, fueron generados 9 mil 754 requerimientos por omisión de obligaciones fiscales federales, en coordinación con el SAT, por los conceptos de IVA, ISR e IEPS, logrando incentivos por 7 millones 594 mil 949 pesos.

Estímulos fiscales

Entre el 1 de enero y 30 de septiembre de 2022, aplicamos incentivos por concepto del pago de derechos vehiculares[1665], premiando a ciudadanos cumplidos y apoyando a quienes presentan rezagos; con ello, efectuamos 103 mil 407 y 14 mil 184 trámites, respectivamente[1666].

Estímulos fiscales contribuyentes cumplidos			
Período		Estímulo	Concepto
Inicio	Término		
01/01/2022	31/01/2022	20%	Derecho de refrendo anual de placas, tarjeta de circulación y calcomanías
01/02/2022	28/02/2022	15%	
01/03/2022	31/03/2022	10%	
01/04/2022	30/04/2022	5%	

Fuente: SEFIN

Estímulos fiscales contribuyentes con adeudos			
Período		Estímulo	Concepto
Inicio	Término		
15/07/2022	30/09/2022	75%	Recargos, multas y gastos de ejecución en adeudos de años anteriores
01/10/2022	31/12/2022	50%	

Fuente: SEFIN

1661 Vinculada a la línea de acción 5.3.3.2.1.2. del PED 2019-2024; a la 5.15.8.3.1.12. del PETCCMGP 2019-2024; así como a la meta 16.6 de la Agenda 2030.
1662 Vinculada a la línea de acción 5.3.3.2.1.2. del PED 2019-2024; a la 5.15.8.3.1.12. del PETCCMGP 2019-2024; así como a la meta 16.6 de la Agenda 2030.
1663 https://www.facebook.com/Sefintabasco
1664 https://twitter.com/sefin_tab
1665 https://tabasco.gob.mx/noticias/anuncia-finanzas-descuento-de-20-en-el-pago-de-refrendo-2022
1666 Vinculada a la línea de acción 5.3.3.2.1.10. del PED 2019-2024; a la 5.15.8.3.1.5. del PETCCMGP 2019-2024; así como a la meta 16.6 de la Agenda 2030.

Estímulos a licenciatarios de alcoholes

Entre el 1 de octubre de 2021 y 30 de septiembre de 2022, otorgamos estímulos fiscales a los propietarios de licencias de alcoholes, con el fin de facilitar el cumplimiento en el pago de sus obligaciones, con el 50% de descuento en el refrendo y el 100% en multas, recargos y actualizaciones para los que presentaban adeudos de ejercicios fiscales hasta 2021[1667], así como del 20% para cubrir el refrendo 2023[1668], beneficiando a 1 mil 461[1669].

Avance en los actos de fiscalización

Entre el 1 de enero y 30 de septiembre de 2022, tuvimos un avance de 88.1% respecto a los 177 actos de fiscalización que se tienen como meta anual en el POA en cuanto a impuestos federales, así como de un 64.8% en el caso de los 159 previstos para el año en los impuestos estatales.

Ingresos obtenidos por auditoría fiscal

Entre el 1 de enero y 30 de septiembre de 2022, alcanzamos una recaudación de 105 millones 330 mil 941 pesos por concepto de auditorías fiscales, en lo que concierne a impuestos federales, impuestos estatales, programa de vigilancia electrónica y constancia de verificación de vehículos de procedencia extranjera.

Incentivos federales fiscales

Entre el 1 de enero y 30 de septiembre de 2022, en cumplimiento del POA federal, el Gobierno del Estado recibió 60 millones 804 mil 708 pesos, por concepto de incentivos fiscales, autoliquidados por la UCEF.

Ingresos vía ejecución fiscal

Entre el 1 de enero y 30 de septiembre de 2022, por medio de la ejecución fiscal, captamos 48 millones 432 mil 213 pesos, logrando un avance de 108.8% respecto a los 44 millones 500 mil 500 establecidos como meta anual.

Aplicación de la LCET

Entre el 1 de enero y 30 de septiembre de 2022, aplicando la LCET[1670], recaudamos 3 millones 178 mil 556 pesos por concepto de trámites, lo cual representa un crecimiento de 8.4% respecto al mismo período de 2021[1671].

Impuesto predial

Entre el 29 de enero y 26 de marzo de 2022, firmamos convenios modificatorios con Jalpa de Méndez[1672], Jonuta[1673], Macuspana[1674], Nacajuca[1675] y Paraíso[1676], con el fin de coadyuvar en

1667 https://tabasco.gob.mx/PeriodicoOficial/descargar/2431
1668 https://tabasco.gob.mx/PeriodicoOficial/descargar/3319
1669 Vinculada a la línea de acción 5.3.3.3.1.10. del PED 2019-2024; a la 5.15.8.3.1.13. del PETCCMGP 2019-2024; así como a la meta 16.3 de Agenda 2030.
1670 https://congresotabasco.gob.mx/wp/wp-content/uploads/2019/02/Ley-de-Catastro-del-Estado-de-Tabasco.pdf
1671 Vinculada a la línea de acción 5.3.3.2.1.14. del PED 2019-2024; a la 5.15.8.3.1.9. del PETCCMGP 2019-2024; así como a la meta 16.6 de Agenda 2030.
1672 https://tabasco.gob.mx/PeriodicoOficial/descargar/2739
1673 https://catastro.sf.tabasco.gob.mx//wp-content/uploads/sites/2/2022/09/Jonuta.pdf
1674 https://tabasco.gob.mx/PeriodicoOficial/descargar/2739
1675 http://catastro.sf.tabasco.gob.mx//wp-content/uploads/sites/2/2022/09/Convenio-nacajuca.pdf
1676 http://catastro.sf.tabasco.gob.mx//wp-content/uploads/sites/2/2022/09/Paraiso.pdf

la administración del impuesto predial. Gracias a dichos convenios, se tienen relaciones de colaboración con los 17 municipios[1677].

Padrón de predios

Entre el 1 de octubre de 2021 y 30 de septiembre de 2022, llevamos a cabo la actualización del padrón de predios, integrando la información de las oficinas municipales de catastro[1678], para así registrar los estados de regularización del pago predial, resultando 838 mil 798 predios, de los cuales son 57.4% urbanos y 42.6% rústicos[1679].

Folios del COREVAT

Entre el 1 de enero y 30 de septiembre de 2022, generamos ingresos por la venta de folios para peritos valuadores por 3 millones 775 mil 917 pesos, cifra que implica un crecimiento de 44.7% respecto a lo captado en el ejercicio 2021.

Portal de catastro

Entre el 1 de octubre de 2021 y 30 de septiembre de 2022, actualizamos el contenido del portal de catastro[1680] para contar con espacio para quejas y sugerencias de los usuarios en los trámites y servicios catastrales, así como la descarga de formatos oficiales[1681].

Modelo Óptimo de Catastros

Entre el 1 de octubre de 2021 y 30 de septiembre de 2022, dimos seguimiento al Modelo Óptimo de Catastros de la SEDATU[1682], concretamente en digitalización de trámites de los municipios, cartografía actualizada, entrega de equipos de cómputo especializados en cartografía a todos los ayuntamientos, actualización de la LCET[1683] y LHET[1684], capacitación continua al personal, actualización de manual de procedimientos y eficiencia de los procedimientos internos, convenios con entes públicos y un programa de cultura catastral[1685].

Simplificación en servicios catastrales

Entre el 1 de octubre de 2021 y 30 de septiembre de 2022, llevamos a cabo acciones para simplificación administrativa en trámites de servicios catastrales, eliminando la solicitud de presentar[1686]:

- CURP[1687],
- Comprobante de domicilio.

1677 Vinculada a la línea de acción 5.3.3.2.1.14. del PED 2019-2024; a la 5.15.8.3.1.10. del PETCCMGP 2019-2024; así como a la meta 16.6 de Agenda 2030.
1678 http://catastro.sf.tabasco.gob.mx//wp-content/uploads/sites/2/2022/10/total_predios_Septiembre.pdf
1679 Vinculada a la línea de acción 5.3.3.2.1.14. del PED 2019-2024; a la 5.15.8.11.1.2. del PETCCMGP 2019-2024; así como a la meta 16.6 de Agenda 2030.
1680 https://catastro.sf.tabasco.gob.mx/buzon-ciudadano/
1681 Vinculada a la línea de acción 5.3.3.2.1.14. del PED 2019-2024; a la 5.15.8.11.1.2. del PETCCMGP 2019-2024; así como a la meta 16.6 de la Agenda 2030.
1682 https://www.gob.mx/sedatu/que-hacemos
1683 https://tsj-tabasco.gob.mx/documentos/35279/LEY-DE-CATASTRO-DEL-ESTADO-DE-TABASCO/
1684 https://congresotabasco.gob.mx/wp/wp-content/uploads/2022/01/Ley-de-Hacienda-del-Estado-de-Tabasco.pdf
1685 Vinculada a la línea de acción 5.3.3.2.1.14. del PED 2019-2024; a la 5.15.8.11.1.2. del PETCCMGP 2019-2024; así como a la meta 16.6 de la Agenda 2030.
1686 Vinculada a la línea de acción 5.3.3.2.1.1. del PED 2019-2024 y a la 5.15.8.11.1.2. del PETCCMGP 2019-2024.
1687 https://www.gob.mx/curp/

Análisis de anteproyecto de Ley

Entre el 1 de octubre y 31 de diciembre de 2021, analizamos el anteproyecto de la Ley y Reglamento para la inclusión de la firma digital, conforme a la LGDFEETM[1688], con el fin de agilizar los trámites catastrales[1689].

Actualización y modificación de leyes catastrales

Entre el 1 de octubre de 2021 y 30 de junio de 2022, trabajamos la actualización y modificación de leyes para un mejor funcionamiento en los servicios catastrales.

Actualización y modificación de leyes catastrales	
Ley	**Objetivo**
LCET[1690]	Actualización para establecer las formalidades para el ejercicio de las funciones catastrales y fijar las bases de los procedimientos administrativos correspondientes[1691]
LVET[1692]	Modificación para impulso a la mejora regulatoria de la gestión y base para incrementar la recaudación del impuesto predial, así como derechos por autorizaciones, licencias y permisos[1693]

Fuente: SEFIN

Renovación de peritos valuadores

Entre el 29 de enero y 5 de febrero de 2022, renovamos los registros e inscripción a la COREVAT[1694], resultando 116 peritos valuadores[1695].

Entrega de equipo especializado para cartografía

Entre el 1 de febrero y 31 de marzo de 2022, entregamos equipos especializados e información en programa QGIS para cartografía.

Entrega de equipo especializado para cartografía				
Fecha		**Equipo o información entregada**	**Inversión**	**Municipios**
Inicio	**Término**			
01/02/2022	31/03/2022	Equipos de cómputo especializado para cartografía y un escáner de vanguardia tecnológica[1696]	$852,738	17[1697]
01/04/2022	30/06/2022	Cartografía urbana trazada en el programa QGIS[1698], que es un sistema de información geográfica para las áreas de catastro[1699]	-	17[1700]

1688 http://periodicos.tabasco.gob.mx/media/periodicos/7878B.pdf
1689 Vinculada a la línea de acción 5.3.3.3.1.2. del PED 2019-2024; a la 5.17.8.2.1.4. del PEEGET 2019-2024; así como a la meta 16.3 de Agenda 2030.
1690 https://tsj-tabasco.gob.mx/documentos/35279/LEY-DE-CATASTRO-DEL-ESTADO-DE-TABASCO/
1691 Vinculada a la línea de acción 5.3.3.2.1.14. del PED 2019-2024; a la 5.15.8.3.1.1. del PETCCMGP 2019-2024; así como a las metas 16.3 y 16.6 de la Agenda 2030.
1692 https://tabasco.gob.mx/leyes/descargar/0/417
1693 Vinculada a la línea de acción 5.3.3.2.1.14. del PED 2019-2024; a la 5.15.8.12.1.3. del PETCCMGP 2019-2024; así como a la meta 16.3 de la Agenda 2030.
1694 https://tabasco.gob.mx/PeriodicoOficial/resultado/corevat?page=0
1695 Vinculada a la línea de acción 5.3.3.2.1.14. del PED 2019-2024; a la 5.15.8.11.1.2. del PETCCMGP 2019-2024; así como a la meta 16.6 de la Agenda 2030.
1696 https://catastro.sf.tabasco.gob.mx/2022/04/11/entrega-de-equipos-a-municipios-del-estado-de-tabasco/
1697 https://catastro.sf.tabasco.gob.mx/noticias/
1698 https://catastro.sf.tabasco.gob.mx/mapas/cartografia-catastral/
1699 Vinculada a la línea de acción 5.3.3.2.1.11. del PED 2019-2024; a la 5.17.8.2.1.2. del PETCCMGP 2019-2024; así como a la meta 16.6 de la Agenda 2030.
1700 https://catastro.sf.tabasco.gob.mx/noticias/

Entrega de equipo especializado para cartografía				
Fecha		Equipo o información entregada	Inversión	Municipios
Inicio	Término			
01/07/2022	30/09/2022	Cartografía rústica trazada en el programa QGIS, que es un sistema de información geográfica para las áreas de catastro	-	11[1701]
			Total	$852,738

Fuente: SEFIN

PGEET 2022

El 21 de diciembre de 2021, publicamos en el POET[1702], el PGEET para el ejercicio fiscal 2022[1703], por un monto de 55 mil 954 millones 444 mil 956 pesos.

Clasificación de gasto del PGEET 2022	
Concepto	Cantidad
Poder Legislativo	$349,405,000
Poder Judicial	$734,671,000
Órganos Autónomos	$1,026,892,634
Poder Ejecutivo	$53,799,776,322
Empresas de Participación Estatal Mayoritaria	$43,700,000
Total	$55,954,444,956

Fuente: SEFIN

Presupuesto correspondiente al Poder Ejecutivo

Dentro de la estructura del PGEET[1704], los recursos para el Poder Ejecutivo fueron por 53 mil 799 millones 776 mil 322 pesos, destinados al financiamiento de entes públicos, organismos descentralizados, transferencias a municipios, aportaciones a convenios y erogaciones imprevistas, así como el pago del servicio de la deuda.

Gasto del Poder Ejecutivo 2022	
Concepto	Cantidad
Entes públicos	$24,418,851,929
Transferencias para Municipios	$11,355,298,030
Aportaciones a Convenios y Erogaciones Imprevistas	$2,107,920,604
Deuda Pública	$825,711,181
Organismos Descentralizados	$15,091,994,578
Total	$53,799,776,322

Fuente: SEFIN

1701 Balancán, Cárdenas, Centla, Comalcalco, Cunduacán, Emiliano Zapata, Huimanguillo, Jalpa de Méndez, Jonuta, Nacajuca y Tenosique.
1702 https://tabasco.gob.mx/PeriodicoOficial
1703 https://tabasco.gob.mx/PeriodicoOficial/descargar/2657
1704 https://tabasco.gob.mx/PeriodicoOficial/descargar/2657

Programas presupuestarios

Entre el 1 de enero y el 30 de septiembre de 2022, hicimos la revisión de programas presupuestarios, en una tarea coordinada con los ejecutores del gasto, con el propósito de afianzar la congruencia de las propuestas en la plataforma PbR con los objetivos del PED 2019-2024, lo cual se tradujo, para el ejercicio fiscal 2022, en la alineación y asignación de recursos presupuestales a 225 programas de la totalidad de los entes públicos.

Avance en la implementación del PbR

Entre el 1 de enero y 31 de marzo de 2022, trabajamos en colaboración con la UED en el diagnóstico sobre el avance en la implementación del PbR-SEED, posicionando a Tabasco en el sitio 17 a nivel nacional, con un avance de 5 lugares respecto a 2021, y una nota de 74.8%, lo cual implica una clasificación media alta.

Presupuesto de egresos modificado 2022

Al cierre del 30 de septiembre de 2022, el PGEET modificado se ubica en 59 mil 597 millones 665 mil 594 pesos, cifra que significa un crecimiento de 6.5% en comparación con el inicial.

Clasificación del gasto modificado a septiembre de 2022	
Funciones	**Cantidad**
Poder Legislativo	$361,054,600
Poder Judicial	$800,165,502
Órganos Autónomos	$1,165,959,458
Poder Ejecutivo	$57,216,786,034
Empresa de Participación Estatal Mayoritaria	$53,700,000
Total	**$59,597,665,594**

Fuente: SEFIN

Estructura del presupuesto modificado por funciones

Al 30 de septiembre de 2022, el presupuesto modificado se compone de 12.5% en funciones de gobierno, 56.3% de desarrollo social, 3.8% de desarrollo económico y 27.4% en otras no comprendidas en las tres anteriores.

Gasto modificado por funciones a septiembre de 2022	
Concepto	**Cantidad**
Gobierno	$7,481,594,911
Desarrollo social	$33,535,155,004
Desarrollo económico	$2,265,305,835
Otras no clasificadas en las anteriores	$16,315,609,844
Total	**$59,597,665,594**

Fuente: SEFIN

Avance en la aplicación de los recursos del presupuesto

Entre el 1 de enero y 30 de septiembre de 2022, fueron devengados recursos por 43 mil 843 millones 367 mil 327 pesos, cifra que constituye un avance de 73.6% del presupuesto modificado anual.

Avance en el gasto devengado a septiembre de 2022	
Concepto	**Cantidad**
Poder Legislativo	$249,679,106
Poder Judicial	$593,430,619
Órganos Autónomos	$983,244,621
Poder Ejecutivo	$41,966,912,987
Empresa de Participación Estatal Mayoritaria	$50,099,994
Total	**$43,843,367,327**

Fuente: SEFIN

Informe del SRFT

Entre el 1 de octubre de 2021 y 30 de septiembre de 2022, concluimos el informe del cuarto trimestre 2021, primer y segundo trimestre 2022 del SRFT del ejercicio, destino y resultados de los recursos que la SHCP[1705] ministra al estado[1706], logrando los siguientes resultados del Índice de Calidad de la Información[1707].

Índice de Calidad de la Información	
Trimestre	**Resultados**
Cuarto trimestre 2021	96.81 puntos
Primer trimestre 2022	100 puntos
Segundo trimestre 2022	100 puntos

Fuente: SEFIN

Transferencias de recursos a los ayuntamientos

Entre el 1 de enero y 30 de septiembre de 2022, fueron efectuadas transferencias a los municipios por 9 mil 138 millones 191 mil 937 pesos, cumpliendo en tiempo y forma con la normatividad en la materia. Destacando que el monto es 10.5% superior al mismo período de 2021.

Sistema de pensiones y jubilaciones

Entre el 1 de enero y 30 de junio de 2022, destinamos 516 millones 100 mil pesos para el fortalecimiento del sistema de pensiones y jubilaciones, en beneficio de los afiliados al ISSET[1708].

Programa Anual de Adquisiciones

Entre el 1 de enero y 30 de junio de 2022, llevamos a cabo la integración del Programa Anual de Adquisiciones de bienes y servicios, invirtiendo 83 millones 79 mil 597 pesos[1709].

1705 https://www.gob.mx/shcp
1706 https://www.transparenciapresupuestaria.gob.mx/es/PTP/EntidadesFederativas
1707 Vinculada a la línea de acción 5.4.3.2.1.5. del PED 2019-2024; a la 5.15.8.20.1.8. del PETCCMGP 2019-2024; así como a la meta 16.6 de la Agenda 2030.
1708 Vinculada a la línea de acción 5.3.3.2.2.7. del PED 2019-2024; a la 5.15.8.11.1.2. del PETCCMGP 2019-2024; así como a la meta 16.6 de la Agenda 2030.
1709 Vinculada a la línea de acción 5.3.3.5.1.3. del PED 2019-2024; a la 5.15.8.6.1.7. del PETCCMGP 2019-2024; así como a la meta 16.6 de la Agenda 2030.

Programas y proyectos de inversión

Entre el 1 de octubre de 2021 y 30 de septiembre de 2022, trabajamos la integración y administración de la cartera de programas y proyectos de inversión, revisando la documentación, prioridades y programación presentadas por los entes públicos[1710], verificando la congruencia con los objetivos y estrategias del PED[1711].

Fondo de Hidrocarburos

Entre el 1 de enero y 30 de septiembre de 2022, inyectamos recursos por 1 mil 107 millones 821 mil 629 pesos para obras de infraestructura, a partir del Fondo de Hidrocarburos del Ramo 23 del PEF, con el fin de coadyuvar en resarcir el daño generado por la actividad petrolera, así como acciones de saneamiento. Dichos recursos han servido para invertir en obra pública en los municipios, con lo cual se contribuye al desarrollo de la entidad[1712].

Cuenta Pública 2021

Entre el 1 de octubre y 31 de diciembre de 2021, trabajamos la Cuenta Pública 2021, a través de un sistema web[1713], en el que capturan la información anual los entes públicos[1714].

Proceso de programación presupuestaria

El 2 de agosto de 2022, publicamos los Lineamientos para el Proceso de Programación Presupuestaria para el ejercicio fiscal 2023[1715], así como los insumos para la integración del anteproyecto de presupuesto 2023[1716], relacionados con los ejes, objetivos, metas e indicadores del PED 2019-2024, en beneficio de los municipios y 75 entes públicos.

Reporte de calificadoras

Entre el 1 de octubre de 2021 y 30 de septiembre de 2022, mantuvimos el grado de inversión en las dos calificadoras de deuda que se tienen contratadas. En este sentido, contamos con la nota A3 de Moody´s[1717], que implica un grado medio-alto y bajo riesgo crediticio, con perspectiva estable, así como la nota A+ de HR Ratings[1718], con fuerte capacidad de pago, también con perspectiva estable[1719].

Deuda pública

Conforme a lo publicado por la SHCP[1720], correspondiente al segundo trimestre de 2022[1721], Tabasco tiene una de las menores deudas públicas del país, ocupando de menor a mayor[1722]:

1710 Vinculada a la línea de acción 3.8.3.1.1.2. del PED 2019-2024; a la 3.18.8.10.1.2. del PRIERSS 2019-2024; así como a las metas 16.3 y 16.6 de la Agenda 2030.
1711 https://tabasco.gob.mx/plan-estatal-de-desarrollo-2019-2024
1712 Vinculada a la línea de acción 5.3.3.2.1.13. del PED 2019-2024; a la 6.12.8.1.1.4. del PSOTOP 2019-2024; así como a la meta 16.6 de la Agenda 2030.
1713 https://cuentapublica.sf.tabasco.gob.mx
1714 Vinculada a la línea de acción 5.3.3.3.1.2. del PED 2019-2024; a la 5.15.8.11.1.2. del PETCCMGP 2019-2024; así como a la meta 16.3 de la Agenda 2030.
1715 https://tabasco.gob.mx/sites/default/files/users/spftabasco/lineamientos-2023_0.pdf
1716 https://tabasco.gob.mx/sites/default/files/users/spftabasco/Anexo-Insumos-integracion-Anteproyecto-Presupuesto-2023_6ta-Act.pdf
1717 https://tabasco.gob.mx/sites/default/files/users/spftabasco/Moodys-noviembre-2021.pdf
1718 https://www.hrratings.com/pdf/Reporte_Tabasco_26042022.pdf
1719 Vinculada a la línea de acción 5.3.3.2.2.4. del PED 2019-2024; a la 5.15.8.6.1.7. del PETCCMGP 2019-2024; así como a la meta 16.6 de Agenda 2030.
1720 https://www.gob.mx/shcp
1721 https://www.disciplinafinanciera.hacienda.gob.mx/es/DISCIPLINA_FINANCIERA/2022
1722 Vinculada a la línea de acción 5.3.3.3.1.1. del PED 2019-2024; a la 5.15.8.4.1.9. del PETCCMGP 2019-2024; así como a la meta 16.6 de Agenda 2030.

Lugar de deuda pública Tabasco por SHCP	
Concepto	**Lugar**
Montos absolutos	10
Términos por habitante	9
Participaciones federales	5

Fuente: SEFIN

Pago del servicio de la deuda

Entre el 1 de enero y 30 de septiembre de 2022, destinamos 549 millones 556 mil 372 pesos para el pago de capital e intereses de la deuda de largo plazo.

Cartera estatal de proyectos de inversión

Entre el 1 de enero y 30 de septiembre de 2022, actualizamos la cartera estatal de proyectos de inversión, llevándose a cabo el registro de 1 mil 23 proyectos, alcanzando 4 mil 753 millones 38 mil 653 pesos.

Cartera estatal de proyectos de inversión			
Ente público	**Tipo de proyecto**	**Número de proyectos**	**Cantidad**
CAV[1723]	Adquisición	3	$890,000
	Infraestructura gubernamental	2	$9,600,000
	Mantenimiento	2	$8,000,000
CBPET[1724]	Adquisición	3	$9,736,709
CEAS[1725]	Adquisición	70	$10,832,605
	Infraestructura económica	18	$326,664,895
CECyTE[1726]	Adquisición	3	$22,673,461
CEMATAB[1727]	Adquisición	1	$108,719
DIF Tabasco[1728]	Adquisición	3	$22,781,256
	Infraestructura social	1	$15,098,968
IBPET[1729]	Adquisición	1	$95,425
IEM[1730]	Adquisición	3	$999,500
INJUDET[1731]	Adquisición	2	$106,500
INVITAB[1732]	Adquisición	2	$2,303,204
IPCET[1733]	Adquisición	9	$48,652,316
	Otros programas	1	$3,735,200

1723 https://tabasco.gob.mx/cav
1724 https://tabasco.gob.mx/cebp
1725 https://tabasco.gob.mx/ceas
1726 http://www.cecytab.edu.mx/
1727 https://tabasco.gob.mx/cematab
1728 http://dif.tabasco.gob.mx/
1729 https://tabasco.gob.mx/ibpet
1730 https://tabasco.gob.mx/iem
1731 https://tabasco.gob.mx/injudet
1732 https://tabasco.gob.mx/invitab
1733 https://tabasco.gob.mx/ipcet

Cartera estatal de proyectos de inversión			
Ente público	**Tipo de proyecto**	**Número de proyectos**	**Cantidad**
ITIFE[1734]	Adquisición	37	$81,532,737
	Infraestructura social	70	$271,295,565
	Mantenimiento	55	$126,439,203
ITSCe[1735]	Adquisición	1	$113,400
ITSM[1736]	Adquisición	4	$590,000
JEC[1737]	Adquisición	5	$1,601,202
	Infraestructura económica	59	$446,336,456
MIP[1738]	Adquisición	3	$300,292
SAIG[1739]	Adquisición	4	$17,883,241
	Mantenimiento	1	$16,084,000
SALUD[1740]	Adquisición	5	$36,523,782
	Otros programas	1	$14,898,776
SBSCC[1741]	Infraestructura económica	12	$87,050,053
	Infraestructura social	168	$255,628,664
	Mantenimiento	1	$283,250
SC[1742]	Infraestructura social	1	$1,200,000
	Mantenimiento	1	$1,707,984
SEDAFOP[1743]	Adquisición	3	$2,061,300
SEDEC[1744]	Adquisición	1	$696,009
SEFIN[1745]	Adquisición	3	$1,100,160
	Infraestructura económica	2	$4,740,367
	Infraestructura social	6	$32,600,000
	Mantenimiento	29	$62,574,491
SEGOB[1746]	Adquisición	5	$1,191,465
	Inmueble	2	$26,895,270
SEMOVI[1747]	Adquisición	2	$9,872,204
Servicios de salud	Adquisición	153	$186,320,522
SESEA[1748]	Adquisición	2	$817,500
SESESP[1749]	Adquisición	21	$60,050,723
SETAB[1750]	Adquisición	4	$6,494,800

1734 https://tabasco.gob.mx/itife
1735 http://www.centla.tecnm.mx/
1736 https://macuspana.tecnm.mx/
1737 https://tabasco.gob.mx/jec
1738 https://tabasco.gob.mx/papagayo
1739 https://tabasco.gob.mx/saig
1740 https://tabasco.gob.mx/salud
1741 https://tabasco.gob.mx/bienestar
1742 https://tabasco.gob.mx/cultura
1743 https://tabasco.gob.mx/sedafop
1744 https://tabasco.gob.mx/sedec
1745 https://tabasco.gob.mx/finanzas
1746 https://tabasco.gob.mx/segob
1747 https://tabasco.gob.mx/movilidad
1748 https://seseatabasco.org.mx/
1749 https://tabasco.gob.mx/sesesp
1750 https://tabasco.gob.mx/educacion

Cartera estatal de proyectos de inversión			
Ente público	**Tipo de proyecto**	**Número de proyectos**	**Cantidad**
SFP[1751]	Adquisición	3	$2,562,469
SOTOP[1752]	Adquisición	3	$7,867,150
	Infraestructura económica	64	$1,739,383,266
	Infraestructura social	97	$558,159,401
	Inmueble	1	$3,251,802
	Mantenimiento	5	$23,479,006
	Otros programas	3	$28,801,009
	Otros proyectos	6	$29,367,317
SSPC[1753]	Adquisición	36	$26,907,023
	Infraestructura gubernamental	4	$10,177,327
	Infraestructura social	1	$57,131,200
	Inmueble	1	$2,561,297
UIET[1754]	Adquisición	1	$259,652
UJAT[1755]	Mantenimiento	1	$16,270,113
UPCH[1756]	Adquisición	2	$1,645,200
UPGM[1757]	Adquisición	2	$912,738
YUMKA'[1758]	Adquisición	7	$4,971,446
	Infraestructura económica	1	$2,169,063
	Total	**1,023**	**$4,753,038,653**

Fuente: SEFIN

Fideicomisos estatales

Al cierre del 30 de septiembre de 2022, el Gobierno del Estado tiene 18 fideicomisos, con un saldo de 471 millones 182 mil 185 pesos. Entre el 1 de enero y 30 de septiembre de 2022, se realizaron 71 sesiones de comités técnicos, con 380 acuerdos[1759].

Sistema de Alertas de la SHCP

En la clasificación más reciente del Sistema de Alertas de la SHCP[1760], correspondiente al segundo trimestre de 2022, nos ubicamos calificados en nivel de endeudamiento sostenible en los 3 indicadores que se miden periódicamente.

1751 https://tabasco.gob.mx/funcion-publica
1752 https://tabasco.gob.mx/sotop
1753 https://tabasco.gob.mx/seguridad
1754 https://tabasco.gob.mx/uiet
1755 https://www.ujat.mx/
1756 https://upch.mx/
1757 http://www.updelgolfo.mx/
1758 http://yumka.gob.mx/
1759 Ver el apartado de Fideicomisos en el tomo Finanzas Públicas 2022 del 4to Informe de Gobierno.
1760 https://www.gob.mx/shcp

Sistema de Alertas de la SHCP; II trimestre 2022			
Indicador 1: Deuda Pública y Obligaciones sobre Ingresos de Libre Disposición	**Indicador 2: Servicio de la Deuda y de Obligaciones sobre Ingresos de Libre Disposición**	**Indicador 3: Obligaciones a Corto Plazo y Proveedores y Contratistas sobre Ingresos Totales**	**Resultado del Sistema de Alertas**
21.7%	3.1%	1.9%	

Fuente: SEFIN

Desarrollo de sistemas

Entre el 1 de enero y 30 de septiembre de 2022, desarrollamos sistemas para mejorar los procedimientos en las diferentes áreas y afianzar la calidad del servicio público.

Desarrollo de sistemas	
Sistema	**Finalidad**
Módulos de los artículos de compra y conciliación bancaria[1761]	Para mejorar los procesos y dar certidumbre a las operaciones[1762]
Recursos humanos[1763]	Para administrar la información laboral sobre el personal[1764]
Bienes muebles[1765]	Para el registro, control y seguimiento de inventarios[1766]
Buzón fiscal[1767]	Como medio de comunicación entre la SEFIN y los contribuyentes, en cuanto a beneficios fiscales, respuesta a solicitudes de información y estado de trámites[1768]
Almacenamiento de archivos para auditorías[1769]	Para intercambiar información con instituciones privadas y públicas encargadas de auditar a SEFIN, con el fin de mejorar el control y acceso a los archivos[1770]

Fuente: SEFIN

1761 https://sistemasinternos.sf.tabasco.gob.mx
1762 Vinculada a la línea de acción 5.3.3.3.1.2. del PED 2019-2024; a la 5.15.8.11.1.2. del PETCCMGP 2019-2024; así como a la meta 16.3 de la Agenda 2030.
1763 http://rh.spf.tabasco.local/
1764 Vinculada a la línea de acción 5.3.3.3.1.1. del PED 2019-2024; a la 5.15.8.13.2.1. del PETCCMGP 2019-2024; así como a la meta 16.6 de la Agenda 2030.
1765 http://inventario.spf.tabasco.gob.mx/
1766 Vinculada a la línea de acción 5.3.3.3.1.1. del PED 2019-2024; a la 5.15.8.13.2.1. del PETCCMGP 2019-2024; así como a la meta 16.6 de la Agenda 2030.
1767 https://buzonfiscal.tabasco.gob.mx
1768 Vinculada a la línea de acción 5.3.3.2.1.2. del PED 2019-2024; a la 5.15.8.6.1.5. del PETCCMGP 2019-2024; así como a la meta 16.6 de la Agenda 2030.
1769 https://auditorias.sf.tabasco.gob.mx
1770 Vinculada a la línea de acción 5.3.3.3.1.2. del PED 2019-2024; a la 5.15.8.13.2.1. del PETCCMGP 2019-2024; así como a la meta 16.3 de Agenda 2030.

Secretaría de Administración e Innovación Gubernamental (SAIG)[1771]

Archivo patrimonial

El 15 de diciembre de 2021, concluimos la remodelación en las instalaciones del archivo del patrimonio del Estado y adquirimos mobiliario invirtiendo 443 mil 464 pesos, con la finalidad de mejorar el control, supervisión, conservación y resguardo[1772].

Sesión Gobierno Digital

El 29 de diciembre de 2021, presentamos ante el Consejo Estatal de Gobierno Digital:

- Sistema para el uso de la firma electrónica avanzada,
- Sistema de turnado de documentos,
- Proyecto de Estándares en TIC.

Publicación de Acuerdo

El 29 de diciembre de 2021, fue publicado[1773] el Acuerdo en el POET[1774] reformando, adicionando y derogando artículos y fracciones del Reglamento[1775] de la LAAPSET[1776].

Mantenimiento preventivo y correctivo

Entre el 1 de octubre de 2021 y 30 de septiembre de 2022, llevamos a cabo servicios y mantenimiento preventivo y correctivo en distintos rubros de los bienes muebles e inmuebles de la administración pública estatal, invirtiendo 42 millones 519 mil 464 pesos[1777].

Servicios y mantenimiento preventivo		
Rubro	**Entes públicos beneficiarios**	**Inversión**
Mantenimiento de mobiliario y equipo, contratación de servicios de vigilancia, servicios de limpieza y fumigaciones	CBPET, CCLET, CERTT, CGAJ, CGEG, CORAT, JEC, SAIG, SBSCC, SC, SEDAFOP, SEDEC, SEDENER, SEFIN, SEGOB, SEMOVI, SESESP, SETAB, SETUR, SNET, SOTOP, SSPC y YUMKA’	$14,991,529
Parque vehicular	CBPET, CCLET, CERTT, CGAJ, CGEG, COMESFOR, CORAT, JEC, SAIG, SBSCC, SC, SEDAFOP, SEDEC, SEDENER, SEGOB, SEFIN, SEMOVI, SESESP, SETAB, SETUR, SFP, SNET, SOTOP, SSPC y YUMKA’	$7,539,475

1771 https://tabasco.gob.mx/saig
1772 Vinculada al proyecto prioritario PMIAPE del PED 2019-2024.
1773 Vinculada a la línea de acción 5.3.3.5.1.1. del PED 2019-2024 y a la 5.15.8.9.1.2. del PETCCMGP 2019-2024.
1774 https://tabasco.gob.mx/PeriodicoOficial/descargar/2664
1775 https://tabasco.gob.mx/leyes/descargar/1/766
1776 https://congresotabasco.gob.mx/wp/wp-content/uploads/2019/01/Ley-de-Adquisiciones-Arrendamientos-y-Prestaci%C3%B3n-de-Servicios-del-Edo..pdf
1777 Vinculada a la línea de acción 5.3.3.5.1.5. del PED 2019-2024; a las 5.15.8.8.1.1. y 5.15.8.8.1.2. del PETCCMGP 2019-2024.

Servicios y mantenimiento preventivo		
Rubro	**Entes públicos beneficiarios**	**Inversión**
Bienes inmuebles	Centro Administrativo de Gobierno, Centro de Convenciones, Parque Tabasco Dora María, Parque de Bosques de Saloya, Oficinas Administrativas de Periférico y Casa de la Laguna	$19,988,460
	Total	**$42,519,464**

Fuente: SAIG

Adquisiciones, arrendamientos y prestación de servicios

Entre el 1 de octubre de 2021 y 30 de septiembre de 2022, brindamos la atención a los requerimientos y solicitudes relacionadas con la adquisición, arrendamientos y prestación de servicios de las unidades administrativas de la SAIG[1778] y 25 entes públicos[1779] conforme a los principios de eficacia, eficiencia y honradez, en términos de las disposiciones legales aplicables[1780].

Capacitación y profesionalización a servidores públicos

Entre el 1 de octubre de 2021 y 30 de septiembre de 2022, fomentamos la capacitación en temas de habilidades digitales para 1 mil 135 servidores públicos con una inversión de 245 mil 830 pesos, capacitando en total 10 mil 121 servidores públicos, a través de cursos, talleres, conferencias, pláticas y estudios de postgrados en modalidad virtual y presencial, invirtiendo 3 millones 183 mil 158 pesos.

Capacitación a servidores públicos			
Cantidad de acciones	**Servidores públicos**	**Inversión**	**Entes públicos beneficiarios**
206[1781]	10,121	$3,183,158	CAV, CEAS, CECAMET, CERTT, CEDH, CGAJ, CGEG, CORAT, DIF TABASCO, IBPET, IEM, IFORTAB, INJUDET, IPCET, INVITAB, ISSET, ITIFE, JEC, MIP, SAIG, SALUD, SBSCC, SC, SEABA, SEDAFOP, SEDEC, SEFIN, SETAB, SEGOB, SEMOVI, SETUR, SFP, SEDEC, SEDENER, SOTOP, SSPC, TSJ, YUMKA', Colegios, Hospitales y Universidades

Fuente: SAIG

Sistema de Legalización y Apostilla

Entre el 1 de octubre de 2021 y 30 de septiembre de 2022, desarrollamos e implementamos el sistema de Legalización y Apostilla[1782] para diversos documentos expedidos por la DGSL de la SEGOB[1783], logrando que el trámite y pago se realice vía electrónica, beneficiando a 734 mil 693 usuarios de servicios educativos escolarizados y no escolarizados[1784].

1778 https://tabasco.gob.mx/saig

1779 CBPET, CCLET, CERTT, CGAJ, COMESFOR, CORAT, CGEG, JEC, SAIG, SBSCC, SC, SEDAFOP, SEDEC, SEDENER, SEFIN, SEGOB, SEMOVI, SESESP, SETAB, SETUR, SFP, SNET, SOTOP, SSPC y YUMKA'.

1780 Vinculada a la línea de acción 5.3.3.5.1.4. del PED 2019-2024 y a la 5.15.8.9.1.3. del PETCCMGP 2019-2024.

1781 Vinculada a las líneas de acción 5.3.3.6.1.4. y 5.3.3.6.1.6. del PED 2019-2024; a las 5.15.8.6.1.6. y 5.15.8.7.1.2. del PETCCMGP 2019-2024; así como a la meta 4.4 de la Agenda 2030.

1782 https://tramites.tabasco.gob.mx/servicioslegales/

1783 https://tabasco.gob.mx/segob

1784 Vinculada a la línea de acción 5.6.3.1.1.4. del PED 2019-2024; a la 5.15.8.12.1.3. del PETCCMGP 2019-2024; así como a la meta 9.c de la Agenda 2030.

Sistema de mesa de ayuda

Entre el 1 de octubre de 2021 y 30 de septiembre de 2022, atendimos 756 solicitudes de apoyo en la mesa de seguimiento de gobierno digital, comprendiendo altas, bajas, actualizaciones, ampliaciones, reseteos de clave de acceso y asesoría en flujos de trabajo, beneficiando a 6 mil 986 usuarios del correo electrónico institucional correo.tabasco.gob.mx[1785].

Seguimiento y asistencia

Entre el 1 de octubre de 2021 y 30 de septiembre de 2022, dimos mejoras, seguimiento y asistencia técnica a diferentes sistemas, programas y portales de la administración pública.

Seguimiento y asistencia	
Ente público	**Descripción sistema o programa**
INVITAB[1786]	Programa Apoyo al ciudadano[1787] a través de materiales de construcción subsidiados (cemento) adecuaciones en el módulo de entrega de vales, así como en su funcionalidad al enviar correos electrónicos[1788]
SEABA[1789]	Sistema de registro y seguimiento de los bienes asegurados[1790] del Gobierno del Estado[1791]
PEC[1792]	Trámite de licencias de conducir[1793] y la funcionalidad de adquirir licencia con información del Sistema de Constancia de Educación Vial[1794]
DIF Tabasco[1795]	Sistema electrónico CAI[1796] con registro y seguimiento de solicitudes de preinscripción o reinscripción[1797]
CCYTET[1798]	Asistencia técnica al portal[1799] del CCYTET[1800] para la carga de información de los investigadores

1785 Vinculada a la línea de acción 5.3.3.3.1.2. del PED 2019-2024; a la 5.15.8.12.1.1. del PETCCMGP 2019-2024; así como a la meta 9.c de la Agenda 2030.
1786 https://tabasco.gob.mx/invitab
1787 https://apoyos.tabasco.gob.mx/invitab/index.jsp
1788 Vinculada a la línea de acción 5.3.3.3.1.2. del PED 2019-2024; a la 5.15.8.6.1.5. del PETCCMGP 2019-2024; así como a la meta 9.c de la Agenda 2030.
1789 https://tabasco.gob.mx/seaba
1790 http://bienesasegurados.tabasco.gob.mx/
1791 Vinculada a la línea de acción 5.3.3.3.1.2. del PED 2019-2024; a la 5.15.8.6.1.5. del PETCCMGP 2019-2024; así como a la meta 9.c de la Agenda 2030.
1792 https://tabasco.gob.mx/direccion-general-de-la-policia-estatal-de-caminos
1793 https://licencias.tabasco.gob.mx
1794 Vinculada a la línea de acción 5.3.3.3.1.2. del PED 2019-2024; a la 5.15.8.6.1.5. del PETCCMGP 2019-2024; así como a la meta 9.c de la Agenda 2030.
1795 http://dif.tabasco.gob.mx/
1796 https://cai.tabasco.gob.mx
1797 Vinculada a la línea de acción 5.6.3.1.1.4 del PED 2019-2024; a la 5.15.8.12.1.3. del PETCCMGP; así como a la meta 9.c de la Agenda 2030.
1798 https://www.ccytet.gob.mx/
1799 http://ccytet.gob.mx:8080/Candidatos/login.jsp
1800 Vinculada a la línea de acción 5.3.3.1.1.4. del PED 2019-2024; a la 5.15.8.13.2.1. del PETCCMGP 2019-2024; así como a la meta 9.c de la Agenda 2030.

Seguimiento y asistencia	
Ente público	**Descripción sistema o programa**
SAIG[1801]	Sistema OVIE capacitación[1802] a personal de INEGI[1803]
	Sistema de correspondencia digital[1804] para facilitar el proceso de publicación[1805] del POET[1806]
	Sistema de proveedores[1807] con registro y seguimiento de los proveedores, permitiendo consultar la constancia 34 Bis[1808] del Estado[1809]
	Seguimiento a la implementación de firma de documentos mediante firma digital (cer y KEY)[1810]
	Seguimiento y revisión al portal[1811] Tabasco[1812]
	Sistema de oficios[1813] con mejoras y soporte técnico; además lo entregamos a Cárdenas, Centro y Huimanguillo, apoyando en la instalación y configuración para su funcionamiento[1814]
	Sistema de resguardo de bienes, implementación del sistema de bienes en ambientes de producción[1815] para validación de funcionalidades beneficiando a 1 mil 61 servidores públicos[1816]

Fuente: SAIG

Portales de Georreferenciación

Entre el 1 de enero y 30 de septiembre de 2022, concluimos la construcción y publicación del sitio web de georreferenciación de obras públicas[1817], donde se muestra la localización y proceso de las obras realizadas en conjunto con la CED; así como el sitio web de georreferenciación del atlas de violencia de género[1818] que se realizó en coordinación con el IEM[1819]; y el respectivo a la OVIE desarrollado en coordinación con el CGVCOPLADET[1820] y el INEGI[1821].

Credenciales de empleado

Entre el 1 de julio y 30 de septiembre de 2022, realizamos la construcción de la funcionalidad de aplicación para la generación de las credenciales de empleado del Gobierno del Estado, beneficiando a 1 mil 61 servidores públicos[1822].

1801 https://tabasco.gob.mx/saig
1802 Vinculada a la línea de acción 5.3.3.3.1.2. del PED 2019-2024; a la 5.15.8.12.1.1. del PETCCMGP 2019-2024; así como a la meta 9.c de la Agenda 2030.
1803 https://www.inegi.org.mx/
1804 https://correspondencia.tabasco.gob.mx/login
1805 Vinculada a la línea de acción 5.3.3.5.1.2. del PED 2019-2024; a la 5.15.8.6.1.1. del PETCCMGP 2019-2024; así como a la meta 9.c de la Agenda 2030.
1806 https://tabasco.gob.mx/PeriodicoOficial
1807 https://tramites.tabasco.gob.mx/proveedores/
1808 https://tabasco.gob.mx/constancia-de-obligaciones-fiscales-34bis
1809 Vinculada a la línea de acción 5.3.3.3.1.2. del PED 2019-2024; a la 5.15.8.16.1.2. del PETCCMGP 2019-2024; así como a la meta 9.c de la Agenda 2030.
1810 Vinculada a la línea de acción 5.3.3.3.1.3. del PED 2019-2024; a la 5.15.8.12.1.4. del PETCCMGP 2019-2024; así como a la meta 9.c de la Agenda 2030.
1811 https://tabasco.gob.mx
1812 Vinculada a la línea de acción 5.3.3.3.1.2. del PED 2019-2024; a la 5.15.8.16.1.2. del PETCCMGP 2019-2024; así como a la meta 9.c de la Agenda 2030.
1813 https://oficios.tabasco.gob.mx
1814 Vinculada a la línea de acción 5.3.3.5.1.2. del PED 2019-2024; a la 5.15.8.6.1.1. del PETCCMGP 2019-2024; así como a la meta 9.c de la Agenda 2030.
1815 http://bienesproduccion.tabasco.gob.mx:8080/
1816 Vinculada a la línea de acción 5.3.3.3.1.2. del PED 2019-2024; a la 5.15.8.12.1.1. del PETCCMGP 2019-2024; así como a la meta 9.c de la Agenda 2030.
1817 https://tabasco.gob.mx/georeferenciacion-obra-publica
1818 https://atlasdegenero.tabasco.gob.mx/violencia/
1819 https://tabasco.gob.mx/iem
1820 https://tabasco.gob.mx/copladet
1821 Vinculada a la línea de acción 5.3.3.3.1.2. del PED 2019-2024; a la 5.15.8.6.1.5. del PETCCMGP 2019-2024; así como a la meta 9.c de la Agenda 2030.
1822 Vinculada a la línea de acción 5.3.3.3.1.2. del PED 2019-2024; a la 5.15.8.12.1.1. del PETCCMGP 2019-2024; así como a la meta 9.c de la Agenda 2030.

Registro del Padrón de Proveedores

Entre el 1 de octubre de 2021 y 30 de septiembre de 2022, realizamos simplificación del trámite[1823] del Registro del Padrón de Proveedores[1824].

1823 Vinculada a la línea de acción 5.3.3.5.1.2. del PED 2019-2024 y a la 5.15.8.13.1.3. del PETCCMGP 2019-2024.
1824 https://tramites.tabasco.gob.mx/proveedores/

Servicio Estatal de Administración de Bienes Asegurados, Abandonados o Decomisados del Estado de Tabasco (SEABA)[1825]

Bienes asegurados

Entre el 1 de octubre de 2021 y 30 de septiembre de 2022, registramos 524 ingresos y 41 devoluciones en el portal de bienes asegurados[1826].

Bienes asegurados		
Bienes	**Ingresos**	**Devoluciones**
Vehículos	470	40
Objetos	54	1
Total	**524**	**41**

Fuente: SEABA

Derechos por devoluciones de bienes

Entre el 1 de octubre de 2021 y 30 de septiembre del 2022 obtuvimos ingresos por 175 mil 791 pesos derivado de los derechos por devoluciones de bienes e inmuebles.

Proyecto integral de mantenimiento

Entre el 1 de octubre de 2021 y 30 de septiembre de 2022, ejecutamos acciones de mantenimiento, con el objetivo de mejorar las instalaciones, mayor control y seguridad en el área de resguardo de bienes, invirtiendo 149 mil 756 pesos[1827].

Proyecto integral de mantenimiento			
Fecha		**Descripción**	**Inversión**
Inicio	**Término**		
01/10/2021	30/06/2022	Delimitación de áreas con estructura de tabla roca, para asignar áreas de archivo general, bodega y almacén	$49,099
01/10/2021	30/06/2022	Servicio de plomería a los sanitarios y mantenimiento a los aires acondicionados de las oficinas	$24,284
01/10/2021	30/06/2022	Mantenimiento de la malla perimetral, desmorre de árboles, fumigación, podado de árboles en los retenes	-
01/10/2021	30/06/2022	Instalación de anaqueles y repisas para la organización y conservación de archivo del almacén	$40,556
15/11/2021	19/11/2021	Mantenimiento de pintura interior de las oficinas	$19,254
22/11/2021	22/11/2021	Rotulación en vinil y colocación con letreros acrílicos para renovación de imagen	$5,742
01/03/2022	03/03/2022	Mantenimiento de plafones y luminarias en interior y exterior de oficinas	$10,821
		Total	**$149,756**

Fuente: SEABA

1825 https://tabasco.gob.mx/seaba

1826 Vinculada a la línea de acción 5.3.3.4.1.2 del PED 2019-2024; a la 5.15.8.10.1.1. del PETCCMGP 2019-2024; así como a la meta 5.5 de la Agenda 2030.

1827 Vinculada al proyecto prioritario PIMISEABA del PED 2019-2024.

Protección de bienes asegurados

Entre el 1 de octubre de 2021 y 30 de septiembre de 2022, instalamos 9 cámaras de seguridad para la vigilancia en el exterior e interior de las oficinas, con el objetivo de mantener constante supervisión de los bienes que ingresan para su correcto resguardo y aseguramiento, invirtiendo 34 mil 232 pesos[1828].

Formación y desempeño laboral

Entre el 1 de octubre de 2021 y 30 de septiembre de 2022, participamos en 33 cursos, 2 talleres y 3 conferencias implementados por la SAIG[1829] de forma virtual, conferencias y capacitaciones para fomentar la igualdad de oportunidades de liderazgo y mejorar el servicio a la ciudadanía.

Suministro de agua en retén

Entre el 11 y 15 de octubre de 2021, instalamos pozo profundo para captación de aguas subterráneas e instalación de bomba para suministrar vital líquido al retén de Cumuapa en Cunduacán, invirtiendo 9 mil 195 pesos[1830].

1828 Vinculada al proyecto prioritario PIPBA del PED 2019-2024.
1829 https://tabasco.gob.mx/saig
1830 Vinculada al proyecto prioritario PIMISEABA del PED 2019-2024.

Secretaría de Bienestar, Sustentabilidad y Cambio Climático (SBSCC)[1831]

Apoyos de salud

Entre el 1 de octubre de 2021 y 30 de septiembre de 2022, levantamos expedientes en comunidades de Centla, Centro, Jalpa de Méndez, Nacajuca, Macuspana, Tacotalpa y Tenosique, en coordinación con el IBPET[1832], para otorgar apoyos de salud a personas vulnerables en municipios con mayor presencia indígena, al margen de la seguridad social y en grado de alta marginación[1833], beneficiando a 1 mil 300 personas.

Créditos a mujeres indígenas

Entre el 1 de octubre de 2021 y 30 de junio de 2022, participamos en elección de beneficiarios en colaboración con la SEDEC[1834], para créditos con requisitos flexibles a mujeres indígenas con actividad productiva en los municipios, beneficiando a 50 mujeres[1835].

Inversión en Infraestructura Social 2021-2022

Entre el 1 de octubre de 2021 y 30 de septiembre de 2022, realizamos acciones complementarias de construcción en obras sociales básicas[1836] que benefician a 1 millón 110 mil 572 personas en en pobreza extrema, financiados con el FISE, destinándose una inversión de 322 millones 146 mil 911 pesos:

Acciones FISE realizadas 2021-2022			
Municipio	**Proyecto**	**Beneficiarios**	**Inversión**
Balancán	Construcción de cárcamo de bombeo	840	$2,114,446.62
	Construcción de la Unidad Básica de Rehabilitación	13,030	$3,588,640.22
	Construcción de la Red de Drenaje Sanitario	680	$3,928,120.54
	Rehabilitación de la Red de Drenaje Sanitario	280	$1,637,788.82

1831 https://tabasco.gob.mx/bienestar
1832 https://tabasco.gob.mx/ibpet
1833 Vinculada a las líneas de acción 4.3.3.4.1.1. del PED 2019-2024 y a la línea de acción 4.1.3.8.4.1.2. del PSBSCC 2019-2024.
1834 https://tabasco.gob.mx/sedec
1835 Vinculada a las líneas de acción 4.3.3.13.1.3. del PED 2019-2024 y a la línea de acción 4.13.8.13.1.3.del PSBSCC 2019-2024.
1836 Vinculada al proyecto prioritario OSBPPEFISE 2019-2024.
https://www.gob.mx/bienestar%7Cfais/acciones-y-programas/fondo-de-infraestructura-social-para-las-entidades-fise

Acciones FISE realizadas 2021-2022			
Municipio	**Proyecto**	**Beneficiarios**	**Inversión**
Cárdenas	Equipamiento a la vivienda con estufas ecologicas	2,675	$9,999,150.00
	Construcción de techumbre	69	$513,068.11
		59	$1,282,691.45
		44	$693,570.61
		75	$1,079,603.45
	Rehabilitación de la red de agua potable	224	$272,774.93
		310	$105,191.77
		108	$51,756.98
		204	$38,036.87
		104	$69,473.11
		288	$179,054.32
	Rehabilitación de la red de drenaje sanitario	310	$356,567.51
		204	$473,763.25
		301	$782,078.93
		104	$233,632.36
		108	$240,983.62
		288	$488,449.93
	Construcción de guarniciones y banquetas	368	$522,334.81
		285	$720,846.97
		138	$144,152.13
		233	$234,792.85
		98	$181,653.45
		1,672	$590,539.55
	Construcción de pavimentación	138	$525,694.33
	Mantenimiento de la red de energía eléctrica	360	$1,098,924.97
		56	$283,250.05
	Construcción de pavimento con mezcla asfáltica	373	$4,319,160.46
	Construcción de pavimento con concreto hidraulico	368	$1,968,317.58
		233	$623,717.43
		98	$421,905.73
		1,672	$1,556,708.62

Acciones FISE realizadas 2021-2022			
Municipio	**Proyecto**	**Beneficiarios**	**Inversión**
Centla	Construcción de pavimento	2,200	$3,155,193.28
	Acciones complementarias para la construccion de cuarto para dormitorio	4	$15,781.88
		7	$31,563.76
		18	$78,909.40
		22	$94,691.28
		22	$94,691.28
		30	$126,255.04
		4	$15,781.88
	Acciones complementarias para la construcción de vivienda	4	$64,743.91
		15	$258,975.66
		19	$323,719.60
	Rehabilitación de red de drenaje sanitario	295	$2,197,401.23
		295	$844,561.28
	Construcción de guarniciones y banquetas	367	$291,126.75
		223	$1,033,634.12
		370	$1,127,685.83
		490	$711,807.93
		367	$532,649.87
		458	$869,879.35
	Rehabilitación de pavimento con mezcla asfáltica	550	$2,056,919.86
	Construcción de pavimento con concreto hidráulico	506	$1,797,387.31
	Rehabilitación de red de agua potable	295	$208,911.52
	Construcción de guarniciones y banquetas	506	$764,726.75
		295	$879,425.38
	Rehabilitación de pavimento con concreto hidráulico	295	$2,592,732.25
		367	$2,105,723.07
	Rehabilitación de red de agua potable	367	$154,610.73
	Construcción de red de agua potable	506	$162,339.68
	Ampliación de la red de distribución de energía eléctrica	204	$1,532,878.34

Acciones FISE realizadas 2021-2022			
Municipio	**Proyecto**	**Beneficiarios**	**Inversión**
Centro	Construcción de 32 aulas	1,322	$23,908,795.14
	Construcción de barda perimetral	1,322	$3,923,436.08
	Construcción de bibliotecas	1,322	$2,437,581.51
	Construcción de comedores escolares	1,322	$2,529,127.34
	Construcción de 2 servicios sanitarios	1,322	$3,357,190.45
	Construcción de techados en áreas de impartición de educación fisica	1,322	$1,376,146.84
	Construcción de 2 canchas deportivas	1,322	$4,246,580.47
	Construcción de servicios básicos de electrificación	1,322	$2,038,720.57
	Construcción de pavimento de concreto hidráulico	18,312	$2,174,401.19
	Rehabilitación de la red de drenaje sanitario	477	$2,490,000.00
	Rehabilitación de la red del colector pluvial	711	$7,103,142.45
	Rehabilitación de pavimento de concreto asfáltico	353,577	$1,197,018.86
		353,577	$1,016,201.02
	Construcción de red de drenaje pluvial	477	$3,450,000.00
	Rehabilitación de la red de agua potable	477	$3,120,000.00
Comalcalco	Construcción de pavimento con mezcla asfáltica	1,244	$4,419,265.87
	Construcción de pavimento con concreto hidráulico	170	$1,697,236.61
	Rehabilitación de pavimento con concreto hidráulico	1,906	$5,117,931.95
	Rehabilitación de drenaje sanitario	1,906	$5,093,775.00
	Construcción de pavimento con concreto hidráulico	1,471	$3,230,226.34
	Ampliación de la red eléctrica en media y baja tensión	1,691	$1,088,193.88
		7,700	$973,941.90
	Construcción de techado	77	$687,096.18
		1,250	$1,019,310.13
		135	$697,729.42
		125	$927,995.41
	Construcción de barda perimetral	145	$654,877.06
		165	$646,880.85
	Construcción de cancha deportiva	125	$650,562.69
	Rehabilitación de pavimento con mezcla asfáltica	745	$3,094,976.71
Cunduacán	Rehabilitación de camino con mezcla asfáltica	132	$2,382,929.77
	Rehabilitación de pavimento con mezcla asfáltica	2,254	$2,244,287.03
	Construcción de camino con mezcla asfáltica	140	$2,223,279.35
		474	$3,517,504.27

Acciones FISE realizadas 2021-2022			
Municipio	**Proyecto**	**Beneficiarios**	**Inversión**
Emiliano Zapata	Construcción de pavimento con concreto hidráulico	213	$2,582,055.22
		183	$746,567.89
		3,645	$1,404,757.03
		3,645	$949,895.17
		3,645	$947,733.49
Huimanguillo	Rehabilitación de pavimentación con concreto hidráulico	500	$2,448,370.99
		150	$1,710,210.98
		565	$4,266,493.27
	Construcción de red de drenaje sanitario	1,090	$6,226,414.90
	Ampliación de red de distribución de energía eléctrica	325	$881,921.19
	Construcción de pavimento asfáltico en caliente	180	$2,002,674.47
		400	$1,750,463.55
	Construcción de pavimento con concreto hidráulico	300	$1,324,802.50
Jalapa	Construcción de cancha deportiva	166	$1,538,581.05
		455	$1,577,820.82
	Construcción de pavimento con mezcla asfáltica	188	$1,684,151.26
	Equipamiento de alumbrado público	466	$26,938.54
		751	$26,938.54
		362	$26,938.54
		340	$26,938.54
		219	$26,938.54
		389	$26,938.54
		376	$26,938.54
		274	$26,938.54
		239	$26,938.54
Jalpa de Méndez	Rehabilitación de carretera con concreto asfáltico	334	$1,989,275.15
	Rehabilitación de camino rural con concreto asfáltico	1,718	$3,792,695.84
	Rehabilitación de drenaje sanitario	1,718	$1,862,568.57
		4,463	$1,882,970.49
	Rehabilitación de cárcamo	15,695	$154,670.29
	Rehabilitación de drenaje sanitario	278	$325,442.05
	Rehabilitación de camino con mezcla asfáltica	334	$2,600,000.00
Jonuta	Construcción de camino rural	212	$2,945,145.82
		35	$3,617,460.00
	Ampliación de red de drenaje sanitario	586	$2,053,200.00
	Construcción de planta de tratamiento de aguas residuales	586	$4,436,417.67
	Construcción de pavimento con concreto hidráulico	7,387	$2,672,382.33

Acciones FISE realizadas 2021-2022			
Municipio	**Proyecto**	**Beneficiarios**	**Inversión**
Macuspana	Construcción de camino con mezcla asfáltica	438	$3,180,592.09
	Rehabilitación de camino con mezcla asfáltica	469	$3,791,384.54
	Construcción de guarniciones y banquetas	32,225	$274,015.09
		5,892	$260,944.92
	Construcción de techado	2,052	$1,528,753.46
	Rehabilitación de camino con mezcla asfáltica	5,822	$1,912,697.59
	Construcción de camino con mezcla asfáltica	1,615	$1,165,819.04
	Rehabilitación de red de drenaje sanitario	32,225	$1,105,836.82
	Construcción de pavimento con concreto hidráulico	32,225	$1,069,056.90
		5,892	$2,045,576.63
	Construcción de pavimento con mezcla asfáltica	4,473	$2,282,002.99
	Construcción de pozo profundo de agua entubada	1,116	$1,735,962.22
Nacajuca	Construcción de la plaza cívica	11,289	$5,286,012.00
	Construcción de guarniciones y banquetas	100	$1,381,040.95
	Rehabilitacion de pavimento con mezcla asfáltica	11,289	$1,739,394.13
	Rehabilitación de camino con concreto asfáltico	3,585	$4,343,173.76
	Construcción de camino con concreto asfáltico	11,289	$744,679.22
	Construcción de pavimento con concreto asfáltico	300	$1,623,269.87
	Acciones complementarias para la construcción de cuarto para dormitorio	11	$47,345.64
		59	$252,510.08
Paraíso	Construcción de pavimento con mezcla asfáltica	285	$643,382.78
	Rehabilitación de pavimento con mezcla asfáltica	194	$4,841,662.96
	Construcción de barda perimetral	653	$578,384.45
	Ampliación de red de energía eléctrica	339	$1,135,709.57
	Construcción de la red de agua potable	170	$261,712.91
	Construcción de guarniciones y banquetas	120	$386,038.31
	Construcción de red de agua potable	79	$115,725.02
	Construcción de pavimento con mezcla asfáltica	254	$956,892.21
		216	$508,274.92
	Construcción de pavimento con concreto hidráulico	120	$778,194.17
	Construcción de la red de drenaje sanitario	350	$1,833,176.17
		150	$727,670.36
		50	$110,184.40
	Rehabilitación de la red de drenaje sanitario	170	$525,239.00
		480	$1,803,730.07
Tacotalpa	Construcción de pavimento con concreto asfáltico	790	$3,153,811.21
		439	$2,470,128.15
	Construcción de pavimento con concreto hidráulico	954	$1,137,947.33
		8,071	$1,474,192.35
	Mantenimiento de la red de energía eléctrica	1,474	$2,141,552.55

Acciones FISE realizadas 2021-2022			
Municipio	**Proyecto**	**Beneficiarios**	**Inversión**
Teapa	Rehabilitación de red de drenaje sanitario	2,630	$960,820.42
		1,982	$1,088,110.03
		2,869	$418,810.63
	Rehabilitación de red de agua potable	4,591	$659,551.48
		2,630	$272,223.99
	Ampliación de red de energía eléctrica	3,006	$1,114,753.05
	Construcción de guarniciones y banquetas	26,548	$258,353.20
		2,630	$377,093.54
		1,982	$475,914.07
	Rehabilitación de alumbrado público	4,591	$623,502.59
	Rehabilitación de pavimento con concreto hidráulico	2,630	$1,578,808.61
	Rehabilitación de red de drenaje pluvial	2,630	$708,898.13
	Rehabilitación de alumbrado público	2,630	$204,511.57
	Rehabilitación de pavimento con concreto hidráulico	1,982	$2,220,681.17
	Rehabilitación de red de agua potable	1,982	$438,619.16
	Rehabilitación de parque público lineal	4,591	$8,592,992.89
Tenosique	Construcción de red de agua potable	2,888	$418,990.42
		2,126	$512,335.78
	Construcción drenaje pluvial	715	$2,272,790.45
	Construcción de pavimento con concreto hidráulico	2,126	$3,273,521.63
	Construcción de red de drenaje sanitario	2,888	$1,084,527.05
		2,126	$1,587,882.71
	Construcción de guarniciones y banquetas	2,126	$850,059.88
	Total	**1,110,572**	**$322,146,911.02**

Fuente: SBSCC

Inspección y vigilancia ambiental

Entre el 1 de octubre de 2021 y 30 de septiembre de 2022, implementamos mecanismos de regulación ambiental en materia de RME[1837] así como regulación en materia de emisiones a la atmósfera[1838].

- Ejecutamos 243 acciones de inspección[1839] y vigilancia ambiental.
- Atendimos y gestionamos 40 denuncias[1840] ambientales[1841].

1837 Vinculada a la línea de acción 6.4.3.5.4.5 del PED 2019-2024; a la 2.3.8.9.4.7 del PSBSSCC 2019-2024; asi como a la meta 12.5 de la Agenda 2030.
1838 Vinculada a la línea de acción 6.4.3.5.5.2 del PED 2019-2024; a la 2.3.8.9.5.2 del PSBSSCC 2019-2024; asi como a la meta 11.6 de la Agenda 2030.
1839 Vinculada al programa prioritario PVNEFCJE del PED 2019-2024. https://tabasco.gob.mx/sites/default/files/users/sbstabasco/DR-F01-INSPECCION-01ENE-31MAR-2022.pdf
1840 https://tabasco.gob.mx/denuncia-popular-ambiental
1841 https://tabasco.gob.mx/sites/default/files/users/sbstabasco/DR-F02-DENUNCIAS-01ENE-31MAR-2022.pdf

Modelo Hacienda La Luz

Entre el 1 de octubre de 2021 y 30 de junio de 2022, realizamos informe final de "Servicios ecosistémicos de los agroecosistemas de cacao y oportunidades vinculadas con los mercados de carbono: el modelo de la Hacienda La Luz de Comalcalco[1842]", con una inversión de 287 mil 680 pesos, siendo beneficiados 140 productores.

UMA

Entre el 1 de octubre de 2021 y 30 de septiembre de 2022, llevamos a cabo la operación de dos UMA: "Aj Jut´s K´n Pacam" (Cocodrilo Amarillo) y "Otot Ak" (Casa de la Tortuga), en Buena Vista, Centro y Tucta, Nacajuca[1843].

ANP del manatí

Entre el 1 de octubre de 2021 y 30 de junio de 2022, elaboramos el estudio justificativo para la creación del ANP del Manati, en la ranchería Los Buchecos, Jonuta, con una inversión de 15 mil pesos, en beneficio de 6 mil 900 habitantes[1844].

ADVC

Entre el 1 de octubre de 2021 y 30 de septiembre de 2022, elaboramos el estudio justificativo para la creación del ADVC, en la ranchería Las Cruces en Balancán, en beneficio de 58 mil 524 habitantes[1845].

Impulso ruta Ríos Maya

Entre el 1 de octubre de 2021 y 31 de enero de 2022, acompañamos a la SETUR en el impulso del programa regional de desarrollo turístico de la ruta Ríos Maya, iniciativa diseñada para aprovechar el potencial de la Frontera Sur y promocionar la región de los Ríos, una de las cuencas hidrológicas más ricas del país, en beneficio de 2 millones 400 mil habitantes[1846].

SEIACC

Entre el 1 de octubre de 2021 y 30 de septiembre de 2022, actualizamos el SEIACC integrando información estadística y geográfica ambiental para consulta pública, que incluye los datos de recursos naturales existentes, de las ANP; información del ordenamiento ecológico del

1842 Vinculada a la línea de acción 6.4.3.7.1.2 del PED 2019-2024; a la 2.3.8.11.3.2 del PSBSSCC 2019-2024; asi como a la meta 13.2 de la Agenda 2030.
https://pronatura-sur.org/web/pdf/tdr/TDRCacao.pdf

1843 Vinculada al programa prioritario PFPCVS y PPFUMCVS del PED 2019-2024.
https://tabasco.gob.mx/umas

1844 https://tabasco.gob.mx/sites/default/files/users/sbstabasco/ETJ_Sanuario_del_Manati_Agosto_2021.pdf

1845 https://tabasco.gob.mx/areas-destinadas-voluntariamente-a-la-conservacion
https://tabasco.gob.mx/sites/default/files/users/sbstabasco/MAPA_ANPS-07102021.pdf
Vinculada a la línea de acción 6.4.3.2.1.1. del PED 2019-2024; a la 2.3.8.6.1.3. del PSBSSCC 2019-2024; al programa prioritario PPCAVC del PED 2019-2024; así como a la meta 15.1 de la Agenda 2030.

1846 https://tabasco.gob.mx/ruta-rios-mayas
Vinculada la línea de acción 6.3.3.1.1.2. del PED 2019-2024; a la 4.13.8.2.1.11. del PETPIBRCIGV 2019-2024; así como a la meta 12.6 de la Agenda 2030.

territorio; monitoreamos la calidad del aire[1847] y agua[1848], registro de emisiones y transferencia de contaminantes e informes de la gestión integral de residuos[1849] con 2 millones 400 mil beneficiarios.

Laguna de las Ilusiones

Entre el 1 de octubre de 2021 y 30 de septiembre de 2022, dimos seguimiento al cumplimiento del Programa de Manejo de la Reserva Ecológica Laguna de las Ilusiones, en aras de velar por la conservación, el restablecimiento y el uso sostenible del ecosistema interior de agua dulce, con una inversión de 500 mil pesos, en beneficio de 684 mil habitantes[1850].

Seminario-taller "Mortandad del manatí"

Entre el 11 y 12 de agosto de 2022, en coordinación con CONAP[1851] y CONACYT [1852] participamos el seminario-taller en línea: "La mortandad del manatí y sus causas subyacentes: una perspectiva socio-ambiental", en beneficio de 2 millones 400 mil habitantes[1853].

Restauración arbórea

Entre el 1 de octubre de 2021 y 30 de septiembre de 2022, llevamos a cabo acciones de producción de plantas en el vivero "El Dorado" ubicado en la ranchería Emiliano Zapata de Centro, para la recuperación arbórea en zonas prioritarias y el fomento de una cultura ecológica con el sector educativo y población en general; enfocado a la producción de plantas maderables, frutales y ornamentales, promoviendo la reforestación, en áreas prioritarias y superficies verdes que contribuyen a la conservación de especies de flora y fauna local[1854], con una inversión de 205 mil pesos, en beneficio de 2 millones 400 mil habitantes.

Campaña separación de residuos sólidos

Entre el 1 de octubre de 2021 y 30 de septiembre de 2022, realizamos la campaña de separación de residuos sólidos, para crear conciencia del impacto ambiental ocasionado por las personas, instalando 10 contenedores en 5 puntos de acopio para los residuos papel, cartón y PET, así como carteles informativos colocados en puntos estratégicos[1855].

1847 Vinculada al programa prioritario PESIA, PPVIL y PRPIL del PED 2019-2024; al programa prioritario PPMCAA del PED 2019-2024.
https://tabasco.gob.mx/monitoreo-de-calidad-del-agua-en-lagunas-2021-4to-trimestre
https://tabasco.gob.mx/boletines-pmca-lagunas
https://tabasco.gob.mx/boletines-pmca-rios

1848 Vinculada al programa prioritario PPMCAA del PED 2019-2024
https://tabasco.gob.mx/boletines-de-la-red

1849 https://tabasco.gob.mx/sistema-estatal-de-informacion-ambiental-y-cambio-climatico
Vinculada a la línea de acción 6.4.3.1.1.2. del PED 2019-2024; a la 2.3.8.5.1.2.del PSBSSCC 2019-2024; así como a la meta 13.3 de la Agenda 2030.

1850 https://tabasco.gob.mx/PeriodicoOficial/descargar/969
Vinculada a la línea de acción 6.4.3.2.1.1. del PED 2019-2024; a la 2.3.8.6.1.1. del PSBSSCC 2019-2024, al programa prioritario PCERMIPS del PED 2019-2024; así como a la meta 15.1 de la Agenda 2030.
https://tabasco.gob.mx/PeriodicoOficial/descargar/969

1851 https://www.gob.mx/conanp/

1852 https://conacyt.mx/

1853 https://www.gob.mx/semarnat/prensa/impulsa-semarnat-sinergias-para-la-investigacion-sobre-mortandad-del-manati?idiom=es

1854 Vinculada a la línea de acción 6.4.3.2.2.2. del PED 2019-2024; a la 2.3.8.12.1.2. del PSBSSCC 2019-2024; al programa prioritario PPCERMIPS, PRPILPRAP, PSEIACC y PPRPIL del PED 2019-2024; así como a la meta 13.1 de la Agenda 2030.

1855 Vinculada a la línea de acción 6.4.3.1.1.4. del PED 2019-2024; a la 2.3.8.12.1.1 del PSBSSCC 2019-2024; al programa prioritario PPSMAAPE del PED 2019-2024; así como a la meta 13.3 de la Agenda 2030.

Educación y cultura ambiental

Entre el 1 de octubre de 2021 y 30 de septiembre de 2022, como parte de las acciones para mejorar la educación y cultura ambiental, realizamos diferentes actividades[1856].

Talleres y pláticas para la educación y cultura ambiental		
Fecha	**Acción realizada**	**Beneficiarios**
08/10/2021	Participación como jurado calificador en Convocatoria de dibujo infantil "Laguna de Mecoacán"[1857]	50
22/10/2021	Participación en la Premiación del Concurso de dibujo infantil "Laguna de Mecoacán"[1858]	12
25/10/2021	"Cambio Climático en Tabasco"[1859]	46
26/11/2021	"ANP de Tabasco y áreas destinadas voluntariamente a la conservación"[1860]	45
29/11/2021	"ANP de Tabasco y áreas destinadas voluntariamente a la conservación"[1861]	107
04/02/2022	Plática y exhibición de la taxidermia " Las Tortugas dulceacuícolas del Estado de Tabasco[1862]" en el MIP[1863]	50
25/02/2022	Conferencia "Educación Ambiental", a estudiantes del CETis Plantel 70[1864]	67
03/03/2022	"Separación de residuos sólidos y su apropiada disposición en la SBSCC" y exposición de manualidades elaboradas con residuos valorizables como papel, cartón y PET[1865]	60
22/03/2022	"El agua fuente de vida para la fauna silvestre" en CECyTE Plantel 29[1866]	29
	"Monitoreo de la calidad del agua en Tabasco" a estudiantes del CETis Plantel 70[1867]	50
24/03/2022	Taller "Consciencia Ambiental", impartido a los servidores públicos de la SBSCC[1868]	57
25/03/2022	"Tabasco y el Cambio Climático" a estudiantes del CETis Plantel 70[1869]	50
31/03/2022	"Separación de Residuos Sólidos y su Apropiada Disposición, en la CGVCOPLADET[1870]", impartido al personal[1871]	51
22/04/2022	Taller "Elaboración de manualidades en PET y cartón"en en el marco del "Día Mundial de la Madre Tierra", en Plaza Sendero[1872]	24
09/05/2022	"Normatividad en materia de Impacto Ambiental y Ordenamiento Ecológico" a docentes, alumnos y personal de la UPGM[1873]	26
12/05/2022	"Manejo Integral de Residuos y Emisiones a la Atmósfera en el Estado de Tabasco" a docentes, alumnos y personal de la UPGM[1874].	29

1856 Vinculada a la línea de acción 6.4.3.1.1.4. del PED 2019-2024; a la 2.3.8.12.1.1. del PSBSSCC 2019-2024, así como a la meta 13.3 de la Agenda 2030.
1857 Vinculada la línea de acción 6.4.3.1.1.4. del PED 2019-2024, a la 2.3.8.12.1.1. del PSBSSCC 2019-2024, así como a la meta 15.1 de la Agenda 2030.
https://tabasco.gob.mx/sites/default/files/users/sbstabasco/DCA-F12-08102021.pdf
1858 https://tabasco.gob.mx/sites/default/files/users/sbstabasco/DCA-F17-22102021.pdf
1859 https://tabasco.gob.mx/sites/default/files/users/sbstabasco/DCA-F13-25102021.pdf
1860 https://tabasco.gob.mx/sites/default/files/users/sbstabasco/DCA-F15-26112021.pdf
1861 https://tabasco.gob.mx/sites/default/files/users/sbstabasco/DCA-F16-29112021.pdf
1862 https://tabasco.gob.mx/sites/default/files/users/sbstabasco/DCA-F02-04022022.pdf
1863 https://tabasco.gob.mx/museo-papagayo
1864 https://tabasco.gob.mx/sites/default/files/users/sbstabasco/DCA-F04-25022022.pdf
1865 Vinculada al programa prioritario PPSMAAPE del PED 2019-2024.
https://tabasco.gob.mx/sites/default/files/users/sbstabasco/DCA-F05-03032022.pdf
1866 https://tabasco.gob.mx/sites/default/files/users/sbstabasco/DCA-F06-22032022.pdf
1867 https://tabasco.gob.mx/sites/default/files/users/sbstabasco/DCA-F07-22032022.pdf
1868 Vinculada al programa prioritario PPSMAAPE del PED 2019-2024.
https://tabasco.gob.mx/sites/default/files/users/sbstabasco/DCA-F08-22032022.pdf
https://tabasco.gob.mx/sites/default/files/users/sbstabasco/DCA-F09-24032022.pdf
1869 https://tabasco.gob.mx/sites/default/files/users/sbstabasco/DCA-F10-25032022.pdf
1870 https://tabasco.gob.mx/copladet
1871 https://tabasco.gob.mx/sites/default/files/users/sbstabasco/DCA-F11-31032022.pdf
1872 https://tabasco.gob.mx/sites/default/files/users/sbstabasco/DCA-F12-22042022.pdf
1873 https://tabasco.gob.mx/sites/default/files/users/sbstabasco/DCA-F13-09052022.pdf
1874 https://tabasco.gob.mx/sites/default/files/users/sbstabasco/DCA-F14-12052022.pdf

Talleres y pláticas para la educación y cultura ambiental		
Fecha	**Acción realizada**	**Beneficiarios**
23/05/2022	"Consciencia Ambiental" a alumnos de la UPGM[1875]	52
24/05/2022	Plática-Taller "Importancia del Reciclaje" a alumnos del CETis Plantel 70[1876]	41
27/05/2022	"Importancia y Uso Racional del Agua" a la UPGM[1877]	39
	"Elaboración de composta para la producción de plantas de diferentes especies" a alumnos de la UPGM[1878]	36
04/06/2022	"Importancia y Uso Racional del Agua" impartida al ITSVLV[1879]	35
28/07/2022	Plática sobre actividades de conservación en la Reserva Ecológica "Laguna de las Ilusiones", elaboración de manualidades con materiales valorizables (cartón) y exposición de la taxidermia de cocodrilos, en el evento "Lagarto Fest 2022"[1880]	100
06/09/2022	"Como reducir tú huella de carbono y la sustentabilidad", a trabajadores de empresa que oferta servicios ambientales[1881]	40
07/09/2022	"Importancia y Uso Racional del Agua" dirigida a trabajadores de empresa que oferta servicios ambientales[1882]	28
08/09/2022	"Educación Ambiental" dirigida a trabajadores de empresa que oferta servicios ambientales[1883]	25
14/09/2022	"Como reducir tu huella de carbono y la sustentabilidad[1884]"	53
	Total	**1,202**

Fuente: SBSSCC

Talleres de medicina tradicional

Entre el 1 de octubre de 2021 y 30 de junio de 2022, como parte de las acciones para mejorar la educación y cultura, realizamos talleres de medicina tradicional.

Descripción de talleres			
Talleres	**Municipio**	**Localidad**	**Beneficiarios**
Taller sobre la medicina tradicional post COVID-19[1885]	Centro	Tamulté de las sabanas	50
Taller sobre el rescate y fomento de la medicina tradicional[1886]			80
		Total	**130**

Fuente: SBSSCC

1875 https://tabasco.gob.mx/sites/default/files/users/sbstabasco/DCA-F15-23052022.pdf
1876 https://tabasco.gob.mx/sites/default/files/users/sbstabasco/DCA-F16-24052022.pdf
1877 https://tabasco.gob.mx/sites/default/files/users/sbstabasco/DCA-F18-27052022.pdf
1878 https://tabasco.gob.mx/sites/default/files/users/sbstabasco/DCA-F17-27052022.pdf
1879 https://tabasco.gob.mx/sites/default/files/users/sbstabasco/DCA-F19-04062022.pdf
1880 https://tabasco.gob.mx/sites/default/files/users/sbstabasco/DCA-F22-27al28072022.pdf
1881 Vinculada al programa prioritario PDES del PED 2019-2024.
https://tabasco.gob.mx/sites/default/files/users/sbstabasco/DCA-F25-06092022.pdf
1882 Vinculada al programa prioritario PDES del PED 2019-2024.
https://tabasco.gob.mx/sites/default/files/users/sbstabasco/DCA-F26-07092022.pdf
1883 https://tabasco.gob.mx/sites/default/files/users/sbstabasco/DCA-F27-08092022.pdf
1884 https://tabasco.gob.mx/sites/default/files/users/sbstabasco/DCA-F28-14092022.pdf
1885 Vinculada al programa prioritario PFMTI del PED 2019-2024
1886 Vinculada al programa prioritario PFMTI del PED 2019-2024

Efemérides ambientales

Entre el 1 de enero y 30 de septiembre de 2022, difundimos en redes sociales 7 efemérides ambientales, para conocimiento de la población tabasqueña[1887].

Campaña limpieza playas

El 6 de noviembre de 2021, participamos con 20 servidores públicos en la campaña de limpieza voluntaria "Sembrando una semilla con ética ambiental[1888]" realizado por ex embajadoras de Cárdenas, consistente en limpieza de las playas de la Villa y Puerto de Sánchez Magallanes, Cárdenas[1889]; de igual forma contribuimos en la elaboración del programa de manejo de la reserva ecológica río playa en Comalcalco con 60 mil beneficiarios[1890].

Denuncias ambientales

Entre el 1 de octubre de 2021 y 30 de septiembre de 2022, trabajamos en la difusión del procedimiento de denuncia popular ambiental, contribuyendo al mejoramiento de la prevención y control de la contaminación al ambiente, atendimos 40 denuncias, de las cuales se ejecutaron 38 órdenes de verificación de hechos denunciados, en sitios ubicados en Centro, Centla, Comalcalco, Cunduacán, Huimanguillo, Nacajuca, Paraíso, Tacotalpa y Teapa [1891] con 2 millones 400 mil beneficiarios.

Regulación ambiental

Entre el 1 de enero y 30 de septiembre de 2022, trabajamos en la regulación ambiental en materia de Emisiones a la Atmósfera[1892] y en materia de residuos de manejo especial[1893] con 151 empresas beneficiadas.

Impacto ambiental y ordenamiento ecológico

Entre el 1 de enero y el 30 de septiembre de 2022, trabajamos en la emisión de 77 opiniones técnicas con respecto al POERET y en materia de impacto ambiental, a través de la emisión de 58 resoluciones para obras y/o actividades a desarrollarse en el Estado[1894].

1887 https://twitter.com/BienestarGobTab/status/1555931530085732352/photo/1
https://twitter.com/BienestarGobTab/status/1559987379292835840/photo/1
https://twitter.com/BienestarGobTab/status/1567626048824565760/photo/1

1888 https://twitter.com/adrianayco/status/1457356224668880906?s=20&t=HKJCyEWPadcmSxVAXFNNHw

1889 Vinculada a la línea de acción 6.4.3.1.1.4. del PED 2019-2024; a la 2.3.8.5.1.2. del PSBSSCC 2019-2024; así como a la meta 13.3 de la Agenda 2030.
https://tabasco.gob.mx/sites/default/files/users/sbstabasco/DCA-F14-06112021.pdf

1890 Vinculada al programa prioritario PPCAVC del PED 2019-2024.

1891 https://tabasco.gob.mx/sites/default/files/users/sbstabasco/DR-F02-DENUNCIAS-01ENE-31MAR-2022.pdf
https://tabasco.gob.mx/denuncia-popular-ambiental

1892 https://consultapublicamx.plataformadetransparencia.org.mx/vut-web/faces/view/consultaPublica.xhtml#tarjetaInformativa

1893 Vinculada a la línea de acción 4.3.3.1.1.1. del PED 2019-2024; a la 4.13.8.1.1.2. del PETPIBRCIGV 2019-2024; así como a la meta 13.3 de la Agenda 2030.
https://consultapublicamx.plataformadetransparencia.org.mx/vut-web/faces/view/consultaPublica.xhtml#tarjetaInformativa

1894 Vinculada a la línea de acción 6.4.3.5.3.1; a la 2.3.8.9.3.3 del PSBSSCC 2019-2024; así como a la meta 12.2 de la Agenda 2030.
https://consultapublicamx.plataformadetransparencia.org.mx/vut-web/faces/view/consultaPublica.xhtml#tarjetaInformativa

Gestión ante la SEDAFOP

Entre el 1 de abril y 17 de junio de 2022, gestionamos apoyos en huertos familiares para 82 ciudadanos de Nacajuca[1895].

Premio Estatal de Ecología

El 16 de junio de 2022, se hizo entrega del PEE "José Narciso Rovirosa" en el marco de la celebración del Día Mundial del Medio Ambiente[1896] con 4 ganadores[1897] .

Campaña de acopio

Entre el 10 de enero y 11 de febrero de 2022, realizamos la campaña de acopio "Décimo Tercer Reciclatón de Pinos Naturales 2022" en el cual se acopiaron 2 mil 204 pinos, beneficiando a Cárdenas, Centla, Centro, Cunduacán, Huimanguillo, Nacajuca y Teapa[1898].

1895 Vinculada a la línea de acción 6.4.3.1.1.4. del PED 2019-2024; a la 2.3.8.5.2.1. del PSBSSCC 2019-2024; así como a la meta 13.3 de la Agenda 2030. https://tabasco.gob.mx/sites/default/files/users/sbstabasco/DCA-F20-16062022.pdf

1896 https://www.un.org/es/observances/environment-day

1897 Vinculada a la línea de acción 6.4.3.1.1.4. del PED 2019-2024; a la 2.3.8.5.2.1. del PSBSSCC 2019-2024; así como a la meta 13.3 de la Agenda 2030. https://tabasco.gob.mx/sites/default/files/users/sbstabasco/DCA-F20-16062022.pdf

1898 Vinculada a la línea de acción 6.4.3.1.1.4. del PED 2019-2024; a la 2.3.8.12.1.1. del PSBSSCC 2019-2024; así como a la meta 13.3 de la Agenda 2030. https://tabasco.gob.mx/sites/default/files/users/sbstabasco/DCA-F01-03022022.pdf

Centro de Interpretación y Convivencia con la Naturaleza (YUMKA')[1899]

Dispersores locales de semillas

Entre el 1 de octubre de 2021 y 30 de septiembre de 2022, implementamos proyectos sustentables en corredores biológicos con estaciones de apoyo a dispersores locales de semillas para animales, tales como tucanetas, chachalacas, tlacuaches y coendus; animales representativos de los ecosistemas silvestres locales, cuya función es dispersar semillas de plantas nativas[1900]. Dichas estaciones permiten el descanso, un aporte nutricional y/o de hidratación, pues además de los beneficios ecosistémicos, algunas de estas especies se encuentran bajo la protección de la NOM-059-SEMARNAT-2010[1901].

Apoyo a fauna nativa polinizadores

Entre el 1 de octubre de 2021 y 30 de septiembre de 2022, implementamos estrategias de apoyo para polinizadores locales[1902], medidas que mitiguen la pérdida y favorezcan la conservación de los mismos, integrando habitáculos denominados casitas de abejas, bebederos en estaciones secas; planes de jardinería y reforestación[1903], que contemplarán especies nativas atractivas para los mismos organismos, los cuales cumplen una función vital en la conservación y mantenimiento de los servicios ecosistémicos y la biodiversidad estatal.

Difusión de cultura ambiental en redes sociales

Entre el 1 de octubre de 2021 y 30 de septiembre 2022, difundimos temas de cultura ambiental[1904] en redes sociales[1905] para impartir conciencia[1906], conocimiento ecológico, actitudes y valores hacia el medio ambiente para toma de acciones y responsabilidades, con el fin del uso racional de los recursos[1907].

1899 https://tabasco.gob.mx/yumka
1900 Vinculada a la línea de acción 6.4.3.2.1.1. del PED 2019-2024.
http://yumka.gob.mx/?page_id=2619
1901 https://www.gob.mx/profepa/documentos/norma-oficial-mexicana-nom-059-semarnat-2010#:~:text=Norma%20Oficial%20Mexicana%20NOM%2D059%2DSEMARNAT%2D2010%2C%20Protecci%C3%B3n,Lista%20de%20especies%20en%20riesgo.
1902 http://yumka.gob.mx/?page_id=2625
1903 Vinculada a la línea de acción 6.4.3.5.6.2. del PED 2019-2024.
1904 Vinculada a la línea de acción 6.4.3.2.1.1. del PED 2019-2024; a la 2.3.8.12.1.1 del PFPCVS 2019-2024; así como a la meta 15.2 de la Agenda 2030 .
1905 https://www.facebook.com/ANPYumka/
https://www.instagram.com/anp_yumka
https://twitter.com/ANP_Yumka
1906 https://www.instagram.com/anp_yumka
1907 https://twitter.com/ANP_Yumka

Restauración y servicios ambientales

Entre el 1 de octubre de 2021 y 30 de septiembre de 2022, continuamos con el plan de reforestación y protección de márgenes lacustres de la Laguna del Vigía[1908], realizando labores de reforzamiento forestal y protección de 4.1 hectáreas, protegiendo el acuífero local, evitando la erosión, captar carbono atmosférico y proveer de refugio a la vida silvestre nativa[1909].

Visitantes YUMKA´

Entre el 1 de octubre de 2021 y 30 de septiembre de 2022, recibimos 167 mil 910 visitantes, de los cuales 118 mil 579 fueron tabasqueños y 49 mil 331 nacionales. Así como la visita de alumnos y maestros de 98 escuelas, brindando a todos los visitantes información que les permitió un acercamiento a los fundamentos de la problemática ambiental y de conservación dentro del Estado de Tabasco, nacional y mundial.

1908 http://yumka.gob.mx/?page_id=2638

1909 Vinculada la la línea de acción 6.4.3.2.1.4. del PED 2019-2024, 2.3.8.12.1.2. del PSBSSCC 2019-2024; así como a las metas 15.2 y 15.7 de la Agenda 2030.

Secretaría de Movilidad (SEMOVI)[1910]

Apoyo al Transporte para Grupos Vulnerables

Entre el 1 de octubre de 2021 y 30 de septiembre de 2022, continuamos con el "Programa de apoyo al transporte de estudiantes, adultos mayores y personas con discapacidad[1911]", a través del convenio realizado con agrupaciones de transportistas de Centro[1912], consistente en proporcionar una tarifa preferencial a los grupos vulnerables, con una inversión de 17 millones 543 mil 700 pesos.

Adopta un árbol

Entre el 1 de octubre de 2021 y 30 de septiembre de 2022, iniciamos la campaña "Adopta un árbol[1913]", que consiste en la reforestación de árboles de macuilis y guayacan en Centro, contribuyendo a la mitigación de los efectos del cambio climático.

Donar Sangre

Entre el 1 de octubre y 31 de diciembre de 2021, en colaboración con SALUD[1914], participamos en el proyecto de donación de sangre "Donar sangre es salvar vidas y saber cómo estamos de salud[1915]", a través de la promoción, difusión y concientización de la población.

Cromática Oficial

Entre el 1 de octubre de 2021 y 30 de septiembre de 2022, publicamos en el POET las "Disposiciones Técnicas de Cromática Oficial para la Autorización y Sustitución de Unidad del Servicio de Transporte Público Individual de Pasajeros[1916]", y las "Disposiciones de Cromática Oficial para la Autorización y Sustitución de Unidad del Servicio de Transporte Público Mixto con Vehículos Tipo Motocarros de cuatro ruedas[1917]", entrando en vigor el 11 de junio de 2022[1918].

COMBUCAR

Entre el 1 de octubre de 2021 y 30 de septiembre de 2022, en colaboración con la empresa Comsustenta[1919], instalamos la primera estación de suministro de gas

1910 https://tabasco.gob.mx/movilidad
1911 https://tabasco.gob.mx/PeriodicoOficial/descargar/2838
1912 https://transparencia.tabasco.gob.mx/media/SM/2022/1/602521.pdf
1913 http://servicios.semovi.tabasco.gob.mx/evidencias/adopta_un_arbol/Fotografiasadoptaunarbol.pdf
1914 https://tabasco.gob.mx/salud
1915 http://servicios.semovi.tabasco.gob.mx/evidencias/adopta_un_arbol/12/reuniondonacion.pdf
1916 https://tabasco.gob.mx/PeriodicoOficial/descargar/2634
1917 https://tabasco.gob.mx/PeriodicoOficial/descargar/2632
1918 Vinculada a la línea de acción 3.7.3.1.1.4. del PED 2019-2024; a la 3.11.8.6.1.2. del PSMS 2019-20224; así como a la meta 9.1 de la Agenda 2030.
1919 https://www.comsustenta.com/

natural a vehículos del transporte público[1920], realizando su conversión a sistema de gas natural realizado por la empresa COMBUCAR[1921] a los vehiculos de transportistas que así lo requieran, lo que les genera economías y daña a menor escala el medio ambiente[1922].

Mejora Regulatoria

Entre el 1 de octubre de 2021 y 30 de septiembre de 2022, en cumplimiento a la LMRET[1923], implementamos el portal de citas en línea para los servicios que presta la SEMOVI[1924], entre los que se encuentran[1925]:

- Trámites presenciales[1926],
- Gafetes en línea[1927],
- Estado de solicitud[1928],
- Sanciones[1929],
- Quejas[1930],
- Servicios en línea[1931],
- Pagos en línea[1932],
- Pase de caja[1933],
- Solicitud de curso para Uniones[1934].

Instalación de indicadores de paradas

Entre el 6 de enero y 30 de septiembre de 2022, instalamos 250 piezas de indicadores de paradas (SIS-19)[1935], sobre los corredores coordinados 27 de Febrero, avenida Méndez, Bicentenario y avenida Universidad y las vialidades Periférico, Paseo Tabasco y su prolongación, Paseo Usumacinta y su prolongación, calle General Ignacio Zaragoza, carretera a Buenavista y colonia Delicias de Centro.

Denuncias ciudadanas

Entre el 1 de octubre de 2021 y 30 de septiembre de 2022, recibimos 305 denuncias ciudadanas[1936] en contra del transporte público, dando a conocer a los usuarios y concesionarios

1920 Vinculada al programa prioritario PMTP del PED 2019-2024.
http://combucar.com.mx/
http://servicios.semovi.tabasco.gob.mx/evidencias/comsustenta/evento_de_comsustenta.pdf
1921 http://combucar.com.mx/
1922 Vinculada a la línea de acción 3.7.3.6.1.2. del PED 2019-2024; a la 3.7.3.6.1.2. del PSMS 2019-2024; así como a la meta 11.3 de la Agenda 2030.
1923 https://tabasco.gob.mx/leyes/descargar/0/510
1924 http://citas.semovi.tabasco.gob.mx/index_menu.php
1925 Vinculada a la línea de acción 3.7.3.6.2.1. del PED 2019-2024.
1926 http://citas.semovi.tabasco.gob.mx/vistas/mod_ciudadano_trim1.php
1927 https://migafetesemovi.tabasco.gob.mx/
1928 https://migafetesemovi.tabasco.gob.mx/vistas/estatus.php
1929 http://citas.semovi.tabasco.gob.mx/vistas/mod_ciudadano_trim2.php
1930 https://denuncias.semovi.tabasco.gob.mx/
1931 http://citas.semovi.tabasco.gob.mx/index_menu.php
1932 https://servicios.spf.tabasco.gob.mx/
1933 http://citas.semovi.tabasco.gob.mx/vistas/pase_caja.php
1934 https://migafetesemovi.tabasco.gob.mx/vistas/form_solicitud_curcap.php
1935 http://servicios.semovi.tabasco.gob.mx/evidencias/dirdi/actividades_DII_FOTOS.pdf
1936 https://denunciassemovi.tabasco.gob.mx/

derechos y obligaciones establecidos en la LMET[1937], con esta acción logramos la conciliación y garantizamos los derechos humanos de ambas partes[1938].

Denuncias ciudadanas												
Tipo de queja	**Oct**	**Nov**	**Dic**	**Ene**	**Feb**	**Mar**	**Abr**	**May**	**Jun**	**Jul**	**Agos**	**Sep**
Cobro de tarifa no autorizada	7	1	5	4	1	3	4	7	5	3	8	9
No respetar las medidas de preferencia de paso respecto a los demás automóviles	1	-	3	2	3	3	1	3	2	-	-	-
Negación de servicio al usuario	7	2	4	2	5	5	4	4	1	3	4	6
Maltrato físico y verbal al usuario	3	7	3	4	4	10	8	12	9	3	3	18
Incumplir con el pago de daños a terceros	8	7	4	-	3	-	-	2	1	2	1	2
Falta de seguridad, comodidad e higiene en los vehículos de transporte.	-	-	1	2	9	2	5	2	4	2	4	1
No cumplir con el horario y jurisdicción	-	1	-	1	1	-	-	1	1	-	-	-
Otros	1	1	-	-	-	-	-	-	1	6	6	7
Sobrecupos de pasajeros	-	-	-	-	3	-	-	-	-	-	-	-
Prestar el servicio de sobrecupo y exceso de carga	1	-	3	-	-	-	-	-	-	-	-	-
Prestar el servicio distinto al autorizado	-	-	-	-	-	1	1	-	-	-	-	-
Prestar servicio sin contar con permiso	1	-	-	-	-	-	-	-	-	-	-	-
Total	**29**	**19**	**23**	**15**	**29**	**24**	**23**	**31**	**24**	**19**	**26**	**43**

Fuente: SEMOVI

Renovación del parque vehicular

Entre el 1 de octubre de 2021 y 30 de septiembre de 2022, en relación a las sustituciones[1939] y altas de vehículos[1940], obtuvimos 1 mil 249[1941] renovaciones del parque vehicular del transporte público[1942].

Renovación del parque vehicular					
Mes	**Sustituciones**	**Altas**	**Total de renovaciones**	**Desglose de vehículos**	**Cantidad**
Octubre 2021	72	13	85	Taxi	60
				Camioneta de carga	1
				Autobús	6
				Urvan	16
				Grúa	2
Noviembre 2021	90	16	106	Taxi	58
				Urvan	13
				Autobús	4
				Motocarro	31

1937 https://tabasco.gob.mx/leyes/descargar/0/514
1938 Vinculada a la línea de acción 3.7.3.1.1.4. del PED 2019-2024.
1939 http://servicios.semovi.tabasco.gob.mx/evidencias/dir_transporte/JUN22/Renovacion_del_Parque_Vehicular.pdf
1940 https://tabasco.gob.mx/noticias/avanza-proceso-de-renovacion-de-unidades-del-transporte-publico-cargo-de-semovi
1941 http://servicios.semovi.tabasco.gob.mx/evidencias/dir_transporte/SEP22/parque_vehicular.pdf
1942 Vinculada a la línea de acción 3.7.3.6.1.3. del PED 2019-2024 y a la meta 11.3 de la Agenda 2030.

Renovación del parque vehicular					
Mes	**Sustituciones**	**Altas**	**Total de renovaciones**	**Desglose de vehículos**	**Cantidad**
Diciembre 2021	76	25	101	Taxi	78
				Urvan	21
				Autobús	2
Enero 2022	54	10	64	Taxi	36
				Urvan	11
				Autobús	4
				Motocarro	13
Febrero 2022	162	7	169	Taxi	44
				Urvan	15
				Camionetas	1
				Volteo	1
				Motocarro	108
Marzo 2022	88	9	97	Taxi	57
				Urvan	12
				Motocarro	28
Abril 2022	48	15	63	Taxi	36
				Urvan	15
				Motocarro	8
				Grúa	4
Mayo 2022	49	12	61	Taxi	41
				Urvan	12
				Motocarro	3
				Grúa	5
Junio 2022	54	105	159	Taxi	40
				Urvan	13
				Motocarro	66
				Grúa	30
				Autobus	10
Julio 2022	27	49	76	Taxi	22
				Urvan	26
				Motocarro	23
				Autobus	5
Agosto 2022	92	96	188	Taxi	23
				Urvan	11
				Motocarro	150
				Grúa	2
				Autobus	2
Septiembre 2022	61	19	80	Taxi	42
				Urvan	16
				Motocarro	15
				Grúa	1
				Autobus	6
				Total	**1,249**

Fuente: SEMOVI

Supervisión y vigilancia unidades de transporte

Entre el 1 de octubre de 2021 y 30 de septiembre de 2022, realizamos operativos de rutina de supervisión y vigilancia en los municipios[1943], que derivó al levantamiento de actas de supervisión, que pudieron ser por carecer de permiso o en su caso de autorización expedida por SEMOVI[1944], en beneficio de la población usuaria de transporte público[1945].

Supervisión y vigilancia de unidades de transporte			
Año	**Mes**	**Operativos**	**Actas de supervisión levantadas**
2021	Octubre	284	329
	Noviembre	237	588
	Diciembre	91	161
2022	Enero	87	209
	Febrero	88	230
	Marzo	87	203
	Abril	143	144
	Mayo	149	261
	Junio	109	286
	Julio	112	273
	Agosto	114	270
	Septiembre	111	262
	Total	**1,612**	**3,216**

Fuente: SEMOVI

Capacitación a prestadores de servicio

Entre el 1 de octubre de 2021 y 30 de septiembre de 2022 capacitamos[1946] a 2 mil 424 prestadores del servicio público, con el curso de denominado “Expedición de gafetes de conductor de transporte público”, a efectos de mejorar o en su caso otorgar un servicio de calidad[1947].

1943 http://servicios.semovi.tabasco.gob.mx/evidencias/operativo/OCTUBRE_2021/ACTAS_DE_SUPERVISION/PUNTOS_4_5_6_Y_7_OCTUBRE_2021_MARTIN.pdf
http://servicios.semovi.tabasco.gob.mx/evidencias/operativo/OCTUBRE_2021/ACTAS_DE_SUPERVISION/PUNTOS_4_5_6_Y_7_OCTUBRE_2021_EDGAR.pdf
http://servicios.semovi.tabasco.gob.mx/evidencias/operativo/OCTUBRE_2021/FOTOS/FOTO_OCTUBRE_1.pdf
http://servicios.semovi.tabasco.gob.mx/evidencias/operativo/OCTUBRE_2021/FOTOS/FOTO_OCTUBRE_2.pdf
http://servicios.semovi.tabasco.gob.mx/evidencias/operativo/OCTUBRE_2021/FOTOS/FOTO_OCTUBRE_3.pdf

1944 https://tabasco.gob.mx/movilidad

1945 Vinculada a la línea de acción 3.7.3.6.1.5. del PED 2019-2024.

1946 Vinculada a la línea de acción 3.7.3.6.1.4. del PED 2019-2024.

1947 http://servicios.semovi.tabasco.gob.mx/evidencias/capacitacion/Cursos_y_Fotos_Diciembre_2021_Capacitacion/Fotos_Diciembre/Curso_Linea_SEMOVI_29122021_15hrs/1.jpg
http://servicios.semovi.tabasco.gob.mx/evidencias/capacitacion/Cursos_y_Fotos_Diciembre_2021_Capacitacion/Fotos_Diciembre/Curso_Linea_SEMOVI_14122021_9hrs/1.jpg
http://servicios.semovi.tabasco.gob.mx/evidencias/capacitacion/Cursos_y_Fotos_Diciembre_2021_Capacitacion/Fotos_Diciembre/Curso_Linea_SEMOVI_15122021_9hrs/2.jpg

Capacitación y beneficiarios				
Fecha		Participantes		
Inicio	Término	Extramuros	Intramuros	En línea
01/10/2021	28/10/2021	232	327	-
01/11/2021	30/11/2021	153	112	16
01/12/2021	31/12/2021	11	24	115
01/01/2022	31/01/2021	111	42	175
01/02/2022	28/02/2021	127	85	240
01/03/2022	31/03/2021	107	166	319
01/04/2022	30/04/2021	300	274	410
01/05/2022	31/05/2021	70	322	182
01/06/2022	30/06/2022	152	383	250
01/07/2022	31/07/2022	313	428	247
01/08/2022	31/08/2022	316	455	276
01/09/2022	30/09/2022	416	475	315
	Subtotal	2,308	3,093	2,545
Total				7,946

Fuente: SEMOVI

Conversatorio virtual

El 18 de marzo de 2022, realizamos el conversatorio virtual "Movilidad con Perspectiva de Género[1948]", abordando el tema de respeto e igualdad a la mujer, con la participación de los panelistas: Dra. Itsi Alveano Arguerrebere y Dra. Paula Soto Villagrán, contando con la participación de 100 servidores públicos en línea y 40 presenciales.

Campaña de medios

Entre el 24 de mayo y 30 de septiembre de 2022, realizamos la campaña de medios denominada #lamovilidaderestu, sobre la importancia del peatón y la pirámide de movilidad en el estado[1949].

Capacitación programa archivístico

Entre el 1 de abril y 30 de junio de 2022, capacitamos al personal de la SEMOVI en el manejo del programa archivístico 2022[1950] en cumplimiento a la LGA[1951] y la LAET[1952]

Capacitación programa archivístico	
Mes	Número de participantes
Abril	59

1948 http://servicios.semovi.tabasco.gob.mx/evidencias/cambio_climatico/Conversatoriovirtual.pdf
http://servicios.semovi.tabasco.gob.mx/evidencias/cambio_climatico/Conversatoriovirtual1.pdf
1949 https://www.facebook.com/television.tabasquena/videos/1087677551786587/?extid=NS-UNK-UNK-UNK-AN_GK0T-GK1C
1950 http://servicios.semovi.tabasco.gob.mx/evidencias/archivo/CURSOS_CAPACITACION_SIA.pdf
http://servicios.semovi.tabasco.gob.mx/evidencias/archivo/CURSOS_CAPACITACION_MAYO_SIA.pdf
http://servicios.semovi.tabasco.gob.mx/evidencias/archivo/Informe_Gubernamental_Junio/SEGUNDA_ENTREGA_CONSTANCIAS_CAPACITACION.pdf
http://servicios.semovi.tabasco.gob.mx/evidencias/archivo/Informe_Gubernamental_Junio/CURSOS_CAPACITACION_JUNIO_SIA.pdf
1951 https://www.diputados.gob.mx/LeyesBiblio/pdf/LGA.pdf
1952 https://tabasco.gob.mx/PeriodicoOficial/descargar/1669

Capacitación programa archivístico	
Mes	**Número de participantes**
Mayo	25
Junio	29
Total	**113**

Fuente: SEMOVI

Consejo Estatal de Movilidad

El 30 de junio de 2022, instalamos el Consejo Estatal de Movilidad, que considera acciones en materia de movilidad, llevándose a cabo la Primera Sesión Ordinaria 2022[1953].

Prevención del Acoso Sexual en el Transporte Público

El 27 de julio de 2022, convocamos a una mesa de trabajo[1954] con el IEM[1955] para el diseño e integración de los "Lineamientos para la prevención del acoso sexual contra las mujeres en el transporte público colectivo en el estado de Tabasco", a través del método de encuesta sobre el acoso a usuarios en el transporte público en todas sus modalidades, con la finalidad de brindar espacios seguros y contribuir a una vida libre de violencia hacia las niñas y mujeres en el transporte público, se considera su publicación se realice en julio de 2023[1956].

Campaña de prevención y detección oportuna de cáncer

Entre el 6 y 9 de septiembre de 2022, implementamos, en coordinación con Centro, una campaña de promoción sobre prevención y detección oportuna de cáncer, en la cual realizamos análisis clínicos, mastografía y papanicolau para la detección de cáncer de mama y cérvico uterino al personal femenino de SEMOVI, para concientizar, promocionar prevenir o diagnosticar a tiempo[1957].

Rumbo a la implementación de la LGMSV

El 16 de junio de 2022, participamos en la convocatoria de la SEDATU[1958], en cumplimiento del artículo 7 de la LGMSV[1959] en la que Tabasco será partícipe del SNMySV, salvaguardando el derecho humano a la movilidad de forma expedita, segura y eficaz[1960].

1953 http://servicios.semovi.tabasco.gob.mx/evidencias/subsria_movilidad/SICEM_2022.pdf
1954 https://twitter.com/IEMTabasco/status/1552343903730294786?s=20&t=rPha87rOOnrFnp3HPKXrNQ
1955 https://tabasco.gob.mx/iem
1956 Vinculada a la línea de acción 3.7.3.2.2.1. del PED 2019-2024; 3.11.8.1.1.2. del PSMS 2019-2024; así como a la meta 5.2 de la Agenda 2030.
1957 http://www1.semovi.tabasco.gob.mx/evidencias_planeacion/archivos/archivos_cargados/1_2022-10-24_CANCERDEMAMAYCERVICOUTERIO.pdf
1958 https://www.gob.mx/sedatu/que-hacemos
1959 https://www.diputados.gob.mx/LeyesBiblio/pdf/LGMSV.pdf
1960 https://mobile.twitter.com/semovitabasco/status/1537516945360052224

Administración Portuaria Integral de Tabasco, S.A. de C.V. (APITAB)[1961]

Gestión de recursos

Entre el 1 de octubre y 31 de diciembre de 2021, realizamos los trámites para la aprobación en el ejercicio fiscal 2022 del presupuesto de 1 millón 300 mil pesos para la elaboración del Programa Maestro de Desarrollo Portuario de la APITAB, dando cumplimiento así al título de concesión de la APITAB. El 3 de enero de 2022, nos fue autorizado el presupuesto por SEFIN[1962] para su elaboración y aprobación[1963].

Programa Maestro de Desarrollo Portuario

Entre el 1 de enero y 30 de junio de 2022, elaboramos el Programa Maestro de Desarrollo Portuario de la APITAB por 1 millón 290 mil 645 pesos, con una proyección de inversión de 5 años, donde se señala que deberá identificar y justificar los usos, destinos y formas de operación de las diferentes zonas de los puertos concesionados al Estado, y para su aprobación por la SEMAR[1964], de acuerdo al artículo 39 del Reglamento de la LP[1965].

Arribo de embarcaciones Frontera

Entre el 1 de octubre de 2021 y 30 de septiembre de 2022, ingresaron 445 embarcaciones que realizan servicio costa–afuera a plataformas, en el Puerto de Frontera, Centla.

Arribo embarcaciones Frontera		
Año	**Mes**	**Número de arribos**
2021	Octubre	24
	Noviembre	10
	Diciembre	19
2022	Enero	41
	Febrero	24
	Marzo	25
	Abril	36
	Mayo	34
	Junio	42
	Julio	72
	Agosto	68
	Septiembre	50
	Total	**445**

Fuente: APITAB

1961 https://tabasco.gob.mx/administracion-portuaria-integral-de-tabasco-apitab-2014
1962 https://tabasco.gob.mx/finanzas
1963 https://transparencia.tabasco.gob.mx/media/APITAB,_S.A._DE_C.V./2022/1/602042.pdf<
https://transparencia.tabasco.gob.mx/media/APITAB,_S.A._DE_C.V./2022/2/612562.pdf
Vinculada a la línea de acción 3.7.3.7.1.1. del PED 2019-2024 y a la 3.32.8.1.1.1. del PIAPIT 2019-2024.
1964 https://www.gob.mx/semar
1965 https://www.dof.gob.mx/nota_detalle.php?codigo=5638489&fecha=16/12/2021#gsc.tab=0
https://transparencia.tabasco.gob.mx/media/APITAB,_S.A._DE_C.V./2022/3/619130.pdf

Embarque/desembarque Frontera

Entre el 1 de octubre de 2021 y 30 de septiembre de 2022, las embarcaciones que arribaron al Puerto de Frontera, realizaron maniobras de carga y descarga de material para suministro a plataformas, por 52 mil 973 toneladas.

Pasajeros Frontera

Entre el 1 de octubre de 2021 y 30 de septiembre de 2022, tuvimos 3 mil 38 movimientos de embarque y desembarque de pasajeros en el Puerto de Frontera.

Arribos Chiltepec

Entre el 1 de octubre de 2021 y 30 de septiembre de 2022, el muelle de Chiltepec mantuvo constante el movimiento de arribo de embarcaciones con un total de 616, las cuales realizan servicio costa–afuera a plataformas.

Arribos Chiltepec		
Año	**Mes**	**Número de arribos**
2021	Octubre	108
	Noviembre	97
	Diciembre	110
2022	Enero	42
	Febrero	46
	Marzo	32
	Abril	30
	Mayo	9
	Junio	23
	Julio	23
	Agosto	44
	Septiembre	52
	Total	**616**

Fuente: APITAB

Embarque/desembarque material Chiltepec

Entre el 1 de octubre de 2021 y 30 de septiembre de 2022, en el muelle de Chiltepec, realizamos embarques y/o desembarques de material por 3 mil 653 toneladas, las cuales proceden de las plataformas cercanas a las costas del Estado.

Embarque/desembarque de pasajeros Chiltepec

Entre el 1 de octubre de 2021 y 30 de septiembre de 2022, en el muelle de Chiltepec, el embarque y desembarque de pasajeros presentó un movimiento de 7 mil 746 pasajeros.

Embarque/desembarque Chiltepec		
Año	**Mes**	**Número de pasajeros**
2021	Octubre	981
	Noviembre	1,015
	Diciembre	1,030
2022	Enero	733
	Febrero	1,290
	Marzo	224
	Abril	349
	Mayo	21
	Junio	691
	Julio	293
	Agosto	731
	Septiembre	388
	Total	**6,334**

Fuente: APITAB

Movilidad Integral de Tabasco (MOVITAB)[1966]

Proyecto de adquisición de nuevas unidades para el transporte público

Entre el 1 de octubre de 2021 y 30 de septiembre de 2022, llevamos a cabo el inicio del proyecto de la adquisición de 6 Nissan NP300 convertidos a minibús, así como el proyecto de la adquisición del Mercedez Benz Toretto, con una inversión de 9 millones 809 mil 204 pesos. Con el propósito de continuar mejorando y modernizando el transporte público a beneficio de la población tabasqueña.

Modernización al transporte publico

Entre el 1 de octubre de 2021 y 30 de septiembre de 2022, con una inversión de 21 millones 464 mil 744 pesos, iniciamos la modernización del transporte público, al nacer MOVITAB, como una empresa paraestatal sectorizada a la SEMOVI[1967], con lo cual atendimos a un segmento de la población que estaba vulnerable y desprotegida.

Primera ruta

Entre el 1 de octubre de 2021 y 30 de septiembre de 2022, realizamos el arranque de la “Ruta de Hospitales”, con unidades adaptadas con elevadores para personas discapacitadas y con espacios exclusivos para ellos; atendiendo también a estudiantes de todos los niveles y personas de la tercera edad, otorgando descuento del 50% sobre la tarifa autorizada[1968].

Impulso al transporte público

Entre el 1 de octubre de 2021 y 30 de septiembre de 2022, con una inversión de 5 millones 15 mil 872 pesos, impulsamos un servicio de transporte público sustentable y sostenible[1969]:

- Contamos con unidades que proporcionan el servicio a las personas discapacitadas, por tener rampas y demás aditamentos para este segmento de la población, por lo que se ha dado a la tarea de implementar en todos los usuarios la cultura del respeto, la amabilidad, compromiso y los valores[1970].
- Implementamos tres rutas nocturnas, para apoyar a trabajadores fuera de horarios normales con la finalidad de salvaguarda el derecho humano

1966 https://tabasco.gob.mx/movilidad
1967 https://tabasco.gob.mx/movilidad
1968 https://tabasco.gob.mx/sites/default/files/users/movilidad/3_Ficha_Tenica_10_unidades_(3)_v3.pdf
https://tabasco.gob.mx/sites/default/files/users/movilidad/contrato_FOTRADIS_2020.pdf
1969 Vinculada a la línea de acción 3.7.3.2.2.1. del PED 2019-2024; a la 3.11.8.2.1.3. del PSMS 2019-2024; al programa prioritario PTSI del PED 2019-2024; asi como a la meta 11.2. de la Agenda 2030.
http://movitab.semovi.tabasco.gob.mx/
1970 http://movitab.semovi.tabasco.gob.mx/evidencias/Unidades_con_las_que_MOVITAB_presta_el_servicio_de_transporte_publico/
http://movitab.semovi.tabasco.gob.mx/evidencias/Mapa_de_las_rutas_que_recorre_MOVITAB/

a la movilidad, brindando un servicio acorde a sus necesidades y que además no afecta su economía[1971].

Capacitación a trabajadores

Entre el 1 de octubre de 2021 y 30 de septiembre de 2022, efectuamos capacitación permanente al personal contratado en la paraestatal, entre las que se encuentran "Reconocimiento de ruta", "Trato digno al público en general", "La Ley de Movilidad para el Estado de Tabasco", Ley de Tránsito del Estado de Tabasco" y "Movilidad Incluyente"[1972].

Mesas de trabajo

Entre el 1 y 31 de agosto de 2022, realizamos mesas de trabajo, con SEDEC[1973], SEMOVI y directores de los CEDIS, para implementar una ruta del transporte de los trabajadores de las empresas.

1971 http://movitab.semovi.tabasco.gob.mx/evidencias/Guardia_nocturna_de_las_rutas_Hospitales_al_Mercado_Jose_Maria_Pino_Suarez_y_Mercado_Jose_Maria_Pino_Suarez_a_Lomas_de_Buenavista/
http://movitab.semovi.tabasco.gob.mx/evidencias/Guardia_nocturna_de_las_rutas_Liverpool_de_Plaza_Cristal_a_Plaza_las_Americas_y_Liverpool_de_Plaza_Cristal_a_Lomas_de_Buenavista/

1972 http://movitab.semovi.tabasco.gob.mx/evidencias/Capacitacion_permanente_de_los_choferes_de_MOVITAB/

1973 https://tabasco.gob.mx/sedec

Secretaría para el Desarrollo Económico y la Competitividad (SEDEC)[1974]

Trámites estatales

Entre el 1 de octubre de 2021 y 30 de septiembre de 2022, a través de la CEMER[1975] logramos reducir[1976] el 55.7% de los trámites estatales registrados en el SETyS, al inicio de 2019 había 1 mil 224, actualmente 542 trámites[1977].

Consejo de Mejora Regulatoria

Entre el 1 de octubre de 2021 y 30 de septiembre de 2022, realizamos sesiones ordinarias del Consejo Estatal de Mejora Regulatoria, para beneficio de la ciudadanía, destacando:

Sesiones del Consejo Estatal de Mejora Regulatoria		
Fecha	**Sesión**	**Temática**
06/12/2021	Segunda Sesión Ordinaria 2021	Mejorar los trámites y servicios Rendición de Informes de actividades Designación del Prosecretario que auxiliará al Secretario Ejecutivo en las funciones que desempeña
13/06/2022	Primera Sesión Ordinaria 2022	Presentación Informe 2021: resultados, avances y retos de la política pública Aprobación de 2 lineamientos y reformas a la estrategia estatal de Mejora Regulatoria

Fuente: SEDEC

Capacitaciones a nuevas administraciones municipales

Entre el 1 de octubre de 2021 y 30 de septiembre de 2022, capacitamos presencial y virtualmente[1978] a 859 servidores públicos[1979].

1974 https://tabasco.gob.mx/sedec
1975 https://tabasco.gob.mx/PeriodicoOficial/descargar/2063
1976 https://tabasco.gob.mx/tramites-y-servicios
1977 Vinculada a la línea de acción 5.5.3.3.1.1. del PED 2019-2024 y a la 5.15.8.16.1.9. del PETCCMGP 2019-2024.
1978 https://m.facebook.com/story.php?story_fbid=122298233568910&id=107188501746550&sfnsn=scwspwa&
1979 Vinculada a la línea de acción 3.7.8.7.1.2. del PSDEC 2019-2024.

Capacitaciones a nuevas administraciones municipales			
Fecha	**Temática**	**Municipio**	**Beneficiarios**
06/10/2021	SARE[1980]	Balancán, Cárdenas, Centro, Comalcalco, Cunduacán, Emiliano Zapata, Huimanguillo, Jalapa, Jalpa de Méndez, Jonuta, Macuspana, Paraíso, Tacotalpa, Teapa y Tenosique	152
12/10/2021			
21/10/2021			
23/11/2021			
12/01/2022			
08/02/2022			
22/02/2022			
18/03/2022			
29/03/2022			
21/04/2022			
27/05/2022			
17/06/2022			
28/06/2022			
26/08/2022			
20/09/2022			
12/11/2021	Registro Municipal de Regulaciones (Catálogo Nacional)	Cárdenas, Centla, Centro, Huimanguillo, Jalapa, Jalpa de Méndez, Jonuta, Macuspana, Paraíso Tacotalpa y Tenosique	357
07/12/2021			
10/01/2022			
22/02/2022			
01/03/2022			
29/03/2022			
21/04/2022			
27/05/2022			
08/06/2022			
17/06/2022			
26/08/2022			
22/09/2022			
30/09/2022			
10/01/2022	Registro Municipal de Trámites y Servicios (Catálogo Nacional)	Balancán, Cárdenas, Centro, Jalpa de Méndez, Jonuta y Paraíso.	223
25/04/2022			
08/06/2022			
28/06/2022			
01/07/2022			
17/08/2022			
18/08/2022			
22/08/2022			
05/09/2022			
28/02/2022	VECS	Cárdenas, Centro, Comalcalco, Cunduacán, Huimanguillo, Jalapa, Jalpa de Méndez, Jonuta, Macuspana, Paraíso, Tacotalpa y Teapa	34
07/06/2022			
21/07/2022			
28/07/2022			

1980 https://www.gob.mx/conamer/documentos/sistema-de-apertura-rapida-de-empresas-sare

Capacitaciones a nuevas administraciones municipales			
Fecha	**Temática**	**Municipio**	**Beneficiarios**
27/09/2022	Taller de Simplificación de Trámites y Servicios	Balancán, Cárdenas, Centla, Centro, Comalcalco, Emiliano Zapata, Huimanguillo, Jalapa, Jalpa de Méndez, Jonuta, Macuspana, Nacajuca, Paraíso, Tacotalpa, Teapa y Tenosique	93
		Total	**859**

Fuente: SEDEC

Mejora Regulatoria municipal

Entre el 1 de octubre de 2021 y 30 de septiembre de 2022, suscribimos convenios de colaboración para el desarrollo e impulso de la política pública de Mejora Regulatoria en los municipios[1981].

Mejora Regulatoria municipal	
Municipio	**Convenio de colaboración**
Balancán	06/06/2022[1982]
Cárdenas	14/12/2021[1983]
Centla	30/08/2022[1984]
Centro	09/12/2021
Comalcalco	24/03/2022[1985]
Cunduacán	23/06/2022[1986]
Emiliano Zapata	05/04/2022
Huimanguillo	20/05/2022[1987]
Jalapa	24/02/2022
Jalpa de Méndez	16/02/2022
Jonuta	30/11/2021
Macuspana	29/11/2021
Nacajuca	28/09/2022[1988]
Paraíso	07/12/2021
Tacotalpa	11/02/2022
Teapa	30/03/2022
Tenosique	06/04/2022

Fuente: SEDEC

1981 Vinculada a la línea de acción 5.15.8.17.1.1. del PETCCMGP 2019-2024.
1982 https://tabasco.gob.mx/noticias/firma-sedec-convenio-para-el-impulso-de-la-mejora-regulatoria-con-ayuntamiento-de-balancan
1983 La evidencia para Cárdenas, Centro, Jonuta, Macuspana y Paraíso, está contemplada en: https://tabasco.gob.mx/sites/default/files/users/sdettabasco/Informe%20Anual%202021%20-%20Comisi%C3%B3n%20Estatal%20de%20Mejora%20Regulatoria.pdf
1984 https://fb.watch/gyLuC61Lst/
1985 http://www.comalcalco.gob.mx/sitio/noticia/139
1986 https://cunduacan.gob.mx/2022/06/23/convenio-de-colaboracion/
1987 https://transparencia.huimanguillo.gob.mx/storage/LTAIPET/Art%C3%ADculo%2076/XXXIII%20-%20Convenios%20de%20Coordinaci%C3%B3n/2022/2do%20Trimestre/zxVLgCONVENIO_DE_LA_SECRETARIA_PARA_EL_DESARROLLO_ECON%C3%93MICO.pdf
1988 https://twitter.com/GobNacajuca/status/1575508628047544322?s=20&t=qllfN_Zf_gsvMLttgjOMxw

Comités Internos de Mejora Regulatoria

Entre el 1 de octubre de 2021 y 30 de septiembre de 2022, continuamos el establecimiento de los Comités Internos de Mejora Regulatoria, contando con 55[1989], con la finalidad de implementar procesos para la simplificación de trámites y servicios[1990].

Comités Internos de Mejora Regulatoria		
Número	**Ente público**	**Fecha de instalación**
1	SNET[1991]	28/06/2021
2	SC[1992]	01/07/2021
3	SEDAFOP[1993]	07/07/2021
4	SETAB[1994]	14/07/2021
5	UIET[1995]	15/07/2021
6	UPGM[1996]	16/07/2021
7	JEC[1997]	21/07/2021
8	IEAT[1998]	21/07/2021
9	CGAJ[1999]	21/07/2021
10	ITSCe[2000]	21/07/2021
11	CECyTE[2001]	27/07/2021
12	CERTT[2002]	27/07/2021
13	SEFIN[2003]	29/07/2021
14	ITSC[2004]	29/07/2021
15	IPCET[2005]	30/07/2021
16	SFP[2006]	30/07/2021
17	SEMOVI[2007]	30/07/2021
18	APITAB[2008]	02/08/2021
19	INVITAB[2009]	02/08/2021
20	IFAT[2010]	03/08/2021

1989 http://cemer.tabasco.gob.mx/wp/wp-content/uploads/2022/11/Minutas-de-instalacion-CIMR.zip
1990 Vinculada a la línea de acción 5.5.3.2.1.3. del PED 2019-2024 y a la 5.15.8.17.1.3. del PSDEC 2019-2024.
1991 https://tabasco.gob.mx/snet
1992 https://tabasco.gob.mx/cultura
1993 https://tabasco.gob.mx/sedafop
1994 https://tabasco.gob.mx/educacion
1995 https://uiet.edu.mx/
1996 https://tabasco.gob.mx/upgm
1997 https://tabasco.gob.mx/jec
1998 https://tabasco.gob.mx/ieat
1999 https://tabasco.gob.mx/cgaj
2000 https://tabasco.gob.mx/itsce
2001 https://tabasco.gob.mx/cecyte
2002 https://tabasco.gob.mx/certt
2003 https://tabasco.gob.mx/finanzas
2004 https://tabasco.gob.mx/itsce
2005 https://tabasco.gob.mx/ipcet
2006 https://tabasco.gob.mx/funcion-publica
2007 https://tabasco.gob.mx/movilidad
2008 https://tabasco.gob.mx/administracion-portuaria-integral-de-tabasco-sa-de-cv-apitab
2009 https://tabasco.gob.mx/invitab
2010 https://tabasco.gob.mx/ifat

Comités Internos de Mejora Regulatoria		
Número	**Ente público**	**Fecha de instalación**
21	ITSM[2011]	03/08/2021
22	ITSLV[2012]	03/08/2021
23	CECAMET[2013]	04/08/2021
24	CEAS[2014]	05/08/2021
25	CECyTE[2015]	05/08/2021
26	CAV[2016]	06/08/2021
27	UPM[2017]	06/08/2021
28	SBSCC[2018]	06/08/2021
29	SOTOP[2019]	09/08/2021
30	CEMATAB[2020]	12/08/2021
31	ISSET[2021]	01/09/2021
32	UTTAB[2022]	05/10/2021
33	IEM[2023]	08/10/2021
34	UPC[2024]	10/10/2021
35	COBATAB[2025]	21/10/2021
36	MIP[2026]	08/11/2021
37	CONALEP[2027]	08/11/2021
38	SEDEC[2028]	16/11/2021
39	CORAT[2029]	19/11/2021
40	COMESFOR[2030]	30/11/2021
41	UPCH[2031]	30/11/2021
42	ITSR[2032]	13/12/2021
43	SEGOB[2033]	13/12/2021
44	SAIG[2034]	22/12/2021

2011 https://tabasco.gob.mx/index.php/itsm
2012 https://tabasco.gob.mx/itslv
2013 https://tabasco.gob.mx/cecamet
2014 https://tabasco.gob.mx/ceas
2015 https://tabasco.gob.mx/cecyte
2016 https://tabasco.gob.mx/cav
2017 https://tabasco.gob.mx/upm
2018 https://tabasco.gob.mx/bienestar
2019 https://tabasco.gob.mx/sotop
2020 https://tabasco.gob.mx/cematab
2021 https://tabasco.gob.mx/isset
2022 https://tabasco.gob.mx/uttab
2023 https://tabasco.gob.mx/iem
2024 https://tabasco.gob.mx/index.php/upc
2025 https://tabasco.gob.mx/cobatab
2026 https://tabasco.gob.mx/papagayo
2027 http://conalep-tabasco.com.mx/
2028 https://tabasco.gob.mx/sedec
2029 https://tabasco.gob.mx/corat
2030 https://tabasco.gob.mx/comesfor
2031 https://tabasco.gob.mx/upch
2032 https://tabasco.gob.mx/itsr
2033 https://tabasco.gob.mx/segob
2034 https://tabasco.gob.mx/saig

Comités Internos de Mejora Regulatoria		
Número	**Ente público**	**Fecha de instalación**
45	INJUDET[2035]	10/02/2022
46	IFORTAB[2036]	10/02/2022
47	ITSS[2037]	10/02/2022
48	SEDENER[2038]	15/02/2022
48	SSPC[2039]	28/02/2022
50	SETUR[2040]	09/05/2022
51	YUMKÁ[2041]	19/05/2022
52	DIF[2042]	24/05/2022
53	UTU[2043]	02/06/2022
54	SEABA[2044]	09/06/2022
55	SALUD[2045]	09/06/2022

Fuente: SEDEC

Promoción de simplificación de trámites y servicios

Entre el 2 de enero y 30 de septiembre de 2022, promovimos que los entes públicos por medio de sus Comités Internos, iniciaran con la simplificación de 17 trámites y servicios[2046].

Promoción de simplificación de trámites y servicios		
Ente público	**Trámites y servicios simplificados**	**Número de trámites**
INVITAB[2047]	Programa Transformando tu Hábitat[2048]	1
IEAT[2049]	Duplicado de Certificado de nivel primaria y secundaria[2050]	3
SAIG[2051]	Programa	1
SEFIN[2052]	Registro en el Padrón de Proveedores de Bienes Muebles	1
SFP[2053]	Registro Único de Contratistas[2054]	7
	Constancia de no inhabilitación[2055]	1

2035 https://tabasco.gob.mx/injudet
2036 https://tabasco.gob.mx/ifortab
2037 https://tabasco.gob.mx/index.php/itss
2038 https://tabasco.gob.mx/desarrollo-energetico
2039 https://tabasco.gob.mx/seguridad
2040 https://tabasco.gob.mx/turismo
2041 https://tabasco.gob.mx/yumka
2042 http://dif.tabasco.gob.mx/
2043 https://www.utusumacinta.edu.mx/
2044 https://tabasco.gob.mx/seaba
2045 https://tabasco.gob.mx/salud
2046 Vinculada a la línea de acción 5.5.3.2.1.9. del PED 2019-2024 y a la 5.15.8.16.1.3. del PETCCMGP 2019-2024.
2047 https://tabasco.gob.mx/invitab
2048 https://apoyos.tabasco.gob.mx/invitab/
2049 http://tabasco.inea.gob.mx/
2050 https://tabasco.gob.mx/tramite/duplicado-de-nivel-primaria-y-secundaria-1
2051 https://tabasco.gob.mx/saig
2052 https://tabasco.gob.mx/finanzas
2053 https://tabasco.gob.mx/funcion-publica
2054 https://sfpsistemas.tabasco.gob.mx/siruc/Login.aspx?ReturnUrl=%2fsiruc
2055 https://constancianoinhabilitacion.tabasco.gob.mx/

Promoción de simplificación de trámites y servicios		
Ente público	**Trámites y servicios simplificados**	**Número de trámites**
IPCET[2056]	Dictamen de Seguridad e Inspección en Edificaciones	1
CCYTET[2057]	Programa de nuevos talentos científicos y tecnológicos	2
	Total	**17**

Fuente: SEDEC

CNARTYS

Entre el 1 de octubre de 2021 y 30 de septiembre de 2022, capturamos y publicamos en la nueva plataforma del CNARTYS[2058] 834 trámites y servicios, siendo avance del 100%[2059], con la finalidad de modernizar el RETyS[2060].

SETyS

Entre el 1 de octubre de 2021 y el 30 de septiembre de 2022, logramos la reducción de 28 registros del SETyS[2061], con la CEMER en coordinación con los entes públicos[2062].

Campaña de opinión ciudadana

Entre el 5 de agosto de 2021 y 2 de febrero de 2022, compartimos con los entes públicos el informe de resultados de la Primera Campaña de Opinión Ciudadana sobre Trámites Gubernamentales, obteniendo 185 opiniones, de las cuales son 133 en el ámbito estatal y 52 en el municipal, con el objetivo de considerar acciones de simplificación de trámites y servicios[2063].

CAF

El 14 de diciembre de 2021, recibimos comitiva del CAF[2064], como parte de una gira de trabajo en el estado[2065], para impulsar actividades que promuevan el desarrollo económico y la atracción de inversiones en el sector agroindustrial, cadenas logísticas e infraestructura industrial[2066].

Desarrollo Industrial

Entre el 7 de diciembre de 2021 y 27 de mayo de 2022, sostuvimos reuniones en aras de fortalecer la industria en la entidad.

2056 https://tabasco.gob.mx/ipcet
2057 https://www.ccytet.gob.mx/
2058 https://catalogonacional.gob.mx/
2059 Vinculada a la línea de acción 5.15.8.16.1.2. del PETCCMGP 2019-2024.
2060 https://tabasco.gob.mx/tramites-y-servicios
2061 https://tabasco.gob.mx/tramites-y-servicios
2062 Vinculada a la línea de acción 5.5.3.3.1.1. del PED 2019-2024 y a la 3.7.8.7.1.1. del PETCCMGP 2019-2024.
2063 Vinculada a la línea de acción 5.5.3.2.1.6. del PED 2019-2024.
2064 https://www.caf.com/
2065 https://twitter.com/SEDEC_Tab/status/1470832487081332740?t=rgCtJQcJbIPcz1rFC_wC4Q&s=19
2066 Vinculada a la línea de acción 3.3.3.1.1.2. del PED 2019-2024; a la 3.7.8.1.1.1. del PSDEC 2019-2024; así como a la meta 8.3 de la Agenda 2030.

Reuniones con autoridades para el desarrollo industrial		
Fecha	**Autoridad**	**Objetivo**
07/12/2021	Héctor Guerrero, subsecretario de Industria y Comercio[2067] de la SE[2068]	Impulsar el desarrollo industrial, la instalación del COFINECE[2069] y la atracción de inversiones[2070]
21/01/2022	Dirección General de Impulso Económico Global[2071] de la SRE[2072]	Presentación de la ONUDI_México, identificar líneas de acción para elaboración de un plan de trabajo para una política industrial[2073]
28/02/2022	Administradores de parques industriales[2074]	Dar a conocer información de oportunidades de inversión y establecer una estrategia para aterrizar nuevas inversiones[2075]
10/03/2022	Igasamex[2076] y representantes de los parques industriales[2077]	Detonar el consumo industrial de Gas Natural en Tabasco[2078]
27/05/2022	AMPIP[2079] y SEyTChiapas[2080]	Identificar acciones para el desarrollo de infraestructura y generación de industria[2081] en la Región Sureste[2082]

Fuente: SEDEC

CAMEXA

El 7 de diciembre de 2021, sostuvimos reunión[2083] con representante de la CAMEXA[2084], presentando el perfil de la entidad, así como las oportunidades de inversión[2085].

Colaboración con la USTDA

Entre el 31 de marzo y 13 de junio de 2022, derivado de los trabajos realizados con la USTDA[2086], se lograron los siguientes resultados para el Estado.

Colaboración con la USTDA	
Fecha	**Logros**
31/03/2022	Inclusión en la Guía de Oportunidades de Inversión en América Latina[2087] para el sector de TIC[2088]
13/06/2022	Recibir su portafolio de servicios y financiamiento[2089] que ofrece para México[2090]

Fuente: SEDEC

2067 https://www.facebook.com/sedec.tab/photos/a.1233213226875301/1802566749939943
2068 https://www.gob.mx/se
2069 https://www.dof.gob.mx/nota_detalle.php?codigo=5560667&fecha=17/05/2019
2070 Vinculada a la línea de acción 3.3.3.1.1.2. del PED 2019-2024; a la 3.7.8.2.1.1. del PSDEC 2019-2024, así como a la meta 8.3 de la Agenda 2030.
2071 https://twitter.com/SEDEC_Tab/status/1514317056182792201/photo/1
2072 https://www.gob.mx/sre
2073 Vinculada a la línea de acción 3.3.3.1.1.2. del PED 2019-2024; a la 3.7.8.1.1.1. del PSDEC 2019-2024; así como a la meta 8.2. de la Agenda 2030.
2074 https://twitter.com/SEDEC_Tab/status/1513939207580012558/photo/2
2075 Vinculada a la línea de acción 3.3.3.1.1.2. del PED 2019-2024; a la 3.7.8.1.1.2. del PSDEC 2019-2024; así como a la meta 8.3. de la Agenda 2030.
2076 https://www.igasamex.com.mx/
2077 https://twitter.com/SEDEC_Tab/status/1513940127973847048?cxt=HHwWkMC5sc6hzIIqAAAA
2078 Vinculada a la línea de acción 3.3.3.1.1.3. del PED 2019-2024; a la 3.7.8.1.1.3. del PSDEC 2019-2024; así como a la meta 7.b de la Agenda 2030.
2079 https://www.ampip.org.mx/
2080 https://economiaytrabajo.chiapas.gob.mx/
2081 https://twitter.com/SEDEC_Tab/status/1531280427578757120
2082 Vinculada a la línea de acción 3.3.3.1.1.1. del PED 2019-2024; a la 3.7.8.1.1.3. del PSDEC 2019-2024; así como a la meta 7.b de la Agenda 2030.
2083 https://www.facebook.com/sedec.tab/photos/a.1233213226875301/1802570363272915/
2084 https://mexiko.ahk.de/es/
2085 Vinculada a la línea de acción 3.3.3.1.1.2. del PED 2019-2024; a la 3.7.8.2.1.15. del PSDEC 2019-2024; así como a la meta 8.3 de la Agenda 2030.
2086 https://ustda.gov/
2087 https://ustda.gov/resource-guides/ict-resource-guides-for-latin-america-and-the-caribbean-2/
2088 Vinculada a la línea de acción 3.3.3.1.1.1. del PED 2019-2024; a la 3.7.8.2.1.10.del PSDEC 2019-2024; así como a la meta 8.2 de la Agenda 2030.
2089 https://twitter.com/SEDEC_Tab/status/1536508262614724609
2090 Vinculada a la línea de acción 3.3.3.2.1.1. del PED 2019-2024; a la 3.7.8.2.1.15. del PSDEC 2019-2024; así como a la meta 8.1 de la Agenda 2030.

Semana global del emprendimiento 2021

El 11 de noviembre de 2021, organizamos con colaboración de la Red Emprende Tabasco[2091] el evento denominado "Semana Global del Emprendimiento 2021"[2092] donde 302 ponentes, expertos y conferencistas compartieron experiencias en los retos del emprendimiento en Tabasco[2093].

Impulso del Ecosistema emprendedor

El 12 de noviembre de 2021, llevamos a cabo la entrega de reconocimientos a 25 organizaciones y personas impulsoras del Ecosistema Emprendedor de Tabasco, por su destacada trayectoria[2094] de impulso y fortalecimiento a emprendedores[2095].

Ventanilla para emprendedores

Entre el 16 de noviembre de 2021 y 30 de junio de 2022, instalamos 15 ventanillas para la atención de emprendedores y MIPYMES con el fin de brindar atención, acompañamiento y vinculación por medio de las direcciones de Fomento Económico[2096] de Balancán[2097], Cárdenas[2098], Centla[2099], Centro[2100], Comalcalco[2101], Cunduacán[2102], Emiliano Zapata[2103], Huimanguillo, Jalapa[2104], Jalpa de Méndez, Jonuta[2105], Macuspana[2106], Paraíso[2107], Tacotalpa[2108] y Teapa[2109].

Devfest Golfo de México

Entre el 13 y 15 de octubre de 2021, organizamos en colaboración con la UJAT, a través de la DACYTI[2110] y la empresa Google[2111] el evento "Devfest Golfo de México[2112]", para fortalecer capacidades en el uso de herramientas tecnológicas en estudiantes y emprendedores[2113].

Bloque Pro Emprendimiento

Entre el 5 de diciembre de 2021 y 30 de junio de 2022, participamos en las mesas de trabajo

2091 https://redemprendetabasco.org/
2092 https://www.facebook.com/watch/100450571947291/671820653947153
2093 Vinculada a la línea de acción 3.3.3.6.1.2. del PED 2019-2024; a la 3.7.8.9.1.2. del PSDEC 2019-2024; así como a la meta 8.2 de la Agenda 2030.
2094 https://tabasco.gob.mx/noticias/entregan-guayacan-de-oro-al-emprendimiento-tabasqueno
2095 Vinculada a la línea de acción 3.3.3.6.1.1. del PED 2019-2024; a la 3.7.8.9.1.4. del PSDEC 2019-2024; así como a la meta 8.2 de la Agenda 2030.
2096 Vinculada a la línea de acción 3.3.3.6.1.2. del PED 2019-2024; a la 3.7.8.9.3.1. del PSDEC 2019-2024; así como a la meta 8.2 de la Agenda 2030.
2097 https://twitter.com/SEDEC_Tab/status/1465447460407492609
2098 https://twitter.com/SEDEC_Tab/status/1481452297829773312
2099 https://twitter.com/SEDEC_Tab/status/1513893181250801670
2100 https://twitter.com/SEDEC_Tab/status/1483219215561678856
2101 https://twitter.com/SEDEC_Tab/status/1483546227140612097
2102 https://twitter.com/SEDEC_Tab/status/1488654488336580609
2103 https://twitter.com/SEDEC_Tab/status/1488669229863817225
2104 https://twitter.com/SEDEC_Tab/status/1480656143848546308
2105 https://twitter.com/SEDEC_Tab/status/1461034444836458501
2106 https://twitter.com/SEDEC_Tab/status/1489293469893992448
2107 https://twitter.com/SEDEC_Tab/status/1513893181250801670
2108 https://twitter.com/SEDEC_Tab/status/1463293567850323976
2109 https://twitter.com/SEDEC_Tab/status/1463262911233552385
2110 https://www.ujat.mx/dacyti
2111 https://www.google.com.mx/?hl=es
2112 https://twitter.com/SEDEC_Tab/status/1451241138166370312
2113 Vinculada a la línea de acción 3.3.3.6.1.3. del PED 2019-2024; a la 3.7.8.9.1.3. del PSDEC 2019-2024; así como a la meta 8.2 de la Agenda 2030.

en la iniciativa Bloque Pro Emprendimiento[2114] impulsada por la Embajada de Estados Unidos de América en México[2115], para fortalecer la colaboración de los estados del Sureste[2116].

Cobro con tarjetas

Entre el 8 de abril y 30 de septiembre de 2022, llevamos a cabo la entrega de kit para cobro con tarjetas de crédito y débito[2117] que incluye un Dispositivo Loop y tarjeta Broxel[2118], a beneficiarios de Cárdenas, Centro, Comalcalco y Macuspana a fin de que las MIPYMES sigan mejorando su calidad financiera[2119].

Emprende Tech

El 16 de mayo y 22 de septiembre de 2022, llevamos a cabo el evento Emprende Tech[2120] en colaboración con empresarios del sector TI[2121] , para fomentar la creación y establecimiento de nuevas empresas del ramo tecnológico, para beneficio de 417 participantes registrados[2122].

Formación de habilidades ciudadanas

Entre el 1 de octubre de 2021 y 30 de septiembre de 2022, impartimos talleres y capacitaciones, donde se imparten temas y herramientas para emprendedores que inician su primer negocio para potenciar sus productos o servicios[2123]:

Formación de habilidades ciudadanas		
Fecha	**Denominación**	**Beneficiarios**
01/10/2021	Tabasco Ventures - Sesión 2: Dilución, ESOP, conversión de nota, equity, acciones preferentes[2124]	421
04/10/2021	Tabasco Ventures - Sesión 3: Las diferencias de emprender un negocio exponencial o una PYME[2125]	329
04/10/2021	Cómo crecer tu negocio de manera digital[2126]”	780[2127]
05/10/2021	Programación básica con el lenguaje de programación Python[2128] en colaboración con IFORTAB[2129]	45[2130]
05/10/2021	Tabasco Ventures - Sesión 4: Unit Economics[2131]	220
07/10/2021	Taller: Prototipado de soluciones basadas en Internet de las cosas IOT[2132]	485

2114 https://twitter.com/SEDEC_Tab/status/1524921782158884874
2115 https://mx.usembassy.gov/es/
2116 Vinculada a la línea de acción 3.3.3.6.1.2. del PED 2019-2024; a la 3.7.8.9.1.1. del PSDEC 2019-2024; así como a la meta 8.3. de la Agenda 2030.
2117 https://twitter.com/SEDEC_Tab/status/1537812994675048449
2118 https://broxel.com/loop/
2119 Vinculada a la línea de acción 3.3.3.11.1.4. del PED 2019-2024; a la 3.7.8.5.3.10. del PSDEC 2019-2024; así como a la meta 8.2. de la Agenda 2030.
2120 https://twitter.com/SEDEC_Tab/status/1521152869826797568
2121 https://twitter.com/SEDEC_Tab/status/1526227678394781696
2122 Vinculada a la línea de acción 3.3.3.6.1.3. del PED 2019-2024; a la 3.7.8.9.1.3. del PSDEC 2019-2024; así como a la meta 8.2. de la Agenda 2030.
2123 Vinculada a la línea de acción 3.3.3.6.1.1. del PED 2019-2024; a la 3.7.8.9.1.2. del PSDEC 2019-2024; así como a la meta 8.3. de la Agenda 2030.
2124 https://www.facebook.com/sedec.tab/videos/1653722724235 23
2125 https://www.facebook.com/sedec.tab/videos/4546850212060643
2126 https://www.facebook.com/sedec.tab/videos/955189682016347
2127 Vinculada a la línea de acción 3.3.3.11.1.2. del PED 2019-2024 y a la 3.7.8.5.1.1. del PSDEC 2019-2024.
2128 https://twitter.com/SEDEC_Tab/status/1445502644978479106
2129 https://tabasco.gob.mx/ifortab
2130 Vinculada a la línea de acción 3.3.3.6.1.2. del PED 2019-2024; a la 3.7.8.9.3.4. del PSDEC 2019-2024; así como a la meta 8.3 de la Agenda 2030.
2131 https://www.facebook.com/sedec.tab/videos/606371687047940
2132 https://www.facebook.com/sedec.tab/videos/2955824054731350

Formación de habilidades ciudadanas		
Fecha	**Denominación**	**Beneficiarios**
07/10/2021	Uso de herramientas para la construcción de soluciones mediante equipos electrónicos de instrumentación[2133]	499[2134]
11/10/2021	Videoconferencia Convocatoria: Conoce más sobre #Polinatón[2135]	319
11/10/2021	Tecnología para la inclusión sostenible de comunidades indígenas[2136]	158
12/10/2021	Profesionalizando tu sueño: Las nuevas tendencias de la Industria Musical en Tabasco[2137]	255
12/10/2021	Prototipado de Soluciones con Internet de las Cosas (segunda parte)[2138]	408
13/10/2021	Mujeres en zonas vulnerables[2139] en colaboración CENEPRED[2140]	47[2141]
13/10/2021	Habilidades Financieras[2142]	35[2143]
18/10/2021	Herramientas de colaboración para lograr un mejor entendimiento de los clientes[2144]	351
20/10/2021	Manejo Higiénico de Alimentos[2145]	26[2146]
21/10/2021	Principales Normas de Inocuidad[2147]	43[2148]
22/10/2021	Etiquetado Nutrimental de alimentos[2149]	26
27/10/2021	Tendencias del autoempleo en la era digital[2150]	113[2151]
27/10/2021	Conocer la convocatoria de Enactus México "Hablemos de Agua"[2152]	245
28/10/2021	Herramientas para obtener Fondos[2153]	21[2154]
09/11/2021	Emprender en el Mundo de la Belleza y Cosmética. #CreceConSEDEC[2155]	777
17/11/2021	Puntos básicos a considerar en exportación de alimentos a Estados Unidos de América[2156]	118
24/11/2021	Aprendizaje Automático[2157]	33[2158]
03/12/2021	Fortalecimiento a mujeres emprendedoras de Emiliano Zapata[2159]	26[2160]
03/12/2021	Emprende Ligero en Paraíso[2161]	46[2162]

2133 https://www.facebook.com/sedec.tab/videos/2955824054731350
2134 Vinculada a la línea de acción 3.3.3.6.1.2. del PED 2019-2024; a la 3.7.8.9.3.4. del PSDEC 2019-2024; así como a la meta 8.3 de la Agenda 2030.
2135 https://www.facebook.com/sedec.tab/videos/846824932865451
2136 https://www.facebook.com/sedec.tab/videos/657597295228695
2137 https://www.facebook.com/sedec.tab/videos/2694024880901289
2138 https://www.facebook.com/sedec.tab/videos/225926599524079
2139 https://twitter.com/SEDEC_Tab/status/1427312695565508609
2140 https://es-la.facebook.com/PrevencionDelDelitoTabasco
2141 Vinculada a la línea de acción 3.3.3.6.1.1. del PED 2019-2024; a la 3.7.8.9.2.3. del PSDEC 2019-2024; así como a la meta 8.3 de la Agenda 2030.
2142 https://twitter.com/SEDEC_Tab/status/1473426441433927696
2143 Vinculada a la línea de acción 3.3.3.7.1.4. del PED 2019-2024; a la 3.7.8.5.1.1. del PSDEC 2019-2024; así como a la meta 8.2 de la Agenda 2030.
2144 https://www.facebook.com/sedec.tab/videos/613718806430282
2145 https://www.facebook.com/watch/live/?ref=watch_permalink&v=463077925042135
2146 Vinculada a la línea de acción 3.3.3.7.1.4. del PED 2019-2024; a la 3.7.8.5.1.1. del PSDEC 2019-2024; así como a la meta 8.2 de la Agenda 2030.
2147 https://www.facebook.com/watch/live/?ref=watch_permalink&v=307334720867639
2148 Vinculada a la línea de acción 3.3.3.6.1.3. del PED 2019-2024; a la 3.7.8.9.1.3. del PSDEC 2019-2024; así como a la meta 8.2 de la Agenda 2030.
2149 https://www.facebook.com/watch/live/?ref=watch_permalink&v=433560021459537
2150 https://twitter.com/SEDEC_Tab/status/1332156421207625729
2151 Vinculada a la línea de acción 3.3.3.6.1.3. del PED 2019-2024; a la 3.7.8.9.1.3. del PSDEC 2019-2024; así como a la meta 8.2 de la Agenda 2030.
2152 https://www.facebook.com/sedec.tab/videos/181224544183340
2153 https://twitter.com/SEDEC_Tab/status/1454104199327666181
2154 Vinculada a la línea de acción 3.3.3.6.1.3. del PED 2019-2024; a la 3.7.8.9.1.3. del PSDEC 2019-2024; así como a la meta 8.2 de la Agenda 2030.
2155 https://www.facebook.com/sedec.tab/videos/570514180672691
2156 https://www.facebook.com/sedec.tab/videos/957437534981168
2157 https://twitter.com/SEDEC_Tab/status/1459218708686155786
2158 Vinculada a la línea de acción 3.3.3.6.1.3. del PED 2019-2024; a la 3.7.8.9.1.2. del PSDEC 2019-2024; así como a la meta 8.2 de la Agenda 2030.
2159 https://twitter.com/SEDEC_Tab/status/1466869809438732292
2160 Vinculada a la línea de acción 3.3.3.6.1.3. del PED 2019-2024; a la 3.7.8.9.2.2. del PSDEC 2019-2024; así como a la meta 8.3 de la Agenda 2030.
2161 https://twitter.com/SEDEC_Tab/status/1466876867835801610
2162 Vinculada a la línea de acción 3.3.3.6.1.3. del PED 2019-2024; a la 3.7.8.9.2.2. del PSDEC 2019-2024; así como a la meta 8.3 de la Agenda 2030.

Formación de habilidades ciudadanas		
Fecha	**Denominación**	**Beneficiarios**
09/12/2021	Crece con SEDEC, Mujeres Innovadoras[2163]	5[2164]
20/12/2021	Conoce el Programa de Financiamiento a la Mediana Empresa Agroalimentaria y Rural[2165]	499
21/12/2021	Convocatoria Technovation Girls 2022 en Tabasco[2166]	209
21/12/2021	Capacitación para la instalación y puesta en marcha de la ventanilla MIPYMES[2167]	6[2168]
10/01/2022	12 pasos para emprender[2169]	545
12/01/2022	Innovación en MIPYMES: Herramientas para el desarrollo del negocio[2170]	240
17/01/2022	¿Por qué emprender un negocio relacionado al maquillaje?[2171]	85
19/01/2022	La diversidad, equidad e inclusión como reto para el emprendimiento[2172]	284
24/01/2022	Metodologías ligeras para el desarrollo del emprendimiento social en Tabasco[2173]	573
26/01/2022	Dale valor a tu emprendimiento: Crea tu manual de identidad[2174]	407
27/01/2022	Productos y servicios de la Financiera Nacional de Desarrollo Agropecuario, Rural, Forestal y Pesquero[2175]	487
31/01/2022	NFTs en cripto arte como negocio[2176]	541
02/02/2022	Profesionalización y Permanencia en la Empresa Familiar[2177]	264
20/03/2022	Importancia de las Finanzas Empresariales en la toma de Decisiones[2178]	46[2179]
11/04/2022	Profesionalización y Permanencia en la Empresa Familiar[2180]	288
13/04/2022	Amplía la Diversidad de tu Empresa Contratando a Personas Refugiadas[2181]	363
18/04/2022	Infraestructura sustentable y el sistema ENVISION[2182]	179
20/04/2022	El ABC del control interno y la administración de riesgo[2183]	186
25/04/2022	Emprendimiento migrante[2184]	272
27/04/2022	Campaña de WhatsApp gratis por Facebook[2185]	306
02/05/2022	Emprendiendo desde cero: Cuando aún no tienes capital ni las ideas[2186]	558
03/05/2022	Mi negocio en Google[2187]: Estrategias y herramientas de mercadotecnia digital[2188]	233

2163 https://twitter.com/SEDEC_Tab/status/1469082341117202436
2164 Vinculada a la línea de acción 3.3.3.6.1.1. del PED 2019-2024; a la 3.7.8.9.2.4. del PSDEC 2019-2024; así como a la meta 8.3 de la Agenda 2030.
2165 https://www.facebook.com/sedec.tab/videos/471075264447952
2166 https://www.facebook.com/sedec.tab/videos/678401203567602
2167 https://twitter.com/SEDEC_Tab/status/1473426441433927696
2168 Vinculada a la línea de acción 3.3.3.6.1.3. del PED 2019-2024; a la 3.7.8.9.2.2. del PSDEC 2019-2024; así como a la meta 8.3 de la Agenda 2030.
2169 https://www.facebook.com/sedec.tab/videos/453346392917308
2170 https://www.facebook.com/sedec.tab/videos/454529432874340
2171 https://www.facebook.com/sedec.tab/videos/1145021476238032
2172 https://www.facebook.com/sedec.tab/videos/608646427028363
2173 https://www.facebook.com/sedec.tab/videos/346553940651658
2174 https://www.facebook.com/sedec.tab/videos/913594972538299
2175 https://www.facebook.com/sedec.tab/videos/538449463828998
2176 https://www.facebook.com/sedec.tab/videos/994337328150911
2177 https://www.facebook.com/sedec.tab/videos/654425839016117
2178 https://sif.tabasco.gob.mx/curso/finanzas-empresariales-para-la-toma-de-decisiones
2179 Vinculada a la línea de acción 3.3.3.6.1.3. del PED 2019-2024; a la 3.7.8.9.2.2. del PSDEC 2019-2024; así como a la meta 8.3 de la Agenda 2030.
2180 https://www.facebook.com/sedec.tab/videos/318700340195308
2181 https://www.facebook.com/sedec.tab/videos/964199427432668
2182 https://www.facebook.com/sedec.tab/videos/1929164147273801
2183 https://www.facebook.com/sedec.tab/videos/368987915150991
2184 https://www.facebook.com/sedec.tab/videos/336575101791724
2185 https://www.facebook.com/sedec.tab/videos/1017124805602576
2186 https://www.facebook.com/sedec.tab/videos/316387357243711
2187 https://www.google.com.mx
2188 https://www.facebook.com/sedec.tab/videos/774571953924711

Formación de habilidades ciudadanas		
Fecha	**Denominación**	**Beneficiarios**
04/05/2022	Lo que tienes que saber del consumidor en 2022[2189]	68
04/05/2022	Finanzas para no contadores: Introducción a los estados financieros básicos y su importancia para las MIPYMES[2190]	241
09/05/2022	Ser o parecer una empresa socialmente responsable[2191]	163
18/05/2022	Estructura de un emprendimiento belleza y cosmética[2192]	396
19/05/2022	Crece con SEDEC, Mujeres Innovadoras[2193]	20[2194]
23/05/2022	Taller de Interacción Institucional[2195]	8[2196]
24/05/2022		8[2197]
15/06/2022	Buenas Prácticas	32[2198]
20/06/2022	Comunicación asertiva en las empresas[2199]	33[2200]
22/06/2022	Estructura de un Emprendimiento: Negocio de costura[2201]	620
23/06/2022	Aplicación de la NOM 035[2202] en las empresas[2203]	29[2204]
24/06/2022	Fondo de Capital Semilla[2205]	3[2206]
24/06/2022	Energía para emprender[2207]	8[2208]
29/06/2022	Creación de un plan de negocio[2209]	40[2210]
	Total	**14,071**

Fuente: SEDEC

Reunión con asociación civil

El 19 de abril de 2022, nos reunimos con la asociación civil Entorno que Dignifica[2211], para impartir talleres de capacitación[2212] con el objetivo de impulsar a mujeres empresarias a la creación de nuevos modelos de negocios[2213].

2189 https://www.facebook.com/sedec.tab/videos/415635193280373
2190 https://www.facebook.com/sedec.tab/videos/936641183676737
2191 https://www.facebook.com/sedec.tab/videos/675415186878075
2192 https://www.facebook.com/sedec.tab/videos/379698930759531
2193 https://www.facebook.com/photo/?fbid=372444638258593&set=a.356433553193035%20https%3A%2F%2Ftwitter.com%2FSEDEC_Tab%2Fstatus%2F1537517160158871552
2194 Vinculada a la línea de acción 3.3.3.11.1.2. del PED 2019-2024; a la 3.7.8.3.2.1. del PSDEC 2019-2024; así como a la meta 8.2 de la Agenda 2030.
2195 https://twitter.com/SEDEC_Tab/status/1531735695030685703?cxt=HHwWjsC4gfnf6MEqAAAA
2196 Vinculada a la línea de acción 3.3.3.11.1.1. del PED 2019-2024; a la 3.7.8.3.2.1. del PSDEC 2019-2024; así como a la meta 8.2 de la Agenda 2030.
2197 Vinculada a la línea de acción 3.3.3.11.1.1. del PED 2019-2024; a la 3.7.8.3.2.1. del PSDEC 2019-2024; así como a la meta 8.2 de la Agenda 2030.
2198 Vinculada a la línea de acción 3.3.3.7.1.4. del PED 2019-2024; a la 3.7.8.5.1.1. del PSDEC 2019-2024; así como a la meta 8.2 de la Agenda 2030.
2199 https://www.facebook.com/sedec.tab/videos/699613987783125
2200 Vinculada a la línea de acción 3.3.3.11.1.1. del PED 2019-2024; a la 3.7.8.3.2.1. del PSDEC 2019-2024; así como a la meta 8.2. de la Agenda 2030.
2201 https://www.facebook.com/sedec.tab/videos/423652486297049
2202 https://www.dof.gob.mx/nota_detalle.php?codigo=5541828&fecha=23/10/2018#gsc.tab=0
2203 https://www.facebook.com/watch/live/?ref=watch_permalink&v=345472200905520
2204 Vinculada a la línea de acción 3.3.3.11.1.1. del PED 2019-2024; a la 3.7.8.3.2.1. del PSDEC 2019-2024; así como a la meta 8.2 de la Agenda 2030.
2205 https://twitter.com/SEDEC_Tab/status/1540486221167824896
2206 Vinculada a la línea de acción 3.3.3.11.1.1. del PED 2019-2024; a la 3.7.8.3.2.3. del PSDEC 2019-2024; así como a la meta 8.2 de la Agenda 2030.
2207 https://twitter.com/SEDEC_Tab/status/1540441356656599040
2208 Vinculada a la línea de acción 3.3.3.11.1.1. del PED 2019-2024; a la 3.7.8.3.2.1. del PSDEC 2019-2024; así como a la meta 8.2 de la Agenda 2030.
2209 https://twitter.com/SEDEC_Tab/status/1542223333659668481
2210 Vinculada a la línea de acción 3.3.3.11.1.1. del PED 2019-2024; a la 3.7.8.3.2.1. del PSDEC 2019-2024; así como a la meta 8.2 de la Agenda 2030.
2211 https://www.facebook.com/EntornoQueDignificaAC/
2212 https://www.facebook.com/sedec.tab/photos/a.1233213226875301/1897136310482986/
2213 Vinculada a la línea de acción 3.3.3.11.1.2. del PED 2019-2024; a la 3.7.8.3.2.1. del PSDEC 2019-2024; así como a la meta 8.2. de la Agenda 2030.

IMPI[2214]

Entre el 1 de octubre de 2021 y 3 de febrero de 2022, impulsamos a las MIPYMES inscritas en la marca Esencia Tabasco[2215], otorgándoles apoyo económico para la obtención del título de propiedad de marca, beneficiando a 54 empresas emitido por el IMPI[2216].

Código de barras

Entre el 1 de octubre de 2021 y 30 de septiembre de 2022, otorgamos 50 membresías de GS1 México[2217] "Código de Barras"[2218], para el fortalecimiento de las empresas logrando mayor competitividad y herramientas a las MIPYMES, con una inversión de 53 mil pesos[2219].

Punto México[2220]

Entre el 2 y 30 de octubre de 2021, participamos con 18 productores y 80 productos de la marca Esencia Tabasco[2221], en la expo Tabasco en Punto México[2222], llevado a cabo en la oficina de la SECTUR[2223], siendo un espacio dispuesto para mostrar la oferta turística, gastronómica y cultural de México[2224].

Plan de Reactivación Económica

El 26 de abril de 2022, pusimos en marcha el Plan de Reactivación Económica, derivado del Paquete Económico de Impulso al Ecosistema Emprendedor y Empresarial de Tabasco, para el impulso a los empresarios, impactando en todos los sectores económicos, apoyando con más de 195 millones de pesos, beneficiando a mujeres indígenas y empresarias, artesanos, emprendedores, pequeñas y medianas empresas, impulso a la ciencia y tecnología, agroindustria, economía digital y actividades del campo[2225].

Créditos BANMUJER

Entre el 10 de mayo y 30 de septiembre de 2022, otorgamos 286 créditos a mujeres empresarias, invirtiendo 14 millones 480 mil pesos.

Distribución créditos BANMUJER		
Municipio	**Inversión**	**Beneficiarias**
Centro	$6,260,000	121
Comalcalco	$490,000	9
Cunduacán	$220,000	4

2214 https://www.gob.mx/impi
2215 https://esencia.tabasco.gob.mx/
2216 Vinculada a la línea de acción 3.3.3.7.1.7. del PED 2019-2024 y a la 3.7.8.3.1.1. del PSDEC 2019-2024.
2217 https://www.gs1mexico.org/es/
2218 https://www.facebook.com/watch/live/?ref=search&v=665183127801267
2219 Vinculada a la línea de acción 3.3.3.11.1.1. del PED 2019-2024 y a la 3.7.8.5.1.3. del PSDEC 2019-2024.
2220 https://www.gob.mx/sectur/acciones-y-programas/punto-mexico-concepto-innovador-de-promocion
2221 https://esencia.tabasco.gob.mx/
2222 https://twitter.com/Gobierno_Tab/status/1450114526490337290?t=5trPVXDfo57SRDa28Ti0TQ&s=08
2223 https://www.gob.mx/sectur
2224 Vinculada a la línea de acción 3.3.3.8.1.3. del PED 2019-2024.
2225 https://tabasco.gob.mx/noticias/anuncia-gobernador-carlos-merino-incentivos-por-195-mdp-para-la-reactivacion-economica#:~:text=Al%20presentar%20el%20Paquete%20Econ%C3%B3mico,de%20los%20dichos%20a%20los

Distribución créditos BANMUJER		
Municipio	**Inversión**	**Beneficiarias**
Emiliano Zapata	$840,000	16
Huimanguillo	$450,000	10
Jalapa	$1,040,000	24
Jalpa de Méndez	$970,000	18
Jonuta	$150,000	2
Macuspana	$1,240,000	26
Nacajuca	$690,000	12
Paraíso	$380,000	8
Teapa	$360,000	8
Tenosique	$460,000	9
Total	**$14,480,000**	**286**

Fuente: SEDEC

Entrega de apoyos

Entre el 8 de junio y 30 de septiembre de 2022, entregamos apoyos de 2 diferentes programas para beneficio de empresas tabasqueñas.

Entrega de apoyos			
Programa	**Objetivo**	**Beneficiarios**	**Inversión**
Fondo Capital Semilla	Creación de nuevos negocios y fortalecimiento de las micro empresas	45	$5,000,000
App Day	Creación de una aplicación que impacte de forma positiva a los sectores de turismo, agroindustria, finanzas y movilidad sostenible	2	$50,000
	Total	**47**	**$5,050,000**

Fuente: SEDEC

Mujeres indígenas y artesanas

Entre el 22 de agosto y 30 de septiembre de 2022, iniciamos las capacitaciones a los grupos de mujeres que integran el proyecto, beneficiando a 190 microempresarias de Emiliano Zapata, Jonuta, Macuspana, Nacajuca, Tacotalpa, Teapa y Tenosique, con una inversión de 7 millones 800 mil pesos.

Mujeres indígenas y artesanas		
Nombre del grupo	**Localidad**	**Municipio**
Grupo Diseñarte	Emiliano Zapata	Emiliano Zapata
Buchecos Jonuta Los Mangalitos	Buchecos Jonuta Los Mangalitos	Jonuta
Los Giles	Los Giles	
Yuccarina	Maluco primera sección	Macuspana

Mujeres indígenas y artesanas		
Nombre del grupo	**Localidad**	**Municipio**
Corazón de cañita	Guaytalpa	Nacajuca
Paula “Artesanía flor del jacinto, manos mágicas”	Ranchería La Loma	
Rosa Gloria	Pomoca	
Xan kaba	Tapoyzingo	
Juana Gordillo	Olcuatitán	
Flor de lirio acuático: las suertudas (Remedios)	Ranchería La Loma	
Tucta	Tucta	
Flor de tanay	Tapijulapa	Tacotalpa
Cocina tradicional la tabasqueñita	Álvaro Obregón	Tenosique
Panadería “La Sabrosita”		

Fuente: SEDEC

Encuentro de Gobernadores

Entre el 20 de octubre de 2021 y 20 de septiembre de 2022, participamos en el Encuentro de Gobernadores Sur-Sureste, con Campeche, Chiapas, Oaxaca, Quintana Roo, Veracruz y Yucatán, así como el Embajador de Estados Unidos de América[2226] con el objetivo de elaborar la estrategia para la digitalización económica de la región[2227].

Encuentro de Gobernadores		
Fecha	**Sede**	**Objetivo**
20/10/2021	Primer Encuentro, en Villahermosa[2228]	Unificar esfuerzos y promocionar la relación bilateral en esta zona entre México y los Estados Unidos de América
30/11/2021	Segundo Encuentro, en Yucatán[2229]	Trabajo coordinado para impulsar los diversos sectores económicos en la región Sureste
23/02/2022	Tercer Encuentro, en Quintana Roo[2230]	Fue presentada la propuesta de Economía Digital para impulsar el desarrollo de la región
19/05/2022	Quinto Encuentro, en Ciudad de México[2231]	Panel sobre el desarrollo de las MIPYMES a través de la Economía Digital
20/09/2022	Sexto Encuentro, en Oaxaca[2232]	Seguimiento al desarrollo de trabajos conjuntos para Desarrollo del Sureste de México y seguimiento a los acuerdos con la AMCHAM

Fuente: SEDEC

Grupo de trabajo de Economía Digital

El 19 de enero de 2022, formamos el grupo de trabajo de Economía Digital[2233] en conjunto con la AMSDE[2234] y los enlaces de las Entidades del Sureste, el cual permitirá el desarrollo de propuestas en favor de las MIPYMES para su inclusión tecnológica con el apoyo de las empresas adheridas a la AMCHAM[2235][2236].

2226 https://mx.usembassy.gov/es/
2227 Vinculada a la línea de acción 3.3.3.2.1.1. del PED 2019-2024; a la 3.7.8.2.1.15. del PSDEC 2019-2024; así como a la meta 8.2 de la Agenda 2030.
2228 https://tabasco.gob.mx/noticias/fortalecen-gobernadores-y-embajador-de-eu-lazos-de-cooperacion-economica
2229 https://twitter.com/SEDEC_Tab/status/1465874695283216390/photo/1
2230 https://twitter.com/garciamallitz/status/1496495200042106882/photo/1
2231 https://twitter.com/SEDEC_Tab/status/1527436260750438400
2232 https://twitter.com/Sec_Gob_Tab/status/1572272318709223424?t=WPseSn-tm84AUfjnKgxzRw&s=08
2233 https://twitter.com/sedec_tab/status/1483966779793809415?s=24
2234 http://amsde.mx/amsde/#:~:text=La%20Asociaci%C3%B3n%20Mexicana%20de%20Secretarios,el%20trabajo%20coordinado%20y%20el
2235 https://www.amcham.org.mx/
2236 Vinculada a la línea de acción 3.8.3.1.1.1. del PED 2019-2024; a la 3.7.8.8.1.1. del PSDEC 2019-2024; así como a la meta 8.2. de la Agenda 2030.

La entrada al Sureste

El 27 de mayo de 2022, efectuamos el panel "La entrada al Sureste"[2237], en el marco del LogisticsForum[2238], con la participación de los SDE de Campeche, Chiapas y Veracruz, donde presentaron sus fortalezas y objetivos a largo plazo para mejorar la conectividad logística, beneficiar al sector educativo y PYMES tabasqueñas[2239].

Esencia Tabasco

Entre el 1 de octubre de 2021 y 30 de junio de 2022, llevamos a cabo los estudios de vida en anaquel de 47 empresas participantes en la convocatoria de Esencia Tabasco[2240]. Además, revisamos el etiquetado, determinación de la declaración nutrimental y octágonos de exceso de nutrimentos, logrando que 30 agroindustriales del sector de alimentos y bebidas sin alcohol, cuenten con etiquetas cumplimentando la NOM 051-SCFI/SSA1-2010[2241], con una inversión de 1 millón 89 mil 854 pesos[2242].

Reuniones con empresas particulares

Entre el 1 de octubre de 2021 y 30 de septiembre de 2022, nos reunimos con empresas particulares con el objetivo de llevar a cabo proyectos en beneficio de la economía tabasqueña.

Reuniones con empresas particulares		
Fecha	**Empresa**	**Objetivo**
06/10/2021	HENEIKEN[2243]	Establecer la cooperación con la empresa[2244] para ampliar sus operaciones[2245]
22/11/2021	The Innovation Network LLC[2246]	Desarrollar y publicar una Guía de Proyectos con el fin de destacar oportunidades de inversión dentro de las TICS[2247] en América Latina y el Caribe[2248]
31/01/2022	CITIUS[2249]	Determinar pasos y requisitos para el establecimiento de un nuevo CEDIS de comercio electrónico AMAZON[2250]
31/01/2022	Empresa de tecnología y comercio[2251]	Explorar el estado como posible destino para establecer un nuevo CEDIS[2252]
08/02/2022	Grupo Liverpool[2253]	Confirmación de la apertura de una tienda[2254] para el sistema de recolección física de compras en línea "Click & Collect" en Paraíso[2255]

2237 https://twitter.com/SEDEC_Tab/status/1530267079886131200
2238 https://logisticsforum.org/
2239 Vinculada a la línea de acción 3.8.3.1.1.1. del PED 2019-2024; a la 3.7.8.8.1.1. del PSDEC 2019-2024; así como a la meta 8.2. de la Agenda 2030.
2240 https://esencia.tabasco.gob.mx/
2241 https://www.dof.gob.mx/normasOficiales/4010/seeco11_C/seeco11_C.htm
2242 Vinculada a la línea de acción 3.3.3.7.1.4. del PED 2019-2024; a la 3.7.8.5.1.1. del PSDEC 2019-2024; así como a la meta 8.2 de la Agenda 2030.
2243 https://heinekenmexico.com/
2244 https://twitter.com/SEDEC_Tab/status/1445920603224088577
2245 Vinculada a la línea de acción 3.3.3.2.1.2. del PED 2019-2024; a la 3.7.8.2.1.15. del PSDEC 2019-2024; así como a la meta 8.2 de la Agenda 2030.
2246 https://www.innovationnetconsult.com/
2247 https://twitter.com/SEDEC_Tab/status/1488597489313894407?s=20&t=OPxoJEGaMwr1gUui0aNfnA
2248 Vinculada a la línea de acción 3.3.3.2.1.2. del PED 2019-2024; a la 3.7.8.2.1.10. del PSDEC 2019-2024; así como a la meta 8.2 de la Agenda 2030.
2249 https://twitter.com/SEDEC_Tab/status/1513936237345841160?cxt=HHwWkIC5-ZK_yoIqAAAA
2250 Vinculada a la línea de acción 3.3.3.1.1.1. del PED 2019-2024; a la 3.7.8.2.1.6. del PSDEC 2019-2024; así como a la meta 8.4. de la Agenda 2030.
2251 https://twitter.com/SEDEC_Tab/status/1513936787898568708?cxt=HHwWiMC48ZjfyoIqAAAA
2252 Vinculada a la línea de acción 3.3.3.1.1.1. del PED 2019-2024; a la 3.7.8.2.1.6. del PSDEC 2019-2024; así como a la meta 8.4. de la Agenda 2030.
2253 https://www.liverpool.com.mx/tienda/home
2254 https://twitter.com/SEDEC_Tab/status/1513937416956133382?cxt=HHwWjIC-3eeDy4IqAAAA
2255 Vinculada a la línea de acción 3.3.3.1.1.1. del PED 2019-2024; a la 3.7.8.2.1.6. del PSDEC 2019-2024; así como a la meta 8.4. de la Agenda 2030.

Reuniones con empresas particulares		
Fecha	**Empresa**	**Objetivo**
18/03/2022	Inmobiliaria Newmark y su cliente Industrial "The Home Depot"[2256]	Atender el requerimiento de espacio industrial para abrir un nuevo CEDIS de herramientas y artículos para el hogar[2257]
31/03/2022	Inmobiliaria CBRE y su cliente Grupo Carvajal[2258]	Establecer las condiciones para la apertura de una planta de producción[2259] de envases sostenibles[2260]
31/03/2022	Sector empresarial canadiense en México[2261]	Mostrar las oportunidades de negocio entre Tabasco y Canadá[2262]
30/09/2022	OXXO[2263]	Introducción de productos tabasqueños: Zero Virus, Carbón Olmeca, Miel Don Jorge, Tortilla Elsa Ordaz, Towtopos, Guisos Praderas del Grijalva, Marinados Doña Licha, Malanga Charricos, Crema de ajo Tikitita, Gelatinas Dale y Pozol Tabashito[2264]

Fuente: SEDEC

Cumbre de altos ejecutivos

El 6 de octubre de 2021, participamos en la cumbre de altos ejecutivos en el mercado mexicano de infraestructura y energía Infra México Gri 2021[2265], con el objetivo de promover a Tabasco como destino de inversión[2266].

Relaciones con Embajadas y Consulados

Entre el 1 de octubre de 2021 y 30 de septiembre de 2022, nos reunimos con embajadas con la finalidad de que existan mayores oportunidades laborales, diversidad en el mercado, bajar costos de productos y llevar a cabo proyectos en beneficio de la economía.

Reuniones con Embajadas y Consulados		
Fecha	**Embajador/Mandatario**	**Objetivo**
06/10/2021	Excelentísimo Embajador del Reino Unido e Irlanda del Norte[2267]	Presentó a Tabasco “Bandera de México” como destino de inversión[2268] a fin de estrechar lazos entre ambas naciones[2269]
21/10/2021	Representantes de la USTDA[2270] y de la Embajada de Estados Unidos de América[2271]	Definir un programa de trabajo[2272] para impulsar proyectos de infraestructura[2273]

2256 https://www.homedepot.com.mx/?ds_rl=1285397&gclid=CjwKCAjwzeqVBhAoEiwAOrEmzeWOycQ3QP08eEepUC8ECbVSmSr3AHFzy5mawPSX8iQhaAH4V5d84BoClakQAvD_BwE&gclsrc=aw.ds
2257 Vinculada a la línea de acción 3.3.3.1.1.1. del PED 2019-2024; a la 3.7.8.1.1.2. del PSDEC 2019-2024; así como a la meta 8.3. de la Agenda 2030.
2258 https://www.cbre.com.mx/es-mx/
2259 https://twitter.com/SEDEC_Tab/status/1513942572573601798?cxt=HHwWjMC5ifSvzYIqAAAA
2260 Vinculada a la línea de acción 3.3.3.1.1.1. del PED 2019-2024; a la 3.7.8.2.1.1. del PSDEC 2019-2024; así como a la meta 8.3. de la Agenda 2030.
2261 https://twitter.com/SEDEC_Tab/status/1527287753016221696
2262 Vinculada a la línea de acción 3.3.3.1.1.1. del PED 2019-2024; a la 3.7.8.1.1.2. del PSDEC 2019-2024; así como a la meta 8.3 de la Agenda 2030.
2263 https://www.oxxo.com/
2264 Vinculada a la línea de acción 3.3.3.8.1.3. del PED 2019-2024; a la 3.7.8.4.1.3. del PSDEC 2019-2024; así como a la meta 8.5. de la Agenda 2030.
2265 https://twitter.com/SEDEC_Tab/status/1445911769600430082
2266 Vinculada a la línea de acción 3.3.3.1.1.2. del PED 2019-2024; a la 3.7.8.1.1.2. del PSDEC 2019-2024; así como a la meta 8.3 de la Agenda 2030.
2267 https://www.gov.uk/world/organisations/british-embassy-mexico-city.es-419
2268 https://twitter.com/SEDEC_Tab/status/1445926204578549761
2269 Vinculada a la línea de acción 3.3.3.1.1.2. del PED 2019-2024; a la 3.7.8.2.1.15. del PSDEC 2019-2024; así como a la meta 8.3 de la Agenda 2030.
2270 https://twitter.com/USTDA?s=20&t=jmtpGtY0sL9PEZ5npCyJPQ
2271 https://mx.usembassy.gov/es/
2272 https://twitter.com/SEDEC_Tab/status/1488592462872465419?s=20&t=OPxoJEGaMwr1gUui0aNfnA
2273 Vinculada a la línea de acción 3.3.3.1.1.1. del PED 2019-2024; a la 3.7.8.2.1.10. del PSDEC 2019-2024; así como a la meta 8.2 de la Agenda 2030.

Reuniones con Embajadas y Consulados		
Fecha	**Embajador/Mandatario**	**Objetivo**
21/03/2022	Cónsul de México en Nueva Orleans[2274], Tito Livio Morales Burelo	Buscar mercado de exportación a la empresa Exportab, dedicada a la comercialización de productos agrícolas[2275]
24/03/2022	Embajador del Reino de Bélgica[2276]	Profundizar los lazos comerciales e intercambio de información en materia de comercio e inversión[2277] en el marco del Tratado de Libre Comercio entre México y la Unión Europea
25/03/2022		
09/06/2022	Embajador de la República Popular de China[2278]	Crear una Agenda de Cooperación Económica[2279], realizar acciones para el desarrollo de Proyectos de Infraestructura e Inversión en el Estado[2280]
27/06/2022	Embajador de Canadá en México[2281]	Buscar nuevas relaciones comerciales y fomentar la atracción de nuevas inversiones[2282] que beneficien al territorio[2283]
28/06/2022		
23/09/2022	Embajador de Canadá en México[2284]	Planeación y la organización de la Misión Tabasco-Canadá[2285]

Fuente: SEDEC

Eurochocolate 2022

Entre el 1 de octubre de 2021 y 30 de septiembre de 2022, participamos en la integración de productores de cacao e industriales chocolateros para la participación en el festival Eurochocolate 2022 en Perugia, Italia[2286], específicamente en la logística, a través de la contratación de un agente aduanal, para el evento que se llevará a cabo del 14 al 23 de octubre de 2022[2287].

Misión Tabasco Canadá

Entre el 19 y el 23 de septiembre de 2022, llevamos a cabo la Misión Tabasco Canadá[2288], realizamos en 5 días, 25 reuniones de trabajo con instituciones educativas, banca comercial y empresas estratégicas[2289], en las que:

- Establecimos colaboración para la participación de empresas canadienses en proyectos de inversión,
- Promovimos productos del sector agroindustrial, para la exportación de dichos productos.
- Nos acercamos a instituciones de banca para buscar fondos internacionales para proyectos estratégicos,
- Platicamos sobre investigación, desarrollo, transferencia tecnológica y formación de Capital Humano con universidades,

2274 https://consulmex.sre.gob.mx/nuevaorleans/index.php/component/content/article?id=53:principal
2275 Vinculada a la línea de acción 3.3.3.9.2.1. del PED 2019-2024; a la 3.7.8.4.1.2. del PSDEC 2019-2024; así como a la meta 8.3 de la Agenda 2030.
2276 https://mexico.diplomatie.belgium.be/es
2277 https://www.facebook.com/photo/?fbid=7454023951305307&set=pcb.7454024611305241
2278 http://mx.china-embassy.gov.cn/esp/
2279 https://twitter.com/EmbChinaMex/status/1535074715772940288
2280 Vinculada a la línea de acción 3.3.3.2.1.1. del PED 2019-2024; a la 3.7.8.2.1.15. del PSDEC 2019-2024; así como a la meta 8.2 de la Agenda 2030.
2281 https://canadaenmexico.com/la-embajada/consulados/
2282 https://twitter.com/SEDEC_Tab/status/1541552606643904512?s=20&t=z11osd8d7pxqXnMTh99Ofw y https://twitter.com/SEDEC_Tab/status/1541557597240758273?s=20&t=z11osd8d7pxqXnMTh99Ofw
2283 Vinculada a la línea de acción 3.3.3.2.1.1. del PED 2019-2024; a la 3.7.8.1.1.1. del PSDEC 2019-2024; así como a la meta 8.3 de la Agenda 2030.
2284 https://www.facebook.com/sedec.tab/posts/pfbid0zGKVjFMdinq1i5eQzst6n9azeg33FG2tGMcR6p5qDmLPzggH2Zo8AD5YgqtSiZNql
2285 Vinculada a la línea de acción 3.3.3.9.2.1. del PED 2019-2024; a la 3.7.8.4.1.2. del PSDEC 2019-2024; así como a la meta 8.5 de la Agenda 2030.
2286 https://www.facebook.com/sedec.tab/posts/pfbid0zGKVjFMdinq1i5eQzst6n9azeg33FG2tGMcR6p5qDmLPzggH2Zo8AD5YgqtSiZNql
2287 Vinculada a la línea de acción 3.3.3.8.1.3. del PED 2019-2024; a la 3.7.8.4.1.3. del PSDEC 2019-2024; así como a la meta 8.5 de la Agenda 2030.
2288 https://www.facebook.com/sedec.tab/posts/pfbid0zGKVjFMdinq1i5eQzst6n9azeg33FG2tGMcR6p5qDmLPzggH2Zo8AD5YgqtSiZNql
2289 Vinculada a la línea de acción 3.3.3.9.2.1. del PED 2019-2024; a la 3.7.8.4.1.2. del PSDEC 2019-2024; así como a la meta 8.5 de la Agenda 2030.

- Realizamos acciones para fortalecer la relación bilateral en los sectores energéticos y recursos naturales,
- Concertamos oportunidades de colaboración e inversión en infraestructura (portuaria),
- Nos vinculamos a grupos empresariales con las principales compañías canadienses,
- Promovimos actividades de colaboración de inteligencia artificial e innovación científica.

Misión comercial Petén

Entre el 31 de agosto y 1 de septiembre de 2022, realizamos la misión comercial a Péten, Guatemala[2290], con la presencia de funcionarios del Gobierno y líderes empresariales, llegando a 3 acuerdos fundamentales: Gestionar en ambos lados la mejora de infraestructura carretera y aduanera, así como regular el paso de pasajeros migrantes y la promoción-comercialización cruzada entre Tabasco y Petén[2291].

Reuniones con servidores públicos y ayuntamientos

Entre el 1 de octubre de 2021 y 30 de septiembre de 2022, nos reunimos con servidores públicos y ayuntamientos.

Reuniones con servidores públicos y ayuntamientos		
Fecha	**Reunión**	**Objetivo**
25/10/2021	Integrantes de la AMSDE[22922293]	Fortalecer sinergias en pro de la Agenda 2030[2294]
16/12/2021	Comalcalco[2295]	Dar seguimiento a los trabajos de construcción del proyecto de la nueva tienda departamental “Suburbia”[2296] y que está proyectada para inaugurarse en el primer semestre del año 2022[2297]
13/01/2022	Fomento Económico y Turismo de Centro[2298]	Definir la atención a los proyectos de ampliación y apertura de nuevas tiendas departamentales en Villahermosa[2299]
14/03/2022	Cunduacán y Grupo Marqués[23002301]	Definir los pasos del proyecto de la Planta Recicladora de Grupo FEMSA[2302] y ALPLA[2303] en el parque industrial[2304] Tabasco Business Center[2305]

Fuente: SEDEC

2290 https://twitter.com/SEDEC_Tab/status/1565737998016192513
2291 Vinculada a la línea de acción 3.3.3.2.1.1. del PED 2019-2024; a la 3.7.8.2.1.15. del PSDEC 2019-2024; así como a la meta 8.3 de la Agenda 2030.
2292 http://amsde.mx/amsde/#:~:text=La%20Asociaci%C3%B3n%20Mexicana%20de%20Secretarios,el%20trabajo%20coordinado%20y%20el
2293 https://twitter.com/SEDEC_Tab/status/1452735373050851332
2294 Vinculada a la línea de acción 3.3.3.1.1.2. del PED 2019-2024 y a la 3.7.8.2.1.15. del PSDEC 2019-2024.
2295 http://www.comalcalco.gob.mx/sitio/noticia/94
2296 https://www.suburbia.com.mx/tienda/home?gclid=CjwKCAjwzeqVBhAoEiwAOrEmzcaNhFxhbLZPZwvZkc_aZJUHRmTmg0bmijrlarYWEn3oCe96nMmmchoCDqsQAvD_BwE&gclsrc=aw.ds
2297 Vinculada a la línea de acción 3.3.3.2.1.2. del PED 2019-2024; a la 3.7.8.2.1.1. del PSDEC 2019-2024; así como a la meta 8.3 de la Agenda 2030.
2298 https://twitter.com/SEDEC_Tab/status/1513934318959214597?cxt=HHwWioCy7b3PyYIqAAAA
2299 Vinculada a la línea de acción 3.3.3.1.1.2. del PED 2019-2024; a la 3.7.8.1.1.1. del PSDEC 2019-2024; así como a la meta 8.3. de la Agenda 2030.
2300 https://www.facebook.com/GrupoMarquesParquesIndustriales/
2301 https://twitter.com/SEDEC_Tab/status/1513940940221829127?cxt=HHwWjsC-jfLQzIIqAAAA
2302 https://www.femsa.com/es/
2303 https://www.alpla.com/es
2304 Vinculada a la línea de acción 3.3.3.1.1.1. del PED 2019-2024; a la 3.7.8.1.1.1. del PSDEC 2019-2024; así como a la meta 8.3. de la Agenda 2030.
2305 https://www.grupomarques.mx/tbcparqueindustrial/

COMCE

Entre el 1 de octubre de 2021 y 30 de septiembre de 2022, planeamos la reactivación del COMCE[2306] Tabasco, organismo empresarial especializado en comercio exterior en el que Tabasco no había estado activo desde 2013, logrando reunión con los COMCES Regionales, Veracruz, Yucatán y Campeche, a fin de conocer el esquema de operación. Además, se han tenido diversas reuniones con empresarios del sector exportador, por lo que se encuentra en proceso de reestructura y rediseño de plan y programa de trabajo[2307].

Impulso NAFIN + estados[2308]

Entre el 1 de octubre de 2021 y 30 de septiembre de 2022, continuamos con los trabajos de análisis y evaluación de las solicitudes de financiamiento por parte de las instituciones bancarias, con la finalidad de que las MIPYMES del Estado, puedan ser beneficiadas con un financiamiento[2309].

Supervisiones físicas

Entre el 1 de octubre de 2021 y 30 de septiembre de 2022, realizamos 129 supervisiones físicas a las empresas solicitantes de financiamiento[2310] de los programas "FOCIR[2311] y BANMUJER[2312]" para verificar la existencia de las empresas. De igual manera, 185 visitas de cobranza administrativa, extrajudicial y judicial a los beneficiarios en mora[2313].

FET

Entre el 1 de enero y 30 de septiembre de 2022, realizamos 357 visitas de cobranzas administrativas, extrajudiciales y judiciales[2314], a los beneficiarios morosos de programas del fideicomiso[2315], recuperando 5 millones 163 mil 594 pesos.

Hoja de ruta para Corredores Logísticos

Entre el 15 y 18 de febrero de 2022, llevamos a cabo talleres de seguimiento para la "Elaboración de la Hoja de Ruta para los Corredores Logísticos Estructurantes de Tabasco[2316]", en las cuales participaron actores de los 3 niveles de gobierno, todo ello para conocer los proyectos implementados para la definición de los proyectos[2317].

2306 https://drive.google.com/file/d/17YXBC_TBkAErHh7jM2q7pmRopLCQg6o5/view
2307 Vinculada a la línea de acción 3.3.3.9.2.1. del PED 2019-2024; a la 3.7.8.4.1.1. del PSDEC 2019-2024; así como a la meta 8.3 de la Agenda 2030.
2308 https://www.nafin.com/portalnf/content/financiamiento/impulso---estados-participantes/impulso-tabasco.html
2309 Vinculada a la línea de acción 3.3.3.5.1.2. del PED 2019-2024.
2310 https://drive.google.com/file/d/16PW2d3UiceB0B1nH1OnSk81AEG4ePBro/view
2311 https://www.gob.mx/focir/acciones-y-programas/programa-emergente-de-reactivacion-economica-udp-focir
2312 https://sif.tabasco.gob.mx/programa/banmujer2
2313 Vinculada a la línea de acción 3.3.3.5.1.3. del PED 2019-2024.
2314 https://docs.google.com/spreadsheets/d/1B5TInlBew8SthwKg8Rq6tx89wCvsQYyR/edit#gid=858329622
2315 Vinculada a la línea de acción 3.3.3.5.1.3 del PED 2019-2024.
2316 https://twitter.com/SEDEC_Tab/status/1514317710527766528/photo/1
2317 Vinculada a la línea de acción 3.3.3.1.1.1. del PED 2019-2024; a la 3.7.8.2.1.5. del PSDEC 2019-2024; así como a la meta 8.2. de la Agenda 2030.

Rastro TIF[2318]

Entre el 15 de febrero y 10 de mayo de 2022, presentamos el entregable final del Estudio de Prefactibilidad para el Rastro TIF en Tenosique[2319], el cual se realizó por un grupo de consultores financiados por el CAF[2320], participando funcionarios de SE[2321], SEDEC[2322] y SEDAFOP[2323]. Garantizando que el rastro tendrá impacto positivo en los municipios de los Ríos[2324].

Vinculación de productores

Entre el 1 de enero y 30 de septiembre de 2022, vinculamos a productores con el propósito de establecer relaciones comerciales en las diferentes centrales de abasto del país[2325].

Vinculación de productores	
Productores	**Vinculación con empresa o ente**
Plátano[2326]	CONACCA[2327]
Chile tabaquero y costeño de Macuspana[2328]	Apoyos en la producción, industrialización y comercialización
La Quinta	SE[2329]
Gelatinas Dale[2330]	OXXO[2331]
Tabashito[2332]	Cámara de Comercio Centroamericana en Texas[2333]
Salsas Tay Gourmet[2334]	
Achiote de Tenosique	Jetro México, organismo autónomo gubernamental de Japón[2335]
Charricos[2336]	Embajada de México en Países Bajos[2337]
Cacao en grano de las empresas Cacep, Cicas y Agrofloresta[2338]	Empresa Japonesa

Fuente: SEDEC

Primera piedra de Planta Recicladora

El 27 de enero de 2022, realizamos el evento de la instalación de la primera piedra de la Planta Recicladora de Grupo FEMSA[2339] y ALPLA[2340], en el parque industrial Tabasco Business

2318 https://www.gob.mx/firco/articulos/sabes-que-es-un-rastro-tipo-inspeccion-federal?idiom=es
2319 https://tabasco.gob.mx/noticias/proyectan-rastro-tif-para-tenosique-invita-carlos-merino-invertir-en-proyecto
2320 https://www.caf.com/
2321 https://www.gob.mx/se
2322 https://tabasco.gob.mx/sedec
2323 https://tabasco.gob.mx/sedafop
2324 Vinculada a la línea de acción 3.3.3.6.1.2. del PED 2019-2024; a la 3.7.8.9.2.4. del PSDEC 2019-2024; así como a la meta 8.5 de la Agenda 2030.
2325 Vinculada a la línea de acción 3.3.3.11.1.1. del PED 2019-2024; a la 3.7.8.4.1.1. del PSDEC 2019-2024; así como a la meta 8.3. de la Agenda 2030.
2326 https://docs.google.com/presentation/d/1vSO7x5AJYyfXPYcnZyL1sWUdQqSp_2cm/edit#slide=id.p1
2327 http://www.conacca.com.mx/
2328 https://www.facebook.com/photo?fbid=3226833864268738&set=a.1376184366000373
2329 https://www.gob.mx/se/
2330 https://docs.google.com/presentation/d/11PSEAqEgpdLBiplLs4F9l2JTCUJGAI1K/edit#slide=id.p1
2331 https://www.oxxo.com/
2332 https://docs.google.com/presentation/d/1DQRoecz6At4BFl9F66A32hYfIGiFWbfv/edit?usp=sharing&ouid=115832404656321763843&rtpof=true&sd=true
2333 https://www.camaraca.com/
2334 https://taygourmet.mx/
2335 https://www.jetro.go.jp/mexico/jetro/
2336 https://www.facebook.com/XEVATabasco/photos/pcb.4897121257044587/4897120900377956
2337 https://embamex.sre.gob.mx/paisesbajos/
2338 https://docs.google.com/presentation/d/1fykZIbo28hOviA7Kc8Ema_Inj6_WcoHP/edit?usp=sharing&ouid=115832404656321763843&rtpof=true&sd=true
2339 https://twitter.com/FEMSA
2340 https://twitter.com/ALPLApackaging

Center en Cunduacán[2341], con una inversión estimada de 60 millones de dólares, generando 1 mil 800 empleos directos y 20 mil empleos indirectos[2342].

Inauguración Tienda Suburbia

El 27 de abril de 2022, realizamos la inauguración de la cuarta sucursal de la tienda departamental Suburbia[2343] Galerías Tabasco 2000[2344], misma que genera 75 nuevos empleos directos y 200 indirectos, con una inversión de 50 millones de pesos[2345].

FEDEX Villahermosa

El 10 de mayo de 2022, realizamos la inauguración de la nueva estación Villahermosa de FEDEX de México S. de R.L. de C.V.[2346] , con una bodega con superficie de 5 mil m^2, generando 126 empleos directos, con cobertura a los municipios, 2 mil 650 códigos postales y 7 puntos de venta que representan 3 mil 650 operaciones diarias, 1 millón de envíos anuales, utilizando 35 vehículos, 25 rentados y 5 vuelos[2347], el monto de inversión de 28 millones de pesos[2348].

Inauguración Laboratorio CHOPO

El 23 de junio de 2022, asistimos a la inauguración de Laboratorio Médico del Chopo S.A. de C.V.[2349] en Villahermosa[2350], con una inversión de 150 millones de pesos, la empresa opera con 8 sucursales y 3 por construir en Centro, generando 250 empleos directos y con planes de expansión de 6 sucursales en la Chontalpa y 3 en los Ríos[2351].

Octavo Festival del Queso[2352]

Entre el 1 de abril y 30 de septiembre de 2022, realizamos planeación, acompañamiento y gestión de apoyos a entes públicos y privados correspondientes, para la organización del Octavo Festival del Queso. Inaugurándose el 29 de julio de 2022[2353], efectuándose por 3 días consecutivos en Tenosique[2354].

Expo ANTAD y Alimentaria

Entre el 1 de abril y 30 de junio de 2022, participamos y asistimos a la Expo ANTAD[2355] y

2341 https://twitter.com/SEDEC_Tab/status/1486739538827427843
2342 Vinculada a la línea de acción 3.3.3.1.1.1. del PED 2019-2024; a la 3.7.8.1.1.1. del PSDEC 2019-2024; así como a la meta 8.3. de la Agenda 2030.
2343 https://www.suburbia.com.mx/tienda/home
2344 https://twitter.com/SEDEC_Tab/status/1519403208128573440
2345 Vinculada a la línea de acción 3.3.3.1.1.1. del PED 2019-2024; a la 3.7.8.1.1.2. del PSDEC 2019-2024; así como a la meta 8.2. de la Agenda 2030.
2346 https://www.fedex.com/es-mx/home.html
2347 https://twitter.com/cmmerino/status/1523856853209436160?s=20&t=Rh7d4hsSfT1gsiUcW0Hf4g y https://twitter.com/SEDEC_Tab/status/1524112686442762247
2348 Vinculada a la línea de acción 3.3.3.1.1.1. del PED 2019-2024; a la 3.7.8.2.1.6. del PSDEC 2019-2024; así como a la meta 8.2. de la Agenda 2030.
2349 https://www.chopo.com.mx/
2350 https://twitter.com/SEDEC_Tab/status/1540007892610191367
2351 Vinculada a la línea de acción 3.3.3.1.1.1. del PED 2019-2024; a la 3.7.8.1.1.2. del PSDEC 2019-2024; así como a la meta 8.2. de la Agenda 2030.
2352 https://www.facebook.com/festivalqueso/
2353 https://twitter.com/SEDEC_Tab/status/1553065956083212289?s=20&t=abtKBIPzpV-QGaCsFKH4zg
2354 Vinculada a la línea de acción 3.3.3.8.1.1. del PED 2019-2024; a la 3.7.8.4.1.3. del PSDEC 2019-2024; así como a la meta 8.3. de la Agenda 2030.
2355 https://antad.net/

Alimentaria 2022[2356], en Guadalajara[2357], con el propósito de promover ante la comunidad empresarial asistente, el catálogo de oferta exportable del Estado[2358].

Inauguración de Perecederos

El 23 de agosto de 2022, inauguramos el CEDIS Perecederos[2359] de Walmart en Cunduacán, generando 600 empleos directos y 300 indirectos, con una inversión de 2 mil millones de pesos, la cual tendrá una cobertura de distribución logística a los estados del sureste[2360].

Startup World Cup

El 8 de septiembre de 2022, llevamos a cabo el evento Startup World Cup[2361], donde participaron emprendedores de todo el país en una competencia regional, así como de talleres y capacitaciones para fortalecer las capacidades de los emprendedores, emprendimiento de base tecnológica e innovadora[2362].

Foro de empleo juvenil y fuerza de trabajo

Entre el 7 y 8 de septiembre de 2022, realizamos el acompañamiento a consultores, para realizar el estudio acerca del futuro del empleo juvenil y fuerza de trabajo[2363], lográndose el primer paso para la formulación del estudio con el BID, para acceder a recursos en la entidad, dicho documento sentará las bases para una nueva política pública educativa y laboral[2364].

Crecimiento económico

En 2020, Tabasco creció un 3.4% a pesar de la pandemia, de acuerdo a las cifras del INEGI[2365]. En 2021, según las cifras preliminares del ITAEE[2366], la economía subió un 9.8% mientras que la media nacional fue un 5.3%. Para el primer y segundo trimestre 2022, la actividad económica repuntó un 12.4%[2367] y 13.5%, respectivamente.

ITAEE en el segundo trimestre de 2022

El ITAEE en el segundo trimestre de 2022, indicó nuevamente un repunte en la tasa de crecimiento anual para Tabasco, teniendo 13.5% y 3.8% respecto al trimestre anterior[2368].

2356 https://expoantad.com.mx/even/
2357 https://www.facebook.com/desuop/posts/pfbid026ZNFoPtanNEsBB7XxN5JHVojMTRREkTATKZPcKYeWSvTRZ2K31BQeXAjBi4FojE1l
2358 Vinculada a la línea de acción 3.3.3.8.1.1. del PED 2019-2024; a la 3.7.8.4.1.1. del PSDEC 2019-2024; así como a la meta 8.3. de la Agenda 2030.
2359 https://twitter.com/SEDEC_Tab/status/1562124231856488448
2360 Vinculada a la línea de acción 3.3.3.1.1.1. del PED 2019-2024; a la 3.7.8.4.1.1. del PSDEC 2019-2024; así como a la meta 8.2 de la Agenda 2030.
2361 https://twitter.com/SEDEC_Tab/status/1547230727028219904
2362 Vinculada a la línea de acción 3.3.3.6.1.3. del PED 2019-2024; a la 3.7.8.9.1.2. del PSDEC 2019-2024; así como a la meta 8.2 de la Agenda 2030.
2363 https://twitter.com/SEDEC_Tab/status/1567533835306270722
2364 Vinculada a la línea de acción 3.3.3.2.1.9.del PED 2019-2024; a la 3.7.8.3.2.1. del PSDEC 2019-2024; así como a la meta 8.5 de la Agenda 2030.
2365 https://www.inegi.org.mx/
2366 https://www.inegi.org.mx/temas/itaee/
2367 https://www.inegi.org.mx/contenidos/saladeprensa/boletines/2022/itaee/itaee2022_07.pdf
2368 https://www.inegi.org.mx/contenidos/saladeprensa/boletines/2022/itaee/itaee2022_10.pdf

ITAEE en el segundo trimestre 2022		
Estado	**Variación % respecto al trimestre previo**	**Variación % respecto al mismo trimestre de 2021**
Tabasco	3.8	13.5
Hidalgo	1.9	9.6
Morelos	1.5	9.3
Quintana Roo	1.3	7.3
Chihuahua	2.1	5.8
Querétaro	2.4	5.7
Jalisco	2.6	5.6
Nayarit	11	5.2
Chiapas	2.8	5.1
Guerrero	3.5	5.1
Sonora	0.6	4.1
Michoacán de Ocampo	1.7	3.9
Puebla	2.4	3.8
Baja California Sur	-4	3
Sinaloa	0.9	3
Baja California	0.6	2.9
Tamaulipas	1.4	2.9
Oaxaca	-0.1	2.5
Guanajuato	1.5	2.3
San Luis Potosí	-0.2	2
Colima	2.1	1
Nuevo León	0.3	0.7
México	0.8	0.5
Durango	1.1	0.4
Aguascalientes	0.9	0.3
Zacatecas	0.6	0.2
Tlaxcala	-1.6	0.1
Veracruz de Ignacio de la Llave	0.6	-0.1
Yucatán	1.3	-1.2
Ciudad de México	0.8	-2
Coahuila de Zaragoza	-0.6	-2.9
Campeche	-3.2	-6.6

Fuente: INEGI

Empleo formal por IMSS

De acuerdo a los datos del IMSS[2369], nos indica que hasta diciembre de 2018 se tenía 165 mil 576 asegurados, contrastando con septiembre de 2022 que se tienen registrados 232 mil 764, lo que significa la creación de 67 mil 188 empleos, traduciéndose en un 40.6% más en el transcurso del sexenio.

2369 http://www.imss.gob.mx/

Tasa de ocupación

En los Indicadores de Ocupación y Empleo publicado por INEGI[2370], Tabasco reflejó 94.4% en septiembre de 2022 de la población mayor de 15 años económicamente activa integrada a la fuerza laboral, que comparándolo con septiembre de 2021, se tiene un incremento de 1%.

Tasa de desocupación del INEGI

Desde el 2016 la tasa de desocupación trimestral no bajaba del 6% de la población económicamente activa, sin embargo y a pesar de la pandemia, en los cuatro años de gobierno, la tasa trimestral en promedio se tiene un 5.3%.

Reporte de la IED

Entre el 1 de octubre de 2021 y 30 de junio de 2022, Tabasco captó un monto de 158.56 millones de dólares, ocupando el cuarto lugar del flujo de IED en el sureste, siendo Estados Unidos de América el principal país inversionista con el 49% equivalente a 79.52 millones de dólares, seguido por Canadá con el 17%. El acumulado sexenal es de 1 mil 359.6 millones de dólares y para el principal país inversionista es de 594 millones de dólares.

Acumulado de la IED

En Tabasco, el acumulado de la IED sexenal es de 1 mil 359.6 millones de dólares y para Estados Unidos de América, como principal país inversionista, es de 594 millones de dólares.

Sectores en la IED

El sector económico con mayor flujo de inversión es la minería que representa el 55%, equivalente a 89.03 millones de dólares, seguido de transportes, correos y almacenamiento con el 22%.

2370 https://www.inegi.org.mx/contenidos/saladeprensa/boletines/2022/enoen/enoen2022_10.pdf

Central de Abasto de Villahermosa (CAV)[2371]

Adquisición de equipos informáticos

Entre el 1 de octubre de 2021 y 30 de septiembre de 2022, adquirimos 6 equipos informáticos de escritorio[2372], para el funcionamiento operacional del personal administrativo, invirtiendo 119 mil 922 pesos[2373].

Mantenimiento de instalaciones

Entre el 1 de octubre de 2021 y 30 de septiembre de 2022, realizamos la reparación y mantenimiento en las instalaciones, para un mejor funcionamiento y servicio a la ciudadanía, invirtiendo 7 millones 253 mil 208 pesos[2374].

Mantenimiento de instalaciones	
Descripción	**Inversión**
• Plomería y pintura de baños, restaurantes y bodega de la nave I	$131,700[2375]
• Reparación de barda perimetral segunda y tercera etapa, • Colocación de protección para bajantes y elaboración de tapas de registros de las naves I y II segunda etapa y de las avenidas principales, • Habilitación de tercera etapa, colocado de piso y rampa de Bodegas 24 BIS y 25 BIS de la nave I, • Mantenimiento de la barda perimetral por actos vandálicos, • Colocación de dados de concreto para torres de luminarias y postes de lámparas de las avenidas, • Ampliación de parte trasera de las oficinas administrativas frente a la nave III, • Reparación de restaurante faisán y restaurante el camionero, • Construcción de espacio para vestidores de los empleados	$460,580[2376]
• Instalación eléctrica de la nave I, • Sustitución de luminarias de las vialidades	$589,113[2377]
• Reparación de barda fracturada (cuarta y quinta etapa), • Reparación de rampa lateral de la nave I, • Trabajos de plomería y mantenimiento en baños de oficinas administrativas y nave I, • Trabajos de carpintería en oficinas administrativas (escritorios fijos y estantes), • Trabajos de bacheo en vialidades deterioradas, • Sustitución de alumbrado en nave I, II y III, andenes y oficinas administrativas, • Mantenimiento en torres luminarias, sustitución de cableado, postes, terminales y apagadores en oficinas administrativas, baño y bodegas de nave I	$380,206[2378]

2371 https://tabasco.gob.mx/cav
2372 https://twitter.com/cdeabastovhsa/status/1487429433283727361?s=21
2373 Vinculada a la línea de acción 3.3.3.10.1.2. del PED 2019-2024; a la 3.25.8.2.1.3. del PICAV 2019-2024, así como a la meta 8.2 de la Agenda 2030.
2374 Vinculada a la línea de acción 3.3.3.10.1.2. del PED 2019-2024; a la 3.25.8.2.1.3. del PICAV 2019-2024, así como a la meta 8.2 de la Agenda 2030.
2375 https://www.instagram.com/p/CZXxRQwoBus/
2376 https://www.facebook.com/311827199484272/posts/885967328736920/?d=n
2377 https://www.facebook.com/311827199484272/posts/885408198792833/?d=n
2378 https://www.facebook.com/311827199484272/posts/926830311317288/?d=n
https://www.facebook.com/311827199484272/posts/926824907984495/?d=n
https://www.facebook.com/311827199484272/posts/926791811321138/?d=n

Mantenimiento de instalaciones	
Descripción	**Inversión**
• Reparación de barda lateral (primera etapa), • Reparación de locales en renta, • Reparación de barda perimetral (sexta etapa), • Reparación y mantenimiento de tuberías de drenaje, • Mantenimiento para habilitar muebles de oficina, • Mantenimiento a instalaciones eléctricas en oficinas generales, • Reemplazo de láminas en bodegas de nave I, • Trabajos de pintura y mejoramiento de imagen institucional	$891,198[2379]
• Mantenimiento al estacionamiento de clientes y áreas de acceso al tianguis	$4,000,000
• Acondicionamiento de bodegas en parte exterior de nave I, • Acondicionamiento de locales en parte lateral de nave I, • Reparación de barda perimetral de segunda etapa, • Trabajos de pintura y adecuaciones en muebles de oficina administrativa, • Reparación de techado de bodegas de nave I	$800,411[2380]
Total	**$7,253,208**

Fuente: CAV

2379 https://www.facebook.com/311827199484272/posts/pfbid0FWtBt7uFWDXyDkUjK3jxD8RidB94YuJmFC7SGYJX9Ua8UzDEAsRcnDTduLVb5BYbl/

2380 Vinculada a la línea de acción 3.3.3.10.1.2. del PED 2019-2024; a la 3.25.8.2.1.3. del PICAV 2019-2024, así como a la meta 8.2 de la Agenda 2030.

Secretaría de Turismo (SETUR)[2381]

GR Villahermosa

El 6 de octubre de 2021, por invitación de los miembros del CCET[2382], realizamos reunión de trabajo para la presentación de los programas y proyectos detonadores de la GR Villahermosa[2383].

Reactivación turística

Entre el 1 de octubre de 2021 y 30 de septiembre de 2022, sostuvimos reuniones de trabajo con autoridades municipales, académicos e iniciativa privada para la presentación de proyectos turísticos, Tren Maya y para dar a conocer los programas de estímulos para la reactivación turística:

Acciones para la reactivación turística		
Fecha	**Municipio**	**Destino**
07/10/2021	Balacán, Emiliano Zapata y Tenosique	GR Ríos Mayas[2384]
18/10/2021	Cárdenas, Nacajuca, Paraíso	Ruta Olmeca Zoque
11/01/2022	Teapa	ANP Grutas de Coconá[2385]
17/01/2022	Centla	Playa El Bosque[2386]

Fuente: SETUR

Jornadas de Turismo Verde

Entre el 1 de octubre de 2021 y 30 de septiembre de 2022, realizamos jornadas de intervención con el objetivo de consolidar destinos turísticos social y ambientalmente responsables[2387].

Jornadas de Turismo Verde		
Fecha	**Localidad**	**Municipio**
09/10/2021	Tapijulapa[2388]	Tacotalpa
06/11/2021	Villa Sánchez Magallanes[2389]	Cárdenas
13/11/2021	San Pedro[2390]	Balancán

2381 https://tabasco.gob.mx/turismo
2382 https://www.facebook.com/CCETOficial/
2383 https://tabasco.gob.mx/reunion-de-trabajo-setur-ccet-en-ruta-villahermosa
Vinculado a la línea de acción 3.5.3.4.1.4. del PED 2019-2024; a la 3.9.8.6.1.5 del PSDT 2019-2024; así como a la meta 9.1. de la Agenda 2030.
2384 https://www.facebook.com/plugins/post.php?href=https%3A%2F%2Fwww.facebook.com%2FTurismoTabasco%2Fposts%-2F4552680394753304&show
https://www.facebook.com/TurismoTabasco/videos/299699101609405
Vinculada a la línea de acción 3.5.3.4.1.4. del PED 2019-2024; a la 3.9.8.6.1.5. del PSDT 2019-2024; así como a la meta 9.1 de la Agenda 2030.
2385 https://tabasco.gob.mx/a1-anp-grutas-de-cocona-teapa-11-ene-de-2022
2386 https://tabasco.gob.mx/a3-el-bosque-frontera-centla-17-ene-de-2022
2387 Vinculada a la línea de acción 3.5.3.1.1.3. del PED 2019-2024; a la 3.9.8.4.1.2. del PSDT 2019-2024; al programa prioritatrio PTVI del PED 2019-2024; al proyecto estratégico PDCTACRM del PED 2019-2024; así como a la meta 11.7 de la Agenda 2030.
2388 https://www.facebook.com/TurismoTabasco/videos/457758458995169
2389 https://fb.watch/aQhx3kftAK/
https://www.facebook.com/page/421676611187057/search/?q=sanchez%20magallanes
2390 https://www.facebook.com/421676611187057/posts/4709807075707301/
https://www.facebook.com/421676611187057/posts/4710862268935115/

Jornadas de Turismo Verde		
Fecha	**Localidad**	**Municipio**
26/11/2021	Poblado Playa Larga[2391]	Jonuta
27/11/2021	Chitepec[2392]	Paraíso
30/11/2021	Simón Sarlat San José[2393]	Centla
10/12/2021	Villa de Guadalupe[2394]	Huimanguillo
17/12/2021	Tapijulapa[2395]	Tacotalpa
14/01/2022	Ejido Eureka y Belén[2396]	Teapa
26/01/2022	Ejido La Estrella[2397]	Centla
20/02/2022	Tapijulapa[2398]	Tacotalpa
06/04/2022	Corredor turístico Coconá- Puyacatengo[2399]	Teapa
22/04/2022	Poblado Los Pájaros[2400]	Jonuta
17/06/2022	UIET, Poblado Oxolotán[2401]	Tacotalpa
15/07/2022	Poblado San Román[2402]	Centla
22/07/2022	Poblado Arena Hidalgo[2403]	Tenosique
22/09/2022	Poblado Capitán Felipe Castellanos Díaz (San Pedro)[2404]	Balancán

Fuente: SETUR

Tianguis de Pueblos Mágicos

Entre el 29 y 31 de octubre de 2021, llevamos a cabo de manera virtual el tianguis de Pueblos Mágicos, con sede en Hidalgo, en el que participó el Pueblo Mágico de Tapijulapa con un stand apoyando a los prestadores de servicios turísticos a promover la oferta turística, gastronómica y artesanal de la villa serrana de Tacotalpa[2405].

II Campeonato Panamericano del Robalo

Entre el 2 y el 3 de noviembre de 2021, realizamos la primera jornada de actividades del

2391 https://www.facebook.com/421676611187057/posts/4709807075707301/
https://www.facebook.com/421676611187057/posts/4710862268935115/
2392 https://fb.watch/aba2ROZl0T/
2393 https://www.facebook.com/421676611187057/posts/4723573407664001/
2394 https://www.facebook.com/421676611187057/posts/4756647827689892/
2395 https://www.facebook.com/421676611187057/posts/4786954237992584/
https://www.facebook.com/421676611187057/posts/4781912661830075/
2396 https://www.facebook.com/421676611187057/posts/4884332294921444/
https://tabasco.gob.mx/a2-jornada-del-programa-turismo-verde-e-incluyente-gr-aventura-en-la-sierra-14-ene-de-2022
2397 https://m.facebook.com/story.php?story_fbid=4932991283388878&id=421676611187057&sfnsn=scwspmo
2398 https://tabasco.gob.mx/a9-jornada-programa-turismo-verde-e-incluyente-estacion-biologica-la-florida-20-feb-de-2022
2399 https://tabasco.gob.mx/a12-jornada-del-programa-turismo-verde-e-incluyente-gr-aventura-en-la-sierra-06-abr-2022
2400 http://bit.ly/3K7WddW
https://www.facebook.com/421676611187057/posts/5181249205229750/
2401 https://m.facebook.com/story.php?story_fbid=392845122879612&id=100064623822374
2402 https://m.facebook.com/story.php?story_fbid=pfbid06zhpeQFMkwYHqXvMPZ8hT1XwiGzMvKh9vfNfoDCMWU6KUxFc8v4b3bvUHuVuYd8yl&id=100064623822374
2403 https://m.facebook.com/story.php?story_fbid=pfbid024yJtBqbyvSgcw6rsBwNh7zJJL18Z8u5eG62DKBN1vC6mspiMbKze13GSEjWVM7VVl&id=100064623822374
https://twitter.com/Turismo_Tabasco/status/1551617480656916480?t=jQ0WJa7-QJoHqdio-5E4Rw&s=19
https://bit.ly/3S58WDk
https://twitter.com/Turismo_Tabasco/status/1552010235551916033?t=BZlbx_gxT1qn7F0DXpmQsQ&s=19
2404 https://m.facebook.com/story.php?story_fbid=pfbid02WDxavV77yRdVKHk1hB99Cp6y4R7urG11L1EZQCVP66d5XbXCufHNzJkqi8hufi6yl&id=100064623822374
https://twitter.com/Turismo_Tabasco/status/1572958561470128128?t=8wdkj0mUM0K26kdzCf23cw&s=19
2405 http://bit.ly/3qdafF7
https://www.facebook.com/421676611187057/posts/4639794039375272/
Vinculada a la línea de acción 3.5.3.4.1.4. del PED 2019-2024; a la 3.9.8.6.1.5. del PSDT 2019-2024; así como a la meta 9.1 de la Agenda 2030.

Segundo Campeonato Panamericano de Pesca de Robalo 2021, en Villahermosa, en el cual participaron 13 equipos de 8 países del Continente Americano, en beneficio de 680 mil habitantes[2406].

Agroturismo

El 4 de noviembre de 2021, realizamos charla virtual sobre Agroturismo con un enfoque regenerativo, para los prestadores de servicios turísticos y público en general[2407].

Desarrollo Turístico Agua Selva

Entre el 4 y 5 de noviembre de 2021, realizamos un "Focus Group" para la integración de estrategias en materia de desarrollo turístico y comunitario al Programa Especial de Desarrollo Turístico de la Región Agua Selva[2408]. El 11 de marzo de 2022 realizamos campaña publicitaria en redes sociales del destino turístico[2409].

Primer Tianguis Serrano

El 7 de noviembre de 2021, realizamos el Primer Tianguis Serrano de Sembrando Vida, en el parque central del Pueblo Mágico de Tapijulapa, en donde microempresas serranas en coordinación con la SETUR, Programa Sembrando Vida de la SBSCC[2410] y el Comité Directivo del Pueblo Mágico de Tapijulapa ofertaron agricultura orgánica, mercado local, beneficiando a 2 mil 921 habitantes.

IX Torneo Internacional de Pesca Deportiva "La Palma"

Entre el 12 y el 14 de noviembre de 2021, contribuimos en el apoyo logístico e interinstitucional para la realización del IX Torneo Internacional de Pesca Deportiva "La Palma", Tenosique, en el que participaron más de 285 competidores, provenientes de diferentes Estados y de la República de Guatemala[2411].

Duelo de fogones

Entre el 1 de octubre de 2021 y 30 de septiembre de 2022, realizamos concursos Duelo de Fogones en el que los competidores cocinan sus mejores platillos a base de ingredientes típicos de la región, con el objetivo de rescatar el patrimonio gastronómico e identidad culinaria de las regiones de Tabasco[2412].

2406 https://tabasco.gob.mx/noticias/pescadores-deportivos-de-8-paises-zarpan-por-ser-los-mejores-del-continente-americano
https://www.facebook.com/421676611187057/posts/4633521916669151/
Vinculada a la línea de acción 3.8.3.3.1.3. del PED 2019-2024; a la 3.9.8.2.3.2.del PSDT 2019-2024; así como a la meta 12.b de Agenda 2030.

2407 https://www.facebook.com/TurismoTabasco/videos/1574123346270537
https://www.facebook.com/TurismoTabasco/videos/858723151467620
Vinculada a la línea de acción 3.5.3.4.1.4. del PED 2019-2024; a la 3.9.8.6.1.5. del PSDT 2019-2024; así como a la meta 9.1 de la Agenda 2030.

2408 https://www.facebook.com/TurismoTabasco/videos/1091190308375065
https://www.facebook.com/TurismoTabasco/videos/990234794866859
Vinculada a la línea de acción 3.5.3.4.1.4. del PED 2019-2024; a la 3.9.8.6.1.5. del PSDT 2019-2024; así como a la meta 9.1 de la Agenda 2030.

2409 https://www.facebook.com/permalink.php?story_fbid=5073942139293791&id=421676611187057

2410 https://tabasco.gob.mx/bienestar

2411 https://www.facebook.com/421676611187057/posts/4640399795981363/
https://www.facebook.com/421676611187057/posts/4643093192378690/

2412 Vinculada a la línea de acción 3.5.3.4.1.4. del PED 2019-2024; a la 3.9.8.13.1.2. del PSDT 2019-2024; al programa prioritario PSST y PTVI del PED 2019-2024; al proyecto estratégico PDCTACRM del PED 2019-2024; así como a la meta 9.1 de la Agenda 2030.

Concursos Duelo de fogones		
Fecha	**Localidad**	**Municipio**
26/11/2021	Poblado Playa Larga[2413]	Jonuta
05/12/2021	Simón Sarlat[2414]	Centla
10/12/2021	Villa de Guadalupe, Agua Selva[2415]	Huimanguillo
19/12/2021	Tapijulapa[2416]	Tacotalpa
19/12/2021	Primer Expo Empresarial Villahermosa[2417]	Centro
27/12/2021	Expo Navidad CANIRAC Villahermosa[2418]	Centro
27/03/2022	Astapa[2419]	Jalapa
16/04/2022	Pico de Oro[2420]	Centla
22/04/2022	Poblado Los Pájaros[2421]	Jonuta
29/04/2022	Poblado Jalupa[2422]	Jalpa de Méndez
30/04/2022	Parque La Pólvora, Villahermosa[2423]	Centro
03/05/2022	Ciudad Deportiva, Teapa[2424]	Teapa
11/06/2022	Mercado Morelos, Frontera, Centla[2425]	Centla
17/06/2022	UIET, Poblado Oxolotán[2426]	Tacotalpa
16/07/2022	Poblado San Román [2427]	Centla
30/07/2022	Espacio Público Pedro Vega Martínez, Malecón nuevo[2428]	Tenosique
15/08/2022	Parque Central, Villa Tepetitán[2429]	Macuspana
22/09/2022	Poblado Capitán Felipe Castellanos Díaz (San Pedro)[2430]	Balancán

Fuente: SETUR

2413 https://www.facebook.com/421676611187057/posts/4710962462258429/
2414 https://www.facebook.com/421676611187057/posts/4740474442640564/
2415 https://fb.watch/aQnBLtKdY1/
2416 https://fb.watch/ab8Bw0-j0V/
https://www.facebook.com/421676611187057/posts/4793184067369601/
2417 https://www.facebook.com/421676611187057/posts/4786847814669893/
2418 https://fb.watch/aQp6XY50iI/
2419 https://tabasco.gob.mx/a11-duelo-de-fogones-gr-aventura-en-la-sierra-27-mar-de-2022
2420 https://www.youtube.com/watch?v=UqO8BiYUeV0
2421 https://fb.watch/cCtXk48yOq/
https://twitter.com/turismo_tabasco/status/1521942594007322627?s=21&t=kb_5k8RjcWm8bXL9iM-FwA
2422 https://m.facebook.com/watch/?v=1005131420410896&extid=CL-UNK-UNK-UNK-AN_GK0T-GK1C&ref=sharing&_rdr
2423 https://m.facebook.com/story.php?story_fbid=358591356304989&id=100064623822374
2424 https://twitter.com/turismo_tabasco/status/1521187366031011845?s=21&t=GqlDdsbVkUGBEyva6Rz7WQ
2425 https://www.facebook.com/watch/?v=1415755415539902&extid=CL-UNK-UNK-UNK-AN_GK0T-GK1C&ref=sharing
2426 https://m.facebook.com/story.php?story_fbid=392845122879612&id=100064623822374
2427 https://m.facebook.com/story.php?story_fbid=pfbid02x4VzJJERn9JhrKC3yHdMeFYQN85BUZtrh95LSPZ41P76Ce3gQR7JZWdjzj4MWq9il&id=100064623822374
https://twitter.com/Turismo_Tabasco/status/1547393222523211778?t=BxQTsrb1xTfn38DWUH_Diw&s=19
https://m.facebook.com/story.php?story_fbid=pfbid0PN5178ibS7ETVEakPYf68pHHeu31TL58Gdtno1s2RCwU78wtRnq9mRGyDUpfWEugl&id=100064623822374
https://twitter.com/Turismo_Tabasco/status/1548439364853571584?t=oVeMNnjRi-2UL0QgoJmAaQ&s=19
2428 https://fb.watch/eEXrhjYAbH/
https://twitter.com/turismo_tabasco/status/1554318363072946176?s=21&t=93S6YqOxRAQfN_9djPjC8A
2429 https://m.facebook.com/story.php?story_fbid=pfbid02LZUCsNQY3RPdDj7awjA9eK5KnX47TBLs7xkUbgcBXKDZrMgSKLAFUBSae8FfesVal&id=100064623822374
https://twitter.com/Turismo_Tabasco/status/1558186563879804934?t=E5fIUoYtSCJFVFPwSb_q0g&s=19
https://www.facebook.com/100064623822374/posts/pfbid075Cb3phSvLW4o7fomwW4XB4nxWNS4vCpBuEsLi1etkyNt3eHQ6ayAHHEMQg8KeFfl/
https://twitter.com/turismo_tabasco/status/1559205569277399046?s=21&t=ER8eBI9CZQtlTDhqigaKlg
2430 https://m.facebook.com/story.php?story_fbid=pfbid02WDxavV77yRdVKHk1hB99Cp6y4R7urG11L1EZQCVP66d5XbXCufHNzJkqi8hufi6yl&id=100064623822374
https://twitter.com/Turismo_Tabasco/status/1572958561470128128?t=8wdkj0mUM0K26kdzCf23cw&s=19

Seguimiento App Tapijulapa

El 30 de noviembre de 2021, como parte del seguimiento y actualización de la App Tapijulapa, realizamos reunión con 34 prestadores de servicios turísticos de Tapijulapa, para invitarlos a que se registren en la App y de esta forma incrementen su oferta y calidad de sus servicios para los turistas que visitan el pueblo mágico mediante la aplicación[2431].

Obra de teatro

El 5 de diciembre de 2021, en colaboración con el Laboratorio de Teatro Campesino e Indígena de Tabasco participamos en la planeación y organización para la puesta en escena de la obra de teatro "Bodas de Sangre", en el espacio escénico María Alicia Martínez Medrano en el poblado Simón Sarlat, Centla[2432].

Capacitación digitalización turística

Entre el 1 de octubre de 2021 y 30 de septiembre de 2022, impartimos 58 capacitaciones en materia de digitalización turística, abordando las tendencias de comportamiento de los turistas con relación a las tecnologías y la importancia del posicionamiento en redes para mejorar la calidad y aumentar ventas, beneficiando a 435 prestadores de servicios de Centro, Jalpa de Méndez, Paraíso y Tacotalpa[2433].

Calidad turística

El 16 de noviembre de 2021, impartimos curso de calidad turística a 22 personas pertenecientes a 9 microempresas de Chiltepec, Paraíso[2434], sobre mejoramiento de los estándares de servicio[2435], y programas o planes de formación que satisfagan las verdaderas necesidades formativas.

Programa Moderniza

El 8 de noviembre de 2021, iniciamos el programa Moderniza en coordinación con la AMHMT[2436] con la participación de 12 empresas hoteleras de Balancán, Centro y Paraíso para garantizar los más altos estándares de calidad en operaciones turísticas, impulsando la profesionalización del sector[2437].

Centro Histórico

El 6 de octubre de 2021, realizamos un tour de realidad aumentada del Centro Histórico de

2431 https://tabasco.gob.mx/registro-de-nuevos-miembros-app-tapijulapa
Vinculada a la línea de acción 3.5.3.3.1.3. del PED 2019-2024; a la 3.9.8.8.1.1. del PSDT 2019-2024; así como a la meta 9.1 de la Agenda 2030.

2432 https://www.facebook.com/421676611187057/posts/4740474442640564/
Vinculada a la línea de acción 3.5.3.4.1.4. del PED 2019-2024; a la 3.9.8.13.1.2. del PSDT 2019-2024; así como a la meta 9.1 de la Agenda 2030.

2433 https://tabasco.gob.mx/importancia-de-las-redes-sociales-en-turismo
https://tabasco.gob.mx/a14-curso-marketing-de-redes
Vinculada a la línea de acción 3.5.3.3.1.1 del PED 2019-2024; a la 3.9.8.4.1.4. del PSDT 2019-2024; así como a la meta 4.4 de la Agenda 2030.

2434 https://tabasco.gob.mx/calidad-turistica-como-herramienta-de-servicio-dirigido-prestadores-de-servicio-de-chiltepec-en-el
Vinculada a la línea de acción 3.5.3.2.1.1 del PED 2019-2024; a la 3.9.8.10.1.2. del PSDT 2019-2024; así como a la meta 4.4 de la Agenda 2030.

2435 Vinculada a la línea de acción 3.5.3.2.1.1. del PED 2019-2024.

2436 https://twitter.com/amhmt

2437 https://tabasco.gob.mx/programa-moderniza-2021
Vinculada a la línea de acción 3.5.3.2.1.3. del PED 2019-2024; a la 3.9.8.10.2.1. del PSDT 2019-2024; así como a la meta 4.4 de la Agenda 2030.

Villahermosa, con motivo de darlo a conocer a empresarios del CCET[2438]; la experiencia lleva a vivir y palpar la historia de Tabasco mediante edificios emblemáticos como el Palacio de Gobierno, Museo de Historia de Tabasco, el primer mercado de Villahermosa, callejón Puerto Escondido y visita al parque Los Pajaritos[2439].

Alianza Mundo Maya

El 18 de noviembre de 2021, participamos en una rueda de prensa sobre los avances de los trabajos de la Alianza Mundo Maya México. El 19 de enero de 2022, participamos en la firma de compromiso de colaboración con la compañía guatemalteca Tag AirLines[2440] en conjunto con las secretarías de Turismo de Chiapas[2441], Quintana Roo[2442] y Yucatán[2443], con el objetivo de fortalecer las acciones de promoción de los destinos turísticos de la Región Mundo Maya[2444].

Punto México

Entre el 2 y 30 de octubre de 2021, participamos en Punto México[2445], un espacio de SECTUR[2446], destinado a la promoción y difusión de los destinos turísticos. Logramos en redes sociales de SETUR, un alcance de 69 mil 270 personas, 6 mil 702 interacciones, 3 mil 200 reacciones y 13 mil 822 reproducciones de vídeo, con una inversión de 100 mil pesos, en beneficio de 300 habitantes[2447]. Entre las actividades realizadas destacan:

- 8 conferencias presenciales,
- 11 proyecciones virtuales en Facebook Live Turismo Tabasco,
- 4 muestras gastronómicas virtuales en vivo con cocineras tradicionales tabasqueñas, los productos de la hacienda cacaotera Jesús María,
- 10 marcas de productos tabasqueños Esencia Tabasco,
- 13 talleres artesanales en vivo,
- 15 pláticas artesanales en vivo y 2 exposiciones presenciales.

Tianguis Turístico de México

Entre el 16 y el 19 de octubre de 2021, participamos en el Tianguis Turístico de México en Mérida, con el objetivo de posicionar a Tabasco como un destino turístico de primer nivel, capaz de brindar experiencias memorables a través de la promoción nacional e internacional, con una inversión de 677 mil 459 pesos, en beneficio de 400 personas[2448].

2438 https://www.facebook.com/CCETOficial/
2439 Vinculada a al línea de acción 3.5.3.3.1.3. del PED 2019-2024; a la 3.9.8.12.1. del PSDT 2019-2024; así como a la meta 9.1 de la Agenda 2030.
2440 https://www.tag.com.gt/destinos
2441 http://www.turismochiapas.gob.mx/institucional/index.php
2442 https://qroo.gob.mx/sedetur
2443 https://sefotur.yucatan.gob.mx/
2444 Vinculada a la línea de acción 3.5.3.4.1.5 del PED 2019-2024; a la 3.9.8.11.3.2. del PSDT 2019-2024; así como a la meta 11.3 de la Agenda 2030.
2445 https://www.gob.mx/sectur/acciones-y-programas/punto-mexico-concepto-innovador-de-promocion
2446 https://www.gob.mx/sectur
2447 https://fb.watch/aTZq2g32Tk/
https://fb.watch/aTZvQZsyUS/
https://business.facebook.com/TurismoTabasco/videos/1271764396676909/
2448 https://tabasco.gob.mx/noticias/listo-tabasco-para-participar-en-el-tianguis-turistico-de-mexico-2021#:~:text=Con%20el%20objetivo%20de%20posicionar,16%20al%2019%20de%20noviembre.
https://tabasco.gob.mx/noticias/asiste-carlos-merino-inauguracion-de-tianguis-turistico-de-merida-2021#:~:text=El%20Tianguis%20Tur%C3%ADstico%20M%C3%A9rida%202021,16%20al%2019%20de%20noviembre.

Difusión

Entre el 1 de octubre de 2021 y 30 de septiembre de 2022, realizamos videos de promoción y difusión de los destinos turísticos y gastronómicos del Estado, publicados a través de facebook[2449]:

Acciones de difusión	
Número	Nombre de video
1	Agua Selva[2450]
2	Tabasco en Punto México[2451]
3	Villa Bus Villahermosa[2452]
4	Tapijulapa[2453]
5	Difusión del #Volunturismo en Poblado Capitán Felipe Castellanos Díaz, San Pedro, en Balancán[2454]
6	Difusión del Primer Torneo Ecológico de la Pesca Deportiva de Robalo Río San Pedro[2455]
7	Difusión de Tardes del Edén en el #CentroHistórico de #Villahermosa con actividades turísticas como parte de las actividades de turismo en Villahermosa[2456]
8	Difusión PST Sierra Zoque Turismo de Aventura y Turismo Rural[2457]
9	Difusión Presentación del Destino Tabasco AMAV Tabasco dirigido a agencias de viajes[2458]
10	Video promocional de Festival del Queso y Turismo en Tenosique[2459]
11	Difusión y promoción de Duelo de Fogones en diversos municipios[2460]
12	Difusión de participación Tapijulapa en Tianguis Pueblos Mágicos[2461]

Fuente: SETUR

Asistencias técnicas

Entre el 1 de octubre de 2021 y 30 de junio de 2022, realizamos asistencias técnicas para el desarrollo de proyectos turísticos que oferten mejores alternativas[2462]:

2449 Vinculada al programa prioritario PIMPPTT DEL PED 2019-2024.
https://business.facebook.com/TurismoTabasco/videos/3089146361409571/
https://business.facebook.com/TurismoTabasco/videos/616089222762288/
https://business.facebook.com/TurismoTabasco/videos/2708796136088443/
https://business.facebook.com/TurismoTabasco/videos/1317275725376234/
https://business.facebook.com/TurismoTabasco/videos/288612489776109/
https://www.facebook.com/watch/?v=401957164754631

2450 https://www.facebook.com/TurismoTabasco/posts/pfbid023WFJ31rZudx2DGKq68H1wtTGsLApsKM8MXpCd1CZpfxy3sC1pC7rC86HCi9WVQJoI
https://www.facebook.com/100064623822374/posts/pfbid021QWJvtQGPTBqtNpzj96sZwZPNXX2pCv2BhsSKiZuiPqahgmnHF5WMspnC6sA8XPal/

2451 https://business.facebook.com/TurismoTabasco/videos/1271764396676909/

2452 https://www.facebook.com/TurismoTabasco/videos/432288625029545/

2453 https://m.facebook.com/100064623822374/posts/pfbid087qifPHsctfyANmq9NnHymLako9oneod1AErXQkzVGwDTP5dzmTT2qyNoov4Y5NQl/?_rdr

2454 https://www.facebook.com/100064623822374/posts/pfbid0S7Lto7RY2eChiFhHy8fUZyQwbRNVLRCsX7QxSg16hiccmfj4WerUyY8fLaGGeJzRl/

2455 https://fb.watch/fZxtvg9qbb/

2456 https://www.facebook.com/100064623822374/posts/pfbid02Bvt3zMyZD62KKH4chq4bHVBSBX8UpJ9M6pMrmjwR1TQNCT4QhMQ8tQmLJhR3bLnKl/

2457 https://www.facebook.com/100064623822374/posts/pfbid029mj5J73qJ52AqmGwPHYW4GvaEV5UdCPNuz2dwEQ5ewZTHHh6AF4kQk7LN53ToCUbl/

2458 https://www.facebook.com/100064623822374/posts/pfbid02SccNUy9sZfcBs2r4J9YXCMWw7nS4NDNDTq1i65CrmKzcDnMUVxqF1Zp5gbA5pVkvl/

2459 https://fb.watch/fZHi_pR6G6/

2460 https://www.facebook.com/100064623822374/posts/pfbid02nfdwdduQVpK5U1tU6mX82rCACR4okPF3wNzcmkPJay4FTZH9a1gPRJqfG13jMZ8l/

2461 https://www.facebook.com/100064623822374/posts/pfbid02ii2fKAscLYrxtMuad5VHZvAud2cHwLhKbvXtw3qF8QW6Qrpgq1E7X6eLr8gyxiNwl/

2462 Vinculada a la línea de acción 3.5.3.4.1.4 del PED 2019-2024; a la 3.9.8.4.1.1. del PSDT 2019-2024; así como a la meta 11.3 de la Agenda 2030.

Asistencias técnicas otorgadas		
Fecha	**Lugar**	**Beneficiarios**
31/01/2022	Puyacatengo, Teapa[2463]	53,570
11/02/2022	Ranchería Río Nuevo, segunda sección, Buena Vista, Centro[2464]	683,607
12/02/2022	Rancho Grande, Tenosique[2465]	58,960
	Total	**796,137**

Fuente: SETUR

Intervenciones

Entre el 1 de octubre de 2021 y 30 de septiembre de 2022, realizamos en diferentes establecimientos turísticos, acciones de mejoramiento de la imagen que ofrecen a los clientes, creación de logo que le de indentidad como marca, técnicas de emplatado e inserción de un platillo innovador con ingredientes locales[2466].

Intervenciones		
Fecha	**Lugar**	**Municipio**
27/07/2022	Restaurante La Casita del Río[2467]	Tenosique
28/07/2022	Palapa - Restaurante La Ceiba	Balancán

Fuente: SETUR

Guías de Turismo de Aventura

El 18 de marzo de 2022, en la Estación Biológica de la Florida en Tacotalpa, sostuvimos reunión en coordinación con INJUDET, con aspirantes a Guías de Turismo de Aventura, para ofrecerles programas de capacitación y emprendimiento que fomenten nuevos productos turísticos, consolidar la Asociación Estatal de Guías Turísticos de Naturaleza y coordinar la creación de Catálogo Digital de Guías y Productos Turísticos Especializados por Grandes Rutas[2468].

Módulos de promoción

Entre el 1 de enero y 31 de marzo de 2022, realizamos trabajos de promoción en los módulos de atención turística ubicados en el Parque Museo La Venta de Villahermosa, brindando información sobre las 7 GRs Turísticas y el Pueblo Mágico de Tapijulapa[2469].

Tour ISSET

Entre el 1 de mayo y 30 de junio de 2002, implementamos el programa Tour-ISSET, con el objetivo de enriquecer el conocimiento, gusto y respeto por las expresiones culturales,

2463 https://tabasco.gob.mx/a5-asistencia-tecnica-gr-aventura-en-la-sierra-31-ene-de-2022"
2464 https://tabasco.gob.mx/a7-asistencia-tecnica-gr-villahermosa-11-feb-de-2022
2465 https://tabasco.gob.mx/a8-asistencia-tecnica-campina-coco-rancho-el-sonido-12-y-13-feb-de-2022
2466 Vinculada al programa prioritario PSST del PED 2019-2024.
2467 Vinculada a la línea de accción 3.5.3.4.1.4. del PED 2019-2024; a la 3.9.8.4.1.1. del PSDT 2019-2024; así como a la meta 8.3 de la Agenda 2030.
https://m.facebook.com/story.php?story_fbid=pfbid0xuDYL9FtNnVbjoMws6yq588Qipd4cbGXTzxth9K19ELaTeL9v6aBXfX5NSHHn8uRl&id=100064623822374
https://twitter.com/Turismo_Tabasco/status/1552323137458544640?t=9UPFLJHz_EVulvlorzQyug&s=19
2468 https://tabasco.gob.mx/a10-reunion-de-trabajo-setur-injudet-operadores-turisticos-18-mar-de-2022
2469 Vinculada a la línea de acción 3.5.3.1.1.2. del PED 2019-2024; a la 3.9.8.11.3.2.del PSDT 2019-2024; al proyecto estratégico PDCTACRM del PED 2019-2024; así como a la meta 8.9 de la Agenda 2030.

visitando zonas arqueológicas, museos de sitios, reservas naturales, lugares emblemáticos del Estado; promoviendo la integración de los trabajadores asegurados[2470].

Tour ISSET			
Fecha	**Derechohabientes visitantes**	**Municipio de origen**	**Lugar visitado**
07/05/2022	22	Cárdenas	GR Villahermosa[2471]
14/05/2022	27	Comalcalco	Tour Villahermosa[2472]: Parque Museo La Venta, Museo Regional de Antropología Carlos Pellicer Cámara, Zona Luz, Museo de Historia de Tabasco, Puerto Escondido, Casa Cultural ISSET
21/05/2022	36	Emiliano Zapata	GR Villahermosa[2473]
11/06/2022	-	Centro	GR Biji Yokotán y del Cacao al Chocolate[2474]
18/06/2022	25	Centro	GR Biji Yokotán y del Cacao al Chocolate[2475]
16/07/2022	47	Centro	Gran Ruta del Cacao al Chocolate[2476]
13/08/2022	-	Nacajuca, Jalpa de Mendez, Paraíso	Gran Rutas Biji Yokotán y del Cacao al Chocolate
20/08/2022	34	Centro	Gran Ruta del Cacao al Chocolate[2477]
03/09/2022	34	Centro	GR Pantanos[2478]
Total	**225**		

Fuente: SETUR

Certificación empresarial

Entre el 1 de octubre de 2021 y 30 de septiembre de 2022, realizamos acciones con prestadores de servicios turísticos de Villahermosa y Cárdenas, para encaminarlos a lograr la certificación empresarial y hacerse acreedores al Distintivo H[2479].

Maratón de aves

El 14 de mayo de 2022, realizamos el Maratón de Aves en la Región Agua Selva, Huimanguillo para celebrar el Día Mundial de las Aves Migratorias y el *Global BigDay* 2022, con el objetivo de fomentar el aviturismo como una actividad científica, educativa y recreativa[2480].

Visita académica

El 26 de mayo de 2022, recibimos a 13 alumnos de segundo, cuarto y octavo semestre

2470 Vinculada a la línea de acción 3.5.3.2.1.2. del PED 2019-2024; a la 3.9.8.4.1.2. del PSDT 2019-2024; al programa prioritario PCT del PED 2019-2024así como a la meta 10.3 de la Agenda 2030.
2471 https://tabasco.gob.mx/a13-tour-isset-gr-villahermosa-07-may-2022
2472 https://tabasco.gob.mx/a14-tour-isset-gr-villahermosa-14-may-2022
2473 https://tabasco.gob.mx/a15-tour-isset-gr-villahermosa-21-mayo-2022
2474 https://m.facebook.com/story.php?story_fbid=pfbid0YAPbF666bxNLFrbXKZLqQZfiZWnHsfYq1A3izpPrX495Tbyj6tfuhFRwzJV1g9jMl&id=100064762774329&sfnsn=scwspwa
2475 https://tabasco.gob.mx/a18-tour-isset-gr-biji-yokotan-del-cacao-al-chocolate-18-jun-2022
2476 https://tabasco.gob.mx/subsecretaria-de-planeacion-y-desarrollo-turistico-tour-isset-gr-del-cacao-al-chocolate
2477 https://tabasco.gob.mx/subsecretaria-de-planeacion-y-desarrollo-turistico-tour-isset-gr-del-cacao-al-chocolate-0
2478 https://tabasco.gob.mx/subsecretaria-de-planeacion-y-desarrollo-turistico-tour-isset-gr-pantanos
2479 Vinculada a la línea de acción del 3.5.3.2.1.3. del PED 2019-2024; a la 3.9.8.10.2.1. del PSDT.
2480 Vinculada a la línea de acción 3.5.3.4.1.4. del PED 2019-204; a la 3.9.8.4.1.1. del PSDT 2019-2024; al programa prioritario PCT del PED 2019-2024; al proyecto prioritario PDCTACRM del PED 2019-2024; así como a la meta 11.4 de la Agenda 2030. https://m.facebook.com/story.php?story_fbid=368678428629615&id=100064623822374

de la Licenciatura en Desarrollo Turístico, de la UIET[2481], del Poblado Oxolotán, Tacotalpa, dándoles a conocer sobre la SETUR, sus instalaciones, funciones, servicios y programas[2482].

Concurso de Cultura Turística 2022

Entre el 1 de abril y el 30 de junio de 2022, en coordinación con SECTUR[2483], difundimos y ejecutamos el Concurso de Cultura Turística 2022[2484], enfocado al Pueblo Mágico de Tapijulapa, mismo que contempló 5 categorías. El 10 de agosto de 2022, se publicaron los resultados del concurso[2485].

Categorías del Concurso de Cultura Turística 2022.	
Categorías	**Material**
Infantil	Dibujo
Jóvenes	Fotografía
Adolescentes	Cartel o póster
Universitario	TikTok
Adultos Mayores	Pensamiento

Fuente: SETUR

"Tabasco Memorable"

Entre el 11 y 13 de junio de 2022, presentamos el Destino "Tabasco Memorable" a líderes y organizadores de eventos deportivos en la ciudad de Monterrey, en compañía de la OCV[2486], AMAV[2487], y la AMHM[2488], donde además nos acompañaron operadores turísticos de la entidad, así como la aerolínea Viva Aerobus.[2489].

Tour tripulación buque escuela

El 3 de julio de 2022, realizamos un tour para los cadetes y tripulación del Buque Escuela Velero ARM "Cuauhtémoc" de la SEMAR-Armada de México por Centro, Comalcalco y Nacajuca, los 102 participantes fueron transportados en 3 autobuses partiendo desde el Puerto de Dos Bocas en Paraíso, visitamos las Hacienda Cacaoteras de Jesús María y La Luz de Comalcalco, la Zona Arqueológica de Comalcalco; la GR de Biji Yokot'an, los Restaurantes El Chontal, El Sazón Yokot'an y La Palapa de Polito de Nacajuca; el Parque Museo La Venta y el Centro Histórico de Villahermosa[2490].

2481 https://tabasco.gob.mx/uiet

2482 Vinculada a la línea de acción 3.5.3.4.1.4. del PED 2019-2024; a la 3.9.8.4.1.1. del PSDT 2019-2024; al programa prioritario PSST del PED 2019-204; al proyecto estratégico PDCTACRM del PED 2019-2024; así como a la meta 11.3 de la Agenda 2030.

2483 https://www.gob.mx/sectur

2484 Vinculada al programa prioritario PCT del PED 2019-2024.
https://m.facebook.com/story.php?story_fbid=pfbid0Fke5CYEwvVdCfUgPrDE5YECXwq1J43Vtvp8nBYetwfLgKYzhQ98d9CYoGAywFEkCl&id=100064623822374
https://tabasco.gob.mx/convocatoria-concurso-de-cultura-turistica-2022

2485 https://sistemas.sectur.gob.mx/SECTUR/articulos//CNCT-2022/RESULTADOS-CNCT-2021-22.pdf

2486 https://www.ocvtabasco.com/

2487 https://www.facebook.com/AMAVTabasco/

2488 https://www.facebook.com/destinotabasco/

2489 https://tabasco.gob.mx/presenta-la-secretaria-de-turismo-de-tabasco-ante-agentes-de-viajes-de-nuevo-leon-tabasco-memorable
https://m.facebook.com/story.php?story_fbid=391776156319842&id=100064623822374
https://twitter.com/Turismo_Tabasco/status/1536538529597075456?t=7m9lZUvLvVeDLMS12jdkjQ&s=19

2490 Vinculada a la línea de acción 3.5.3.2.1.2. del PED 2019-2024; a la 3.9.8.4.1.2. del PSDT 2019-2024; al programa prioritario PSST del PED 2019-2024; así como a la meta 10.3 de la Agenda 2030.
https://tabasco.gob.mx/tour-para-el-buque-escuela-cuauhtemoc

Encuestas de satisfacción

El 9 de julio de 2022, realizamos encuestas de satisfacción, para identificar la situación actual de los prestadores de servicios turísticos en temas de infraestructura, tecnología y sustentabilidad en Tenosique y sus alrededores[2491].

Cultura Turística

El 2 de agosto de 2022, llevamos a cabo el curso Cultura Turística e Identidad Tabasqueña, dirigido al personal de la empresa Embajadoras del Cacao en Tecolutilla, Comalcalco, beneficiando a 17 habitantes, quienes desarrollaron mejores experiencias con base a recursos y entorno de sus empresas[2492].

#MundoMaya

El 15 de agosto de 2022, participamos en la celebración del 30 Aniversario de la Organización #MundoMaya, como región multidestino alineada al nuevo perfil del turista[2493].

Cacao y Chocolate

El 30 de septiembre de 2022, realizamos la Conferencia vía Zoom y transmisión en Facebook Live: “Emprendimiento Rural en la Cadena de Valor #Cacao y #Chocolate”, por el Mtro. Hugo Chávez[2494].

2491 Vinculada a la línea de acción 3.5.3.4.1.4. del PED 2019-2024; a la 3.9.8.4.1.1. del PSDT 2019-2024; al programa prioritario PSST del PED 2019-2024; así como a la meta 8.3 de la agenda 2030.

2492 Vinculada a la línea de acción 3.5.3.1. del PED 2019-2024; a la 3.5.3.1.1.4. del PSDT 2019-2024.

2493 Vinculada al programa prioritario PSST del PED 2019-2024. https://www.facebook.com/100064623822374/posts/pfbid038MVNaGqNoTx8iReno6TsQ3GhTFbYKyhUJzyEPyVJAvGaHVuMV4bau1DBboSjSq4Al/

2494 Vinculada al PIMPPTT del PED 2019-2024. https://www.facebook.com/TurismoTabasco/videos/419975396945256

Oficina de Convenciones y Visitantes de Tabasco (OCV)[2495]

Programa Estatal de Promoción Bipartita

Entre el 1 de octubre y 31 de diciembre de 2021, implementamos el Programa Estatal de Promoción Bipartita[2496], para generar instrumentos de venta del destino turístico, en apoyo a pequeñas y medianas empresas turísticas, con una inversión de 308 mil 930 pesos, beneficiando a 6 empresas:

- Transportadora Turística CAMGO[2497],
- GRACE Viajes y Eventos[2498],
- Coral *Paradise JF Travel*[2499],
- Travel Ruíz[2500],
- Hotel Olmeca Plaza *Urban Express*[2501],
- Restaurante El Teapaneco[2502].

Eventos

Entre el 1 de octubre de 2021 y 30 de septiembre de 2022, realizamos 60 eventos autorizados por SALUD, con una participación de 29 mil 856 asistentes foráneos y una derrama económica estimada en 307 millones 462 mil 182 pesos, entre los que se destacan:

Eventos realizados		
Fecha		Nombre del evento
Inicio	Término	
26/10/2021		Torneo de golf líderes petroleros[2503]
18/11/2021	20/11/2021	Foro de Arquitectura HABITAB, 110° Asamblea Nacional FCARM[2504] y XV Bienal de Arquitectura Tabasqueña[2505]
26/11/2021	28/11/2021	Segundo Curso de Actualización en Oftalmología[2506]
03/12/2021	05/12/2021	Copa Sureste 2021"Congreso Técnico Nacional"[2507]
05/12/2021		Reto Ta-na-tsiic 2021[2508]
14/01/2022		Toma de protesta de la AMPI[2509]
28/01/2022	29/01/2022	Selectivo Regional de Atletismo[2510]

2495 https://www.ocvtabasco.com/
2496 https://twitter.com/turismo_tabasco/status/1370093083782574085
2497 https://www.facebook.com/agenciacamgo/
2498 https://graceviajesyeventos.com/
2499 https://www.facebook.com/coralparadise
2500 https://www.travelruiz.mx/
2501 https://www.olmecaplazaexpress.com/es
2502 https://www.facebook.com/ElTeapanecoRestaurante/
2503 https://twitter.com/OCV_Tabasco/status/1453395961988861955
2504 https://twitter.com/FCARMNacional
2505 https://twitter.com/OCV_Tabasco/status/1461348557257015299
https://twitter.com/OCV_Tabasco/status/1461769410146828291
2506 https://twitter.com/OCV_Tabasco/status/1460681807498645509
2507 https://twitter.com/calderonalipi82/status/1466260602859491331
2508 https://twitter.com/OCV_Tabasco/status/1468709482100264963
2509 https://twitter.com/OCV_Tabasco/status/1482132314285092867
2510 https://twitter.com/OCV_Tabasco/status/1488977547085811713?s=20&t=Ccd6EaQZHUqtMKO2U0L4Pw

Eventos realizados		
Fecha		Nombre del evento
Inicio	Término	
25/03/2022	27/03/2022	Clasificatorio Regional de TKD[2511]
25/03/2022	27/03/2022	Campeonato Regional de Kickboxing "Guerreros del Sur"[2512]
29/03/2022	31/03/2022	Segunda edición Expo *Oil & Gas* 2022[2513]
22/04/2022	24/04/2022	Nacional de Tae Kwon Do categoría Cadetes[2514]
19/05/2022	20/05/2022	Séptima Jornada Regional Fiscal y Seguridad Social de la RCIP del IMCP[2515]
19/05/2022	21/05/2022	Jornada Nacional del Notariado Mexicano[2516]
26/05/2022	27/05/2022	*Logistics Forum* la Puerta del Sureste 2022[2517]
23/06/2022	25/06/2022	Congreso Regional de Anestesiología[2518]
02/07/2022	10/07/2022	Exposición Ganadera Regional Tabasco 2022[2519]
07/09/2022	09/07/2022	Congreso Mexicano del Petróleo[2520]
26/07/2022		*Ola Betterware*[2521]
31/07/2022	01/08/20212	Sexto Encuentro Internacional Forense "Contexto Iberoamericano de las Ciencias Forenses y el Derecho"[2522]
18/08/2022	22/08/2022	Exposición Canina Tabasco 2022[2523]
18/08/2022	20/08/2022	Congreso de *Spa & Wellness* 2022[2524]
02/09/2022	03/09/2022	Congreso Regional de Cirugía Endoscópica[2525]
08/09/2022		*Start up World Cup*[2526]
08/09/2022	11/09/2022	Sexto Congreso Internacional de Cirugía de Pelvis y Acetábulo[2527]
15/09/2022	17/09/2022	Tercera Reunión Nacional de la Federación Mexicana de Colegios de Ingenieros Civiles A.C.[2528]
16/09/2022	19/09/2022	Torneo Nacional de Tocho Bandera[2529]
21/09/2022	23/09/2022	Tercera Junta de Consejo Directivo Nacional de la Asociación Mexicana de Hoteles y Moteles A.C[2530].
26/09/2022	30/09/2022	XXIV Festival Nacional de Arte y Cultura de los CECyTES 2022[2531]
28/09/2022	30/09/2022	XXII Congreso Internacional de la Sociedad Mexicana de Hidrógeno 2022[2532]

Fuente: OCV

2511 https://twitter.com/OCV_Tabasco/status/1508484064537239552?s=20&t=Ccd6EaQZHUqtMKO2U0L4Pw
2512 https://twitter.com/OCV_Tabasco/status/1508871617975238662?s=20&t=Ccd6EaQZHUqtMKO2U0L4Pw
2513 https://twitter.com/OCV_Tabasco/status/1508909693955031042?s=20&t=Ccd6EaQZHUqtMKO2U0L4Pw
2514 https://twitter.com/OCV_Tabasco/status/1517566470162554881?s=20&t=2li9MSp3RHrA3Ss2h62T_Q
2515 https://twitter.com/OCV_Tabasco/status/1528405816239431681
2516 https://twitter.com/cmmerino/status/1527767196788727810
2517 https://twitter.com/OCV_Tabasco/status/1529901865735012352
2518 https://twitter.com/OCV_Tabasco/status/1540025571739983872
2519 https://twitter.com/cmmerino/status/1543724510834212864
2520 https://tabasco.gob.mx/noticias/tabasco-vive-era-de-la-transformacion-energetica-afirma-carlos-manuel-merino
2521 https://twitter.com/OCV_Tabasco/status/1553152659867172865?s=20&t=9dKZoYfHvlihOmnC3VFt_Q
2522 https://twitter.com/calderonalipi82/status/1553769832692256768
2523 https://twitter.com/OCV_Tabasco/status/1560669737113120769
2524 https://twitter.com/OCV_Tabasco/status/1562107083096436737
2525 https://twitter.com/OCV_Tabasco/status/1565748136618135553
2526 https://twitter.com/OCV_Tabasco/status/1567928259526164480
2527 https://twitter.com/OCV_Tabasco/status/1567950959934054401
2528 https://twitter.com/OCV_Tabasco/status/1573019781464137728
2529 https://twitter.com/OCV_Tabasco/status/1573322049938141185
2530 https://twitter.com/OCV_Tabasco/status/1574413568992505856
2531 https://twitter.com/OCV_Tabasco/status/1574817468647817216?s=20&t=w3oi3vDK3m9lBZ-_3Y5MhA
2532 https://twitter.com/SMHidrogeno/status/1575131903899930628?s=20&t=w3oi3vDK3m9lBZ-_3Y5MhA

Visitas de Inspección

Entre el 1 de octubre de 2021 y 30 de septiembre de 2022, como parte de las acciones para atraer eventos, realizamos diferentes visitas de inspección:

Visitas de inspección	
Fecha	**Solicitante**
15/12/2021	AMNE[2533]
27/01/2022	LAMADRID & Asociados (Expo Publicidad)[2534]
04/04/2022	SMFP[2535]
02/05/2022	AMENAC[2536]
26/07/2022	AMCE[2537]
31/07/2022	FMT[2538]
01/09/2022	CONADE[2539]

Fuente: OCV

Tabasco sede de próximos eventos

Entre el 1 de octubre de 2021 y 30 de septiembre de 2022, en conjunto con entes públicos y asociaciones de diferentes disciplinas, consolidamos eventos en los que Tabasco fungirá como sede:

Eventos próximos programados		
Fecha estimada		**Evento**
Inicio	**Termino**	
07/10/2022	9/10/2022	1er Congreso Internacional de Enfermería
24/10/2022	26/10/2022	3era. Reunión Nacional de Directores Generales de Colegios Estatales del Sistema CONALEP
27/10/2022	29/10/2022	9° Edición de la Copa Tabasco de Taekwondo 2022
28/10/2022	29/10/2022	Convención de Ventas Anual de Grupo Sánchez 2022
30/10/2022		3ra. Edición Carrera Urbana Bisquets
08/11/2022	13/11/2022	Reuniones Nacionales de Investigación e Innovación Pecuaria, Agrícola, Forestal y Pesquera 2022
11/11/2022	13/11/2022	Reunión Anual de la Asociación Mexicana de Gas Natural 2022
16/11/2022	19/11/2022	Primer Congreso Petrolero de Recursos Humanos CPRH 2022
17/11/2022	19/11/2022	Copa Sureste Infantil y Juvenil de Fútbol 7 2022
25/11/2022	28/11/2022	Convención Nacional Ventas *Natuform* Segundo Semestre 2022
Noviembre 2022		*Road Show Expo* Publicidad
01/12/2022	04/12/2022	Congreso Nacional de Ingenierías del Sector Energético 2022
03/12/2022	04/12/2022	14° Copa de la Amistad Tae Kwon Do 2022

2533 https://twitter.com/OCV_Tabasco/status/1471249969013088257
https://www.facebook.com/neomexicana/
2534 https://twitter.com/OCV_Tabasco/status/1488215776205189126?s=20&t=D4qONtBOpV8zQHvobEmnvw
2535 https://twitter.com/OCV_Tabasco/status/1511070100568240129?s=20&t=D4qONtBOpV8zQHvobEmnvw
https://www.facebook.com/smfpac/
2536 https://amenac.org.mx/
2537 https://twitter.com/OCV_Tabasco/status/1551970539861950467
2538 https://twitter.com/OCV_Tabasco/status/1553778687715299331
2539 https://twitter.com/ppnieves/status/1565411692334522373

Eventos próximos programados		
Fecha estimada		Evento
Inicio	Termino	
11/12/2022		Carrera de Bicicleta de Oxolotán 2022
2022		50° Aniversario del Instituto de Investigación y Difusión de la Danza Mexicana A.C.
2022		Primera Asamblea Nacional de la Asociación Nacional de Egresados de la Escuela Superior de Agricultura, Hermanos Escobar
2022		Reunión de Socios de la Asociación de Grúas, Equipos y Dispositivos Industriales A.C.
2022		*Master* COTECC U14- Tenis
2023		Reunión Regional de la Asociación Mexicana de Cirugía General 2023
2023		XXXV Asamblea Nacional Ordinaria de la Red de Televisoras Educativas y Culturales de México (Red México) 2023
2024		XXXIV Congreso Nacional de Medicina Familiar 2024

Fuente: OCV

Ferias y Eventos

Entre el 1 de octubre de 2021 y 30 de septiembre de 2022, participamos en diferentes eventos:

Ferias y eventos	
Tipo de segmento	Evento
Segmento de placer	Tabasco en Punto México[2540]
	Tianguis Turístico de México en Mérida[2541]
	Expo Road Show Mérida[2542]
	Tianguis Turístico de México en Acapulco[2543], Guerrero[2544]
	Segundo Festival de Viajes y Aventura en Monterrey, Nuevo León[2545]
	Día del Agente de Viajes y 50 aniversario de la AMAV[2546]
Segmento de reuniones	Congreso Mexicano del Petróleo[2547]
	Convención Nacional de la GBTA México[2548]
	Taller “El futuro de los Eventos en la Región Sur Sureste” organizado por la AMPROFEC[2549]
	Segundo Encuentro Nacional de OMD[2550]
	Primer Foro de Políticas Públicas[2551]
	XXVIII Congreso Nacional de la Industria de Reuniones[2552]
	IBTM Américas[2553]

Fuente: OCV

2540 https://twitter.com/OCV_Tabasco/status/1445035971653734403
2541 https://twitter.com/OCV_Tabasco/status/1460799402776346633
2542 https://twitter.com/CANACINTRA_Tab/status/1502381696360095760?s=20&t=D4qONtBOpV8zQHvobEmnvw
2543 Por primera vez en Tabasco, se realiza una inversión histórica, ya que se contó con 8 suites de negocios.
2544 https://twitter.com/OCV_Tabasco/status/1529832606669365249
2545 https://twitter.com/OCV_Tabasco/status/1535638013400584192
2546 https://twitter.com/OCV_Tabasco/status/1546513119316283392
2547 https://twitter.com/OCV_Tabasco/status/1461102107503718404
2548 https://www.facebook.com/permalink.php?story_fbid=134269195783078&id=100350439174954
2549 https://twitter.com/OCV_Tabasco/status/1502359004508397570?s=20&t=D4qONtBOpV8zQHvobEmnvw
2550 https://twitter.com/OCV_Tabasco/status/1510987709573046279?s=20&t=D4qONtBOpV8zQHvobEmnvw
2551 https://twitter.com/OCV_Tabasco/status/1557768969750097925
2552 https://twitter.com/OCV_Tabasco/status/1557803394848305152
2553 https://twitter.com/calderonalipi82/status/1564418348275974144

Viajes de familiarización

Entre el 1 de octubre de 2021 y 30 de septiembre de 2022, realizamos viajes de familiarización:

Viajes de familiarización	
Fecha	**Viaje**
05/10/2021	Agencias especializadas en Aventura y Naturaleza, visitaron diferentes lugares turísticos, participando personal de las agencias de viajes Omexturs, Vive Frida, Key Travel, Viajes Bazal, Mayer Travel, Nacxshe Travel, Tu próximo viaje MX, Vive Tu Fin, Espíritu Aventurero[2554]
01/11/2021	Participación en video promocional del día de muertos con la herencia vivía y única de nuestros pueblos originarios, realizado por Elisa Queijeiro[2555]
21/01/2022	Caravana de la Magia (organizadores de bodas)[2556]
21/03/2022	Revista El *Souvenir*[2557]

Fuente: OCV

Acciones de Promoción

Entre el 1 de octubre de 2021 y 30 de septiembre de 2022, promocionamos:

- Presentación "Experiencias Memorables" en el marco de la participación de Tabasco en Punto México[2558],
- Presentación con la ANTP[2559],
- Presentación de los Resultados del Estudio Nacional de las OMD´s y las tendencias internacionales[2560],
- Participación en el panel "Tendencias y Oportunidades para Organizaciones de Destinos de México"[2561],
- Participación en el 31 Congreso Nacional de Ingeniería Civil en la Ciudad de México[2562],
- Webinar "Tabasco Memorable"[2563],
- Plática "Liderazgo del Estado de Tabasco en Turismo de Reuniones"[2564],
- Presentación del Plan Estratégico de Trabajo 2022[2565] ante medios, agencias afiliadas a la AMAV, Filial Tabasco[2566] y hoteles de Tabasco[2567],
- Portada en la revista Panorama Turístico[2568],

2554 https://twitter.com/OCV_Tabasco/status/1445415975889915905
https://twitter.com/OCV_Tabasco/status/1446550157844221977
https://twitter.com/OCV_Tabasco/status/1446566165145346051
2555 https://twitter.com/OCV_Tabasco/status/1455332345205202944
https://www.youtube.com/watch?v=8usLq6dniFA
2556 https://www.youtube.com/watch?v=SWE-oUn-P3U
2557 https://twitter.com/OCV_Tabasco/status/1513894809651449858?s=20&t=D4qONtBOpV8zQHvobEmnvw
2558 https://twitter.com/OCV_Tabasco/status/1445212699672129537
2559 https://twitter.com/OCV_Tabasco/status/1447607604017082373
2560 https://twitter.com/OCV_Tabasco/status/1451581711033122817
2561 https://twitter.com/OCV_Tabasco/status/1460706751636930564
2562 https://twitter.com/calderonalipi82/status/1463146852652515332
2563 https://twitter.com/calderonalipi82/status/1484291420399808513?s=20&t=Ccd6EaQZHUqtMKO2U0L4Pw
2564 https://www.youtube.com/embed/ZFgfkjuqrs4
2565 https://twitter.com/OCV_Tabasco/status/1488232492968652800?s=20&t=D4qONtBOpV8zQHvobEmnvw
2566 https://twitter.com/OCV_Tabasco/status/1513880627753463819?s=20&t=D4qONtBOpV8zQHvobEmnvw
2567 https://twitter.com/OCV_Tabasco/status/1513912835792723970?s=20&t=D4qONtBOpV8zQHvobEmnvw
2568 https://twitter.com/PanoramaTuris/status/1488949318489096192?s=20&t=D4qONtBOpV8zQHvobEmnvw

- Cata de chocolate en el marco de la asamblea de la ANALISEC[2569],
- Presentación de Tabasco en el marco del evento “Galicia, camino de Santiago” en Tuxtla Gutiérrez, Chiapas[2570],
- Presentación de Tabasco ante líderes deportivos de Nuevo León[2571],
- Presentación Tabasco Memorable ante agencias de viajes de Nuevo León[2572],
- Rueda de prensa en CDMX para la promoción del Festival del Queso y Chocolate[2573],
- Octavo Festival del Queso[2574],
- 30 Aniversario de la Organización de Mundo Maya[2575],
- Presentación Tabasco Memorable para agencias de viajes afiliadas a la AMAV Occidente[2576],
- Presentación Tabasco Memorable, en conjunto con la Seccion Especializada de la Industria de Reuniones de la Cámara de Comercio de Guadalajara como parte de la Caravana Turística en Guadalajara[2577],
- Presentación Tabasco Memorable, dirigida a agencias de viajes como parte de la Caravana Turística en Guadalajara[2578].

Recaudación Impuesto al Hospedaje

Entre el 1 de octubre de 2021 y 30 de septiembre de 2022, recaudamos el 2% del Impuesto Sobre Hospedaje para la promoción de congresos, convenciones, ferias y exposiciones que se realizan; así como, participación en eventos, promoción del destino, entre otros:

Recaudación del 2% del Impuesto Sobre Hospedaje	
Período	**Monto**
Octubre-diciembre 2021	$5,437,244.44
Enero-agosto 2022	$16,117,274.00
Total	**$21,554,518.44**

Fuente: OCV

2569 https://twitter.com/OCV_Tabasco/status/1518678413887754240
2570 https://twitter.com/OCV_Tabasco/status/1520122154867585024
2571 https://twitter.com/OCV_Tabasco/status/1535262487561375746
2572 https://twitter.com/OCV_Tabasco/status/1535320936156516352
2573 https://twitter.com/OCV_Tabasco/status/1545407362441383939
2574 https://twitter.com/OCV_Tabasco/status/1553427244957286402
2575 https://twitter.com/OCV_Tabasco/status/1559233863037190148
2576 https://twitter.com/OCV_Tabasco/status/1562250343861215233
2577 https://twitter.com/OCV_Tabasco/status/1565022167796011014
2578 https://twitter.com/OCV_Tabasco/status/1565073188085694464

Viajes atracción de eventos

Entre el 1 de enero y 30 de septiembre de 2022, viajamos a la ciudad de México, Monterrey y Guadalajara, donde sostuvimos reuniones para la atracción de eventos[2579] con:

Viajes para atracción de eventos			
Fecha inicio	**Fecha término**	**Ciudad**	**Empresa visitada**
22/03/2022	23/03/2022	Ciudad de México	Sociedad Mexicana de Otorrinolaringología y Cirugía de Cabeza y Cuello, A.C[2580].
			Asociación Nacional de Industrias del Plástico, A.C.[2581]
			Asociación Mexicana de Medicina Neonatal
			Asociación Mexicana de Agentes Navieros, A.C[2582]
			Asociación Latinoamericana de SPA, A.C.[2583]
			Asociación Mexicana de Hidráulica[2584]
			Grupo Destino
			Instituto Mexicano del Cemento y el Concreto, A.C.[2585]
09/06/2022		Monterrey, Nuevo León	Organizador de reuniones Enlaceforte
			Organizador de reuniones Rehomex
			Organizador de reuniones Enlace Travel
22/08/2022	23/08/2022	Ciudad de México	Federación Mexicana de Colegios de Obstetricia y Ginecología A.C. [2586]
			Confederación Nacional de Centrales de Abasto[2587]
			Consejo Mexicano de Investigación Educativa[2588]
			Asociación Mexicana de Cirugía Plástica, Estética y Reconstructiva[2589]
			Comisión Nacional de Cultura Física y Deporte[2590]
			BCD Travel[2591]
			Asociación de Bancos de México[2592]
29/08/2022	30/08/2022	Guadalajara, Jalisco	Organizadores de reuniones

Fuente: OCV

Certificación Producto Romance

Entre el 14 y 18 de febrero de 2022, certificamos a 64 prestadores de servicios turísticos en Desarrollo de Productos Romance, para la creación de nuevas experiencias e ideas de negocios[2593].

2579 https://twitter.com/calderonalipi82/status/1496676753309413377?s=20&t=D4qONtBOpV8zQHvobEmnvw
https://twitter.com/calderonalipi82/status/1562433613748400129
2580 https://www.smorlccc.org/
2581 https://anipac.org.mx/
2582 http://www.amanac.org.mx/sitio2008/index.html
2583 https://www.spalatinoamerica.com/
2584 http://amh.org.mx/
2585 http://www.imcyc.com/#modal1
2586 https://femecog.org.mx/
2587 https://www.facebook.com/conaccaoficial/
2588 https://www.comie.org.mx/v5/sitio/
2589 https://cirugiaplastica.mx/
2590 https://www.gob.mx/conade
2591 https://www.bcdtravel.com/mx/
2592 https://www.abm.org.mx/
2593 https://twitter.com/OCV_Tabasco/status/1495095874799620097?s=20&t=D4qONtBOpV8zQHvobEmnvw

Campus MPI

Entre el 29 de junio y 1 de julio de 2022, con la participación de 125 personas del sector turístico de Tabasco, Campeche y Chiapas, celebramos el Campus MPI Tabasco[2594], en el que ponentes de talla internacional compartieron conocimiento con la cadena de valor de la industria de eventos y otros sectores con los temas:

- Excelencia en el servicio,
- Neuromarketing: una forma disruptiva de comercializar un evento,
- Producción de Eventos en la era digital.

2594 https://twitter.com/OCV_Tabasco/status/1542554648044781581

Secretaría de Ordenamiento Territorial y Obras Públicas (SOTOP)[2595]

Infraestructura Pública

Entre el 1 de octubre de 2021 y 30 de septiembre de 2022, realizamos acciones de infraestructura en los municipios, con una inversión de 1 mil 150 millones 594 mil 579 pesos, en beneficio de la población.

Acciones de infraestructura pública[2596]

Proyecto	Fecha		Localidad	Municipio	Beneficiarios	Inversión
	Inicio	Término				
Reconstrucción del camino: Tocoy - Hueso de Puerco, del km 0+000 al km 0+200 y del km 6+400 al km 6+500[2597]	15/11/2021	30/11/2021	Colonia Agraria (La Isla)	Centro	2,182	$997,160
Reconstrucción de terracerías, pavimento asfáltico y señalamiento horizontal del camino: Ranchería La Cruz - Ranchería Bajío, del km 0+000 al km 2+800[2598]	15/11/2021	13/12/2021	El Bajío	Centro	1,878	$7,247,915
Reconstrucción de terracerías y pavimento asfáltico del camino: Medellín y Madero Tercera- Jolochero (margen derecha), del km 8+700 al km 13+200[2599]	15/11/2021	13/12/2021	Medellín y Madero tercera sección	Centro	9,550	$11,023,472
Reconstrucción de terracerías, revestimiento, pavimento asfáltico y señalamiento horizontal del camino: El Tigre, del km 0+000 al km 1+800[2600]	15/11/2021	13/12/2021	El Tigre	Nacajuca	2,588	$4,844,874

2595 https://tabasco.gob.mx/sotop
2596 Vinculada a la línea de acción 6.3.3.1.1.6., 6.3.3.1.1.5. y 6.3.3.9.1.1. del PED 2019-2024; a la 6.12.8.1.1.3., 6.12.8.1.1.6. , 6.12.8.1.1.1. y 6.12.8.8.1.3. del PSOTOP 2019-2024.
2597 Vinculada a la línea de acción 6.3.3.1.1.6. del PED 2019-2024 y a la 6.12.8.1.1.6. del PSOTOP 2019-2024.
2598 Vinculada a la línea de acción 6.3.3.1.1.6. del PED 2019-2024 y a la 6.12.8.1.1.6. del PSOTOP 2019-2024.
2599 Vinculada a la línea de acción 6.3.3.1.1.6. del PED 2019-2024 y a la 6.12.8.1.1.6. del PSOTOP 2019-2024.
2600 Vinculada a la línea de acción 6.3.3.1.1.6. del PED 2019-2024 y a la 6.12.8.1.1.6. del PSOTOP 2019-2024.

Acciones de infraestructura pública[2601]						
Proyecto	Fecha		Localidad	Municipio	Beneficiarios	Inversión
	Inicio	Término				
Reconstrucción de terracerías, obras de drenaje, pavimento asfáltico y señalamiento horizontal y vertical del camino: E.C. (Chablé - El Triunfo) - Col. La Hulería, del km 0+000 al km 8+600[2602]	15/11/2021	15/12/2021	Plan de Guadalupe Sección Central	Balancán	1,278	$15,759,092
Reconstrucción de terracerías, obras de drenaje, pavimento asfáltico, señalamiento horizontal y vertical del camino: Tulipán - Balancán, del km 16+800 al km 17+800 y del km 28+000 al km 29+150[2603]	15/11/2021	15/12/2021	Balancán	Balancán	13,944	$5,794,317
Reconstrucción de terracerías y obras de drenaje del camino: Naranjito - San Pedro, del km 0+000 al km 7+600[2604]	15/11/2021	15/12/2021	Capitán Felipe Castellanos Díaz (San Pedro)	Balancán	2,159	$15,332,968
Reconstrucción de terracerías, revestimiento, obras de drenaje y pavimento asfáltico del camino: Gutiérrez Gómez - Las Flores, del km 0+000 al km 9+400[2605]	15/11/2021	15/12/2021	Ignacio Gutiérrez Gómez (San Felipe)	Cárdenas	3,159	$15,035,088
Reconstrucción del camino: N-13 entre W-55 y W-86, del km 0+000 al km 1+100, del km 8+000 al km 9+200, del km 14+700 al km 16+200 y del km 17+900 al km 19+100[2606]	15/11/2021	15/12/2021	Poblado C-16 General Emiliano Zapata	Cárdenas	13,076	$13,521,500
Construcción de pavimento hidráulico, guarniciones y banquetas en la calle 2	15/11/2021	15/12/2021	Colonia Asunción Castellanos	Centro	1,324	$1,262,095
Reconstrucción de pavimento asfáltico, guarniciones, banquetas y señalamientos de las calles Leona Vicario y Benito Juárez[2607]	15/11/2021	29/12/2021	Poblado Aquiles Serdán (San Fernando)	Macuspana	5,023	$2,269,002

2601 Vinculada a la línea de acción 6.3.3.1.1.6., 6.3.3.1.1.5. y 6.3.3.9.1.1. del PED 2019-2024; a la 6.12.8.1.1.3., 6.12.8.1.1.6. , 6.12.8.1.1.1. y 6.12.8.8.1.3. del PSOTOP 2019-2024.
2602 Vinculada a la línea de acción 6.3.3.1.1.6. del PED 2019-2024 y a la 6.12.8.1.1.6. del PSOTOP 2019-2024.
2603 Vinculada a la línea de acción 6.3.3.1.1.6. del PED 2019-2024 y a la 6.12.8.1.1.6. del PSOTOP 2019-2024.
2604 Vinculada a la línea de acción 6.3.3.1.1.6. del PED 2019-2024 y a la 6.12.8.1.1.6. del PSOTOP 2019-2024.
2605 Vinculada a la línea de acción 6.3.3.1.1.6. del PED 2019-2024 y a la 6.12.8.1.1.6. del PSOTOP 2019-2024.
2606 Vinculada a la línea de acción 6.3.3.1.1.6. del PED 2019-2024 y a la 6.12.8.1.1.6. del PSOTOP 2019-2024.
2607 Vinculada a la línea de acción 6.3.3.1.1.6. del PED 2019-2024 y a la 6.12.8.1.1.6. del PSOTOP 2019-2024.

Acciones de infraestructura pública[2601]						
Proyecto	Fecha		Localidad	Municipio	Beneficiarios	Inversión
	Inicio	Término				
Reconstrucción de terracerías y pavimento asfáltico del camino: Ramal Netzahualcóyotl, del km 0+000 al km 5+500[2608]	16/11/2021	15/12/2021	Netzahualcóyotl (Santa Ana)	Balancán	1,344	$15,517,788
Reconstrucción del camino: Santuario - Caparroso - Melchor Ocampo, del km 0+000 al km 0+250, del km 1+920 al km 2+700, del km 3+240 al km 4+870, del km 5+900 al km 6+160, del km 7+280 al km 7+600 y del km 9+300 al km 9+500[2609]	16/11/2021	15/12/2021	Profesor Caparroso, segunda sección	Macuspana	1,652	$13,381,408
Reconstrucción de terracerías y obras de drenaje del camino: Santa Cruz - Benito Juárez - Pedregal - El Batallón, tramos aislados[2610]	17/11/2021	15/12/2021	El Pedregal 1	Tenosique	1,296	$15,800,974
Reconstrucción de terracerías, obras de drenaje, revestimiento, pavimento asfáltico y señalamiento horizontal del camino: E.C. (Jalapa - Lomas Alegres) - La "T" Castañal - Noypac, del km 6+900 al km 8+000, del km 11+300 al km 11+600, del km 12+000 al km 12+800 y del km 18+900 al km 21+600[2611]	17/11/2021	15/12/2021	Arroyo Seco Miraflores	Tacotalpa	2,224	$3,432,201
Reconstrucción de terracerías y pavimento asfáltico del camino: La Pita - Missicab, del km 0+000 al km 6+500[2612]	23/11/2021	15/12/2021	Missicab (La Pita)	Balancán	873	$15,816,010
Rehabilitación del camino: "T" de Balancán - Ranchería San Elpidio, del km 0+000 al km 29+880[2613]	23/11/2021	15/12/2021	San Elpidio (Banco de Grava)	Balancán	1,114	$15,649,975

2608 Vinculada a la línea de acción 6.3.3.1.1.6. del PED 2019-2024 y a la 6.12.8.1.1.6. del PSOTOP 2019-2024.
2609 Vinculada a la línea de acción 6.3.3.1.1.6. del PED 2019-2024 y a la 6.12.8.1.1.6. del PSOTOP 2019-2024.
2610 Vinculada a la línea de acción 6.3.3.1.1.6. del PED 2019-2024 y a la 6.12.8.1.1.6. del PSOTOP 2019-2024.
2611 Vinculada a la línea de acción 6.3.3.1.1.6. del PED 2019-2024 y a la 6.12.8.1.1.6. del PSOTOP 2019-2024.
2612 Vinculada a la línea de acción 6.3.3.1.1.6. del PED 2019-2024 y a la 6.12.8.1.1.6. del PSOTOP 2019-2024.
2613 Vinculada a la línea de acción 6.3.3.1.1.6. del PED 2019-2024 y a la 6.12.8.1.1.6. del PSOTOP 2019-2024.

Acciones de infraestructura pública[2601]						
Proyecto	Fecha		Localidad	Municipio	Beneficiarios	Inversión
	Inicio	Término				
Reconstrucción de terracerías, obras de drenaje y revestimiento del camino: Hulería - San Joaquín - Pimental, del km 0+000 al km 13+000[2614]	23/11/2021	15/12/2021	La Hulería	Balancán	1,241	$7,895,287
Reconstrucción de terracerías, pavimento asfáltico y señalamiento horizontal y vertical del camino: Chablé - El Triunfo, del km 59+855 al km 65+040[2615]	23/11/2021	15/12/2021	El Triunfo 1	Balancán	5,682	$15,888,923
Reconstrucción de terracerías, revestimiento, pavimento asfáltico y señalamiento horizontal del camino: Los Pájaros - Los Buchecos, del km 0+000 al km 3+500[2616]	23/11/2021	15/12/2021	Los Pájaros	Jonuta	670	$15,356,450
Reconstrucción de terracerías y pavimento asfáltico del camino: El Cenobio Ra. La Estancia - Tamulté de las Sabanas, del km 0+000 al km 6+800	23/11/2021	15/12/2021	Estancia	Centro	3,058	$13,574,151
Reconstrucción de pavimento asfáltico y señalamiento del camino: Villahermosa - Corregidora Ortiz - San Joaquín, del km 58+800 al km 63+540[2617]	25/11/2021	15/12/2021	Villahermosa	Centro	340,060	$15,754,750
Reconstrucción de terracerías, obras de drenaje y pavimento asfáltico del camino: Benito Juárez - Tepetitán - 20 de Noviembre, del km 6+860 al km 16+540, del km 19+100 al km 19+270 y del km 20+160 al km 25+710[2618]	25/11/2021	15/12/2021	Aquiles Serdán (San Fernando)	Macuspana	10,283	$15,751,042

2614 Vinculada a la línea de acción 6.3.3.1.1.6. del PED 2019-2024 y a la 6.12.8.1.1.6. del PSOTOP 2019-2024.
2615 Vinculada a la línea de acción 6.3.3.1.1.6. del PED 2019-2024 y a la 6.12.8.1.1.6. del PSOTOP 2019-2024.
2616 Vinculada a la línea de acción 6.3.3.1.1.6. del PED 2019-2024 y a la 6.12.8.1.1.6. del PSOTOP 2019-2024.
2617 Vinculada a la línea de acción 6.3.3.1.1.6. del PED 2019-2024 y a la 6.12.8.1.1.6. del PSOTOP 2019-2024.
2618 Vinculada a la línea de acción 6.3.3.1.1.6. del PED 2019-2024 y a la 6.12.8.1.1.6. del PSOTOP 2019-2024.

Acciones de infraestructura pública[2601]						
Proyecto	Fecha		Localidad	Municipio	Beneficiarios	Inversión
	Inicio	Término				
Reconstrucción del camino: Bajadas Grande - Monte Grande, tramo: Macuspana, del km 2+200 al km 3+600, del km 3+650 al km 6+500, del km 6+550 al km 7+600, del km 8+000 al km 10+200 y del km 11+300 al km 12+100[2619]	25/11/2021	15/12/2021	Bonanza segunda sección	Macuspana	1,288	$15,822,503
Reconstrucción de terracerías, obras de drenaje, pavimento asfáltico y señalamiento horizontal del camino: Teapa - Nicolás Bravo, del km 0+000 al km 8+100, en tramos aislados	25/11/2021	15/12/2021	Teapa	Teapa	29,709	$15,753,938
Instalación de red eléctrica de media y baja tensión en boulevard Adolfo Ruiz Cortines en el cruce con las avenidas Universidad y José Pagés Llergo[2620]	29/11/2021	05/07/2022	Villahermosa	Centro	833,907	$14,886,916
Reconstrucción del camino Estación Macuspana-Vernet tramo: Belén-Monte Largo primera sección del km 2+560 al km 9+540[2621]	01/12/2021	14/01/2022	Belén	Macuspana	8,486	$13,221,838
Ampliación de puente de concreto Pino Suárez y acceso, en el camino Frontera - Jonuta, tramo: Jonuta - Las Tijeras km 26+000	15/03/2022	06/09/2022	Jonuta	Jonuta	31,480	$15,800,004
Reconstrucción de pavimento con concreto hidráulico, banquetas, guarniciones y obras complementarias en la calle Ignacio López Rayón, tramo de Boulevard Leandro Rovirosa Wade	22/03/2022	19/07/2022	Ciudad de Comalcalco	Comalcalco	43,035	$16,005,509
Reconstrucción de pavimento hidráulico, guarniciones, banquetas, alumbrado público y obras complementarias en la Calle Campo de Aviación	22/03/2022	04/08/2022	Colonia Convivencia	Huimanguillo	27,182	$20,027,589

2619 Vinculada a la línea de acción 6.3.3.1.1.6. del PED 2019-2024 y a la 6.12.8.1.1.6. del PSOTOP 2019-2024.
2620 Vinculada a la línea de acción 6.3.3.1.1.6. del PED 2019-2024 y a la 6.12.8.1.1.2. del PSOTOP 2019-2024.
2621 Vinculada a la línea de acción 6.3.3.1.1.6. del PED 2019-2024 y a la 6.12.8.1.1.6. del PSOTOP 2019-2024.

Acciones de infraestructura pública[2601]						
Proyecto	Fecha		Localidad	Municipio	Beneficiarios	Inversión
	Inicio	Término				
Reconstrucción de pavimento con concreto hidráulico, banquetas, guarniciones y obras complementarias en la calle Benito Juárez, tramo: de Ignacio López Rayón a calle Gregorio Méndez	28/03/2022	25/07/2022	Ciudad de Comalcalco	Comalcalco	43,035	$15,654,319
Reconstrucción de pavimento hidráulico, guarniciones, banquetas y obras complementarias en la Calle Mastelero	28/03/2022	24/08/2022	Colonia Pueblo Nuevo	Huimanguillo	27,182	$13,803,719
Construcción de pavimento hidráulico, guarniciones y banquetas de calles de la colonia La Esperanza	28/03/2022	13/10/2022	Colonia La Esperanza	Tenosique	34,946	$24,104,155
Villahermosa-Teapa: Tramo Villahermosa-Teapa Distribuidor Guayabal km 2+500. Segunda etapa[2622]	28/03/2022	27/03/2023	Villahermosa	Centro	683,607	$232,006,793
Construcción de pavimento hidráulico, guarniciones, banquetas y obras complementarias en las calles Chicozapote, Tamarindo y Almendros	04/04/2022	02/07/2022	Colonia Guadalupe	Cárdenas	80,454	$5,705,356
Reconstrucción de pavimento hidráulico, guarniciones, banquetas y obras complementarias en la calle Prolongación de Guadalupe Victoria	04/04/2022	12/08/2022	Colonia Guadalupe	Cárdenas	80,454	$10,744,386
Construcción de pavimento de concreto hidráulico, guarniciones y banquetas, en la calle Carlos Alberto Madrazo Becerra	19/04/2022	30/09/2022	Lomitas	Nacajuca	5,473	$14,802,230
Reconstrucción de pavimento hidráulico, guarniciones, banquetas y obras complementarias, en las calles Calixto Merino y Avenida Adolfo Ruiz Cortines	19/04/2022	15/10/2022	Colonia Pueblo Nuevo	Tacotalpa	7,710	$11,949,279
Reconstrucción de pavimento hidráulico, guarniciones, banquetas y obras complementarias en la calle Emiliano Zapata	02/05/2022	15/07/2022	Colonia sección 40	Cárdenas	80,454	$2,340,679

2622 Vinculada a la linea acción 6.3.3.1.1.3. del PED 2019-2024; a la 6.12.8.1.1.6. PSOTOP del 2019-2024; al programa prioritario PCDVG del PED 2019-2024.

Acciones de infraestructura pública[2601]						
Proyecto	Fecha		Localidad	Municipio	Beneficiarios	Inversión
	Inicio	Término				
Construcción de pavimento hidráulico y guarniciones en la calle José María Pino Suárez, tramo: calle Quintín Arauz a calle Mariano Matamoros	09/05/2022	22/07/2022	Villa Vicente Guerrero	Centla	9,354	$5,247,551
Construcción de pavimento de concreto hidráulico, guarniciones y banquetas, en calle Tamarindo, calle Tule y calle Tinto	09/05/2022	05/10/2022	Fraccionamiento Brisas del Carrizal	Nacajuca	2,987	$7,472,664
Reconstrucción de pavimento de concreto hidráulico, guarniciones, banquetas y obras complementarias, en la calle Gregorio Méndez	16/05/2022	12/10/2022	Ciudad de Nacajuca	Nacajuca	10,956	$11,762,055
Reconstrucción con pavimento asfáltico del camino Tulipán - Cunduacán del km 9+760 al km 12+660	23/05/2022	05/08/2022	Huacapa y Amestoy	Cunduacán	3,122	$11,471,615
Reconstrucción de terracerías y pavimento asfáltico del camino: Medellín y Madero tercera - Jolochero (margen derecha), del km 6+500 al km 8+700	23/05/2022	05/08/2022	Jolochero, segunda sección	Centro	1,500	$6,655,726
Construcción de pavimento asfáltico en el camino Colima - Alvarado, del km 6+000 al km 6+900 y del km 8+000 al km 9+200	23/05/2022	19/09/2022	Alvarado (Colima)	Centro	237	$9,079,610
Proyecto Ejecutivo para construcción del puente vehicular complementario Grijalva II[2623]	25/05/2022	21/09/2022	Villahermosa	Centro	340,060	$3,449,985
Construcción de obra exterior y edificio "C" del Centro de Desarrollo de Habilidades para la Vida (Centro VIDHA)	01/06/2022	31/08/2022	Villahermosa	Centro	144,653	$4,883,281
Construcción de acceso a la ciudad de Teapa	01/06/2022	04/10/2022	Ciudad de Teapa	Teapa	29,068	$12,692,662
Construcción de pavimento de concreto hidráulico, guarniciones y banquetas, en calle Carlos Pellicer Cámara	13/06/2022	26/08/2022	Tapotzingo	Nacajuca	3,302	$3,355,300

2623 Vinculada a la linea acción 6.3.3.1.1.6. del PED 2019-2024; a la 6.12.8.1.1.1. PSOTOP 2019-2024; al programa prioritario PAMPG del PED 2019-2024.

Acciones de infraestructura pública[2601]						
Proyecto	Fecha		Localidad	Municipio	Beneficiarios	Inversión
	Inicio	Término				
Construcción de pavimento hidráulico, en la calle Roberto Bravo, de la Colonia Obrera	20/06/2022	18/08/2022	Ciudad de Tacotalpa	Tacotalpa	7,710	$1,190,341
Construcción de pavimento hidráulico en calles Félix Fulgencio Palavicini y Humberto Tapia Córdova (entre calles Félix Fulgencio Palavicini y Joaquín Pedrero Córdoba)	20/06/2022	16/11/2022	Ciudad de Teapa	Teapa	29,068	$6,970,153
Rehabilitación de cerca perimetral y barda en el "Parque Tabasco, Dora María "	27/06/2022	31/07/2022	Villahermosa	Centro	2,402,598	$2,398,362
Mantenimiento de bombas del cárcamo del "Parque Tabasco, Dora María"	27/06/2022	15/08/2022	Villahermosa	Centro	2,402,598	$1,383,767
Rehabilitación de los Edificios "D", "E" y Palapa del Centro de Desarrollo de Habilidades para la Vida (Centro VIDHA)	04/07/2022	02/08/2022	Villahermosa	Centro	144,653	$3,473,799
Rehabilitación de Nave 3 del "Parque Tabasco, Dora María"	04/07/2022	15/08/2022	Villahermosa	Centro	2,402,598	$1,207,015
Rehabilitación de Nave 2 del "Parque Tabasco, Dora María"	04/07/2022	22/08/2022	Villahermosa	Centro	2,402,598	$5,197,821
Rehabilitación con pavimento asfáltico del camino entronque con Villahermosa-Escárcega - Salto de Agua del Km 0+000 al km 10+440	04/07/2022	31/10/2022	Buena Vista (Apasco)	Macuspana	3,151	$30,027,029
Construcción de pavimento de concreto hidráulico en tramos aislados del Anillo Periférico de la ciudad de Balancán de Domínguez	05/07/2022	17/10/2022	Ciudad de Balancán	Balancán	13,944	$23,431,174
Construcción de pavimento asfáltico en camino ranchería Buena Vista (Puxcatán)	05/07/2022	01/11/2022	Buena Vista (Puxcatán)	Macuspana	33,166	$15,620,505
Rehabilitación de módulos sanitarios exteriores del "Parque Tabasco, Dora María"	11/07/2022	29/08/2022	Villahermosa	Centro	2,402,598	$856,492
Rehabilitación de Nave 1 del "Parque Tabasco, Dora María"	11/07/2022	29/08/2022	Villahermosa	Centro	2,402,598	$6,327,020

Acciones de infraestructura pública[2601]						
Proyecto	Fecha		Localidad	Municipio	Beneficiarios	Inversión
	Inicio	Término				
Remodelación de Unidad Deportiva en Ranchería Las Flores segunda sección	11/07/2022	07/11/2022	Las Flores, segunda sección	Paraíso	986	$8,483,370
Mantenimiento de alumbrado público del "Parque Tabasco, Dora María"	15/07/2022	02/09/2022	Villahermosa	Centro	2,402,598	$9,560,691
Construcción de pavimento hidráulico, guarniciones y banquetas en tramos de la calle Roberto Madrazo Pintado, entre carretera Chacama-Chacaj y calle Venustiano Carranza	15/07/2022	12/10/2022	Chacama	Emiliano Zapata	532	$2,806,563
Construcción de cerca perimetral y portones para el Parque de Béisbol "Centenario 27 de Febrero"	20/07/2022	16/09/2022	Villahermosa	Centro	683,607	$1,683,173
Rehabilitación de parque lineal ubicado en la avenida Universidad, colonia Magisterial	20/07/2022	16/11/2022	Villahermosa	Centro	340,060	$5,190,829
Rehabilitación del camino W-81-Poblado C-23 General Venustiano Carranza, en tramos aislados del km 0+000 al km 10+000	25/07/2022	21/12/2022	Poblado C-23 General Venustiano Carranza	Cárdenas	6,216	$22,984,571
Rehabilitación del camino Huimanguillo - Mezcalapa - Amacohite, en tramos aislados del km 0+000 al km 18+000	25/07/2022	21/12/2022	Ostitán, primera sección 2	Huimanguillo	3,139	$25,308,100
Construcción del camino entronque con Zapatero - Jonuta - ranchería Ribera Baja primera sección "A"	25/07/2022	21/12/2022	Ribera Baja, primera sección A	Jonuta	440	$17,843,303
Construcción de pavimento hidráulico, guarniciones, banquetas, obras complementarias y alumbrado público en calle Simón Sarlat Nova	12/08/2022	11/01/2023	Ciudad de Teapa	Teapa	29,068	$12,408,018
Rehabilitación de pavimento asfáltico en tramos aislados en el circuito interior Carlos Pellicer Cámara, (entre Plaza Sendero e IMP)	15/08/2022	11/01/2023	Villahermosa	Centro	683,607	$65,809,657
Rehabilitación con pavimento asfáltico del camino Tenosique - San Marcos, ramal Rancho Grande en tramos aislados	22/08/2022	06/01/2023	Rancho Grande	Tenosique	1,043	$13,445,046

Acciones de infraestructura pública[2601]						
Proyecto	Fecha		Localidad	Municipio	Beneficiarios	Inversión
	Inicio	Término				
Construcción de estaciones de bombeo para drenaje pluvial para los pasos vehiculares inferiores (deprimidos) en el Boulevard Adolfo Ruiz Cortines[2624]	24/08/2022	22/09/2022	Villahermosa	Centro	833,907	$11,525,123
Rehabilitación del puente vehicular Grijalva II[2625]	29/08/2022	12/10/2022	Villahermosa	Centro	340,060	$8,469,700
Rehabilitación en tramos aislados del camino Jalpa de Méndez - Nicolás Bravo, ramal Nicolás Bravo - Jalupa	29/08/2022	26/12/2022	Nicolás Bravo	Jalpa de Méndez	4,466	$9,279,594
Rehabilitación del camino Bosques de Saloya tramo del Km 3+120 al Km 4+850	29/08/2022	28/12/2022	Bosque de Saloya	Nacajuca	9,160	$8,453,832
Proyecto Ejecutivo para la construcción de gazas en la intersección de Carretera Villahermosa - Teapa con Avenidas Usumacinta y 16 de Septiembre, Villahermosa, Centro, Tabasco. (Distribuidor Guayabal tercera etapa)[2626]	02/09/2022	30/12/2022	Villahermosa	Centro	683,607	$2,999,992
Construcción de pavimento hidráulico, guarniciones, banquetas y obras complementarias en calle Hermenegildo Galeana (entre calles Cuauhtémoc y Felipe Justo Serra), en la Ciudad de Frontera	03/09/2022	31/12/2022	Centla	Centla	23,024	$7,473,538
Mantenimiento de área gastronómica del "Parque Tabasco, Dora María"	05/09/2022	24/09/2022	Villahermosa	Centro	2,402,598	$860,965

2624 Vinculada a la linea acción 6.3.3.9.1.1. del PED 2019-2024; a la 6.12.8.8.1.3. PSOTOP 2019-2024; al programa prioritario PCDVAARCCEAUJPLL del PED 2019-2024.

2625 Vinculada a la linea acción 6.3.3.1.1.6. del PED 2019-2024; a la 6.12.8.1.1.6. PSOTOP 2019-2024; al programa prioritario PCDVG del PED 2019-2024.

2626 Vinculada a la linea acción 6.3.3.1.1.6. del PED 2019-2024; a la 6.12.8.1.1.1. PSOTOP 2019-2024; al programa prioritario PAMPG del PED 2019-2024.

Acciones de infraestructura pública[2601]						
Proyecto	Fecha		Localidad	Municipio	Beneficiarios	Inversión
	Inicio	Término				
Construcción de pavimento hidráulico, guarniciones, banquetas y obras complementarias en las calles Ceiba, Cedro, Flamboyán y Guayacán del Fraccionamiento Cacaos del Poblado Francisco J. Santamaría (Cacao)	05/09/2022	02/01/2023	Francisco J. Santamaría (Cacao)	Jalapa	796	$6,009,751
Construcción de pavimento con concreto hidráulico, banquetas y guarniciones en las calles Tabasco y Frontera en la colonia Linda Vista	13/09/2022	26/12/2022	Villahermosa	Centro	1,897	$3,999,825
Proyecto Ejecutivo para la construcción de puente vehicular en la prolongación de Paseo Tabasco sobre el Río Carrizal y ampliación de vialidad	14/09/2022	22/03/2023	Villahermosa	Centro	683,607	$12,597,000
Rehabilitación con pavimento asfáltico del camino E.C. (El Suspiro - Tenosique) - Guayacán, del km 7+100 al km 11+000	19/09/2022	16/01/2023	Poblado Guayacán	Tenosique	548	$14,965,626
Mantenimiento del camino Colima - Alvarado en tramos aislados, del km 0+000 al 6+000 y del km 6+900 al km 8+000	03/10/2022	01/11/2022	Villahermosa	Centro	237	$4,746,730
					Total	**$1,150,594,579**

Fuente: SOTOP

Emisión de dictámenes técnicos

Entre el 1 de octubre de 2021 y 30 de septiembre de 2022, emitimos 100 dictámenes técnicos, con una inversión de 7 millones 193 mil 724 pesos, en beneficio de la población.

Dictámenes técnicos				
Proyecto	**Localidad**	**Municipio**	**Beneficiarios**	**Inversión**
Emisión de 13 Dictámenes de Congruencia y Entrada al Territorio Estatal	Ranchería Centro Tular segunda sección, Comalcalco; ejido Cumuapa primera y segunda sección, Cunduacán; ejidos C-34, Arroyo Hondo segunda sección, Paso de la Mina, El Cabrito, Aquiles Serdán y C-26 General Lázaro Cárdenas, ranchería Blasillo, Huimanguillo; ejido Jalpa de Méndez, Anexo Reforma, Jalpa de Méndez; Villa Tepetitán, ejido Corral Nuevo, ranchería licenciado Adolfo López Mateos, Macuspana	Comalcalco, Cunduacán, Huimanguillo, Jalpa de Méndez y Macuspana	18,175	$6,723,172
Emisión de 8 Dictámenes de Impacto Urbano[2627]	Villahermosa, ranchería Anacleto Canabal tercera sección, ranchería González tercera sección y rancheria Coronel Traconis tercera sección, Centro; ranchería Oriente primera sección, Paraíso	Centro y Paraíso	780,348	$178,049
Emisión de 8 Dictámenes Técnicos para determinar la factibilidad y compatibilidad de los predios para equipamientos urbanos[2628]	Poblado Quintin Arauz en Centla; ciudad de Villahermosa en Centro; ranchería Huimango, ranchería Pechucalco segunda sección en Cunduacán; Villa La Venta en Huimanguillo y ciudad de Nacajuca en Nacajuca	Centla, Centro, Cunduacán, Huimanguillo y Nacajuca.	1,175,558	$0
Emisión de 9 Dictámenes de Procedencia para Regularización de Predios[2629]	Poblado Quintín Arauz, Centla; ranchería Buenavista Río Nuevo tercera sección, ranchería González primera Sección, Boquerón tercera sección, Centro; Huimanguillo, colonia Centro, Jalapa; Villa Tepetitán, Macuspana; ciudad de Teapa y ranchería Allende primera sección, Teapa; Zona Siquiscab, Tenosique	Centla, Centro, Huimanguillo, Jalapa, Macuspana, Teapa y Tenosique.	1,299,601	$0

2627 Vinculada a la línea de acción 6.3.3.2.2.1. del PED 2019-2024 y a la 6.12.8.2.2.3. del PSOTOP 2019-2024.
2628 Vinculada a la línea de acción 6.3.3.2.2.1. del PED 2019-2024 y a la 6.12.8.2.2.3. del PSOTOP 2019-2024.
2629 Vinculada a la línea de acción 6.3.3.2.2.1. del PED 2019-2024 y a la 6.12.8.2.2.3. del PSOTOP 2019-2024.

Dictámenes técnicos				
Proyecto	**Localidad**	**Municipio**	**Beneficiarios**	**Inversión**
Emisión de 62 Certificaciones de Predios por Ubicación en Zona de Riesgos[2630]	Colonia El Carme, Balancán; Villa Coronel Andrés Sánchez Magallane, Cárdedas; ranchería Tabasquillo primera sección, Centla), ciudad de Villahermosa, Ixtacomitan 5ta. sección, Villa Macultepec, ranchería Dos Montes, ranchería Miguel Hidalgo primera sección y colonia Atasta de Serra, ranchería Gonzaléz primera sección, ranchería Miguel Hidalgo primera sección, poblado Villa Unión, Villa Parrilla, ranchería Lázaro Cárdenas primera y segunda sección, ranchería Emiliano Zapata, ranchería Plutarco Elías Calles, colonia Tabasco 2000, ranchería Anacleto Canabal tercera sección, colonia Guayabal, ranchería González tercera sección, ranchería Buenavista tercera sección, colonia El Recreo, ranchería Ixtacomitan primera sección, ranchería Barranca y Amate tercera sección, colonia Gaviotas Sector Armenia y ranchería Lagartera primera sección, Centro; ranchería Occidente primera sección, Comalcalco; colonia Centro, Cunduacán; colonia El Desecho, Huimanguillo; poblado Mecoacán, Jalpa de Méndez; ranchería Saloya segunda sección, El Cedro, Nacajuca; y ranchería Quintin Arauz, Paraíso	Balancán, Cárdenas, Centla, Centro, Comalcalco, Cunduacán, Huimanguillo, Jalpa de Méndez, Jonuta, Nacajuca y Paraíso.	1,910,912	$292,503
			Total	**$7,193,724**

Fuente: SOTOP

2630 Vinculada a la línea de acción 6.3.3.2.2.1. del PED 2019-2024 y a la 6.12.8.2.2.3. del PSOTOP 2019-2024.

Junta Estatal de Caminos (JEC)[2631]

Acciones realizadas

Entre el 1 de octubre de 2021 y 30 de septiembre de 2022, realizamos acciones de infraestructura carretera, ampliación y modernización de caminos y puentes del Estado[2632], con una inversión de 155 millones 754 mil 180 pesos, beneficiando a 360 mil 977 personas.

Obras de reconstrucción de terracerías, drenajes, pavimento asfáltico, señalamiento horizontal y mantenimiento.[2633]

Proyecto	Fecha		Municipio	Beneficiarios	Inversión
	Inicio	Término			
Construcción de un claro adicional y reparación integral del puente vehicular existente, camino: E.C.[2634] (Playas del Rosario-Jalapa km 14+900)-ejido Emiliano Zapata km 0+100	28/10/2021	09/03/2022	Jalapa	1,202	$8,319,111
Construcción de puente vehicular mixto “El Guahero”, camino: Bonanza – Clemente Reyes, km 6+400, Centro Integrador alcalde Mayor	28/10/2021	10/03/2022	Macuspana	1,772	$9,131,210
Construcción de puente vehicular mixto Campo Nuevo, camino: Norte 10 km 31+010	28/10/2021	10/03/2022	Cárdenas	1,561	$5,999,095
Reconstrucción de terracerías, obras de drenaje, pavimento asfáltico y señalamiento horizontal, camino: Autopista Reforma–Dos Bocas, tramo: Jalpa de Méndez, del km 24+000 al km 25+400, cuerpo "A" y “B”[2635]	03/11/2021	02/12/2021	Jalpa de Méndez	64,409	$5,399,890
Reconstrucción de terracerías, pavimento asfáltico y señalamiento horizontal, camino: Macuspana - Monte Largo - Morelos (ambos cuerpos) del km 0+050 al km 2+250, tramos aislados	08/11/2021	27/12/2021	Macuspana	26,046	$5,378,050
Reconstrucción de puente vehicular mixto, Camino: Vicente Guerrero-Lerma, en el km 6+700	01/12/2021	10/03/2022	Teapa	4,038	$5,002,358
Rehabilitación de terracerías, pavimento asfáltico y señalamientos, camino: Acceso a la villa Luis Gil Pérez, tramo: del km 0+000 al km 1+600	06/05/2022	03/08/2022	Centro	6,063	$5,999,758

2631 https://tabasco.gob.mx/jec
2632 Vinculada a la línea de acción 6.3.3.7.1.2 del PED 2019-2024 y a la 6.12.8.7.1.2 del PSOTOP 2019-2024.
2633 Vinculada a la línea de acción 6.3.3.7.1.2. del PED 2019-2024 y a la línea 6.12.8.7.1.2. del PSOTOP 2019-2024..
2634 E.C.:Entronque Carretero
2635 Vinculada al proyecto estratégico PRARDB del PED 2019-2024.

Obras de reconstrucción de terracerías, drenajes, pavimento asfáltico, señalamiento horizontal y mantenimiento.[2633]					
Proyecto	Fecha		Municipio	Beneficiarios	Inversión
	Inicio	Término			
Rehabilitación de pavimento asfáltico y señalamiento horizontal, camino: Villahermosa – Comalcalco, tramo: Cuxcuxapa – Chichicapa, del km 41+000 al km 44+500	06/05/2022	03/08/2022	Comalcalco	51,907	$5,794,276
Rehabilitación y mantenimiento de puente mixto, camino: Chablé – Jobal, km 1+700	06/05/2022	03/08/2022	Emiliano Zapata	1,375	$5,913,598
Construcción de puente mixto vehicular, camino: Huimanguillo-Ocuapan, km 9+510	06/05/2022	02/10/2022	Huimanguillo	2,539	$8,158,436
Construcción de puente vehicular mixto, camino: E.C. (E. Zapata – Tenosique) – poblado Guayacán, km 4+630	06/05/2022	05/10/2022	Tenosique	2,547	$5,763,629
Rehabilitación de terracerías y pavimento asfáltico del camino: Pechucalco – La Trinidad, tramo: del km 5+500 al km 12+000, en tramos aislados	09/05/2022	06/08/2022	Cunduacán	28,684	$6,873,193
Rehabilitación de terracerías, pavimento asfáltico y señalamiento horizontal, camino: Villahermosa – Comalcalco, tramo: Jalpa de Méndez – Ayapa - Cupilco, del km 31+500 al km 40+000	09/05/2022	05/10/2022	Jalpa de Méndez	51,907	$19,294,675
Rehabilitación de accesos y mantenimiento a puente tubular vehicular “Comoapa”, camino: Macayo - Paredón - San Manuel, km 28+100	23/05/2022	20/08/2022	Huimanguillo	5,684	$4,395,116
Rehabilitación de terracerías, pavimento asfáltico, señalamiento horizontal y vertical, camino: E.C. (Dos Montes - Aeropuerto) - CIN YUMKA´, tramo: del km 3+900 al km 5+300	03/06/2022	02/07/2022	Centro	1,874	$2,980,211
Rehabilitación de muros de aleros y reposición de terraplén a puente tipo cajón, camino: Ramal Netzahualcóyotl, Km 5+600	03/06/2022	31/08/2022	Balancán	2,707	$2,426,125
Construcción de puente vehicular mixto, camino: Guayacán – El Roblar, Km 3+215	06/06/2022	30/09/2022	Tenosique	2,547	$4,493,554
Rehabilitación de terracerías, pavimento asfáltico y señalamiento horizontal, camino: Nueva Zelandia – Amatitán, tramo: Samaria – Amatitán, del km 19+520 al km 19+640	13/06/2022	11/08/2022	Cunduacán	28,684	$1,151,501
Rehabilitación de accesos y mantenimiento de puente vehicular mixto, camino: Ramal Netzahualcóyotl, Km 5+760	20/07/2022	17/09/2022	Balancán	2,707	$995,442
Rehabilitación de terraplén en acceso a puente mixto, camino: Ramal Netzahualcóyotl, Km 6+185	20/07/2022	17/09/2022	Balancán	2,707	$215,011

Obras de reconstrucción de terracerías, drenajes, pavimento asfáltico, señalamiento horizontal y mantenimiento.[2633]					
Proyecto	Fecha		Municipio	Beneficiarios	Inversión
	Inicio	Término			
Rehabilitacion del camino Francisco J. Santamaria-Federico Alvarez, tramo: Francisco J. Santamaria- El Portón, del km 0+000 al km 4+000	20/07/2022	17/09/2022	Jalapa	1,523	$5,544,609
Rehabilitación de terracerías, obras de drenaje y pavimento hidráulico del camino Oxolotán - Pomoquita - Tomás Garrido, del km 0+000 al km 4+080, en tramos aislados (primera etapa)	20/07/2022	17/09/2022	Tacotalpa	969	$6,660,279
Rehabilitación de terracerías, pavimento asfáltico y señalamiento horizontal, camino: Villahermosa – Comalcalco, tramo: Cuxcuxapa – Chichicapa, del Km 44+500 al Km 48+200	01/08/2022	29/10/2022	Comalcalco	51,907	$5,098,069
Mejoramiento de la superficie del camino: Chablé Bajo Amatitán, tramo: Las Vegas - Bojo Amatitán, del km 21+466 al km 32+100	01/08/2022	28/11/2022	Jonuta	3,598	$11,996,556
Ampliación y reforzamiento de puente de concreto, camino: Miraflores - Ismate - Los Piches, en el Km 24+500, ranchería Matillas	08/08/2022	05/11/2022	Centro	1,952	$4,126,391
Rehabilitación de terracerías, pavimento hidráulico y tablaestacado del camino: Jalapa - Castañal, tramo: Pochitocal - Castañal, km 32+400	09/09/2022	23/10/2022	Tacotalpa	1,742	$5,086,485
Rehabilitación de terracerías, pavimento asfáltico, obras de drenaje y señalamiento horizontal del camino Playas del Rosario - Oxolotán, del km 6+740 al km 22+440, en tramos aislados	09/09/2022	23/10/2022	Jalapa	8,326	$3,557,552
			Total	**360,977**	**$155,754,180**

Fuente: JEC

Comisión Estatal de Agua y Saneamiento (CEAS)[2636]

Acciones

Entre el 1 de octubre de 2021 y 30 de septiembre de 2022, con una inversión de 994 millones 912 mil 397 pesos, realizamos diversas acciones para la gestión integral y el manejo sustentable del agua.

Acciones realizadas						
Proyecto	Fecha		Localidad	Municipio	Beneficiarios	Inversión
	Inicio	Término				
Construcción del sistema de alcantarillado sanitario de tubería serie 20 (3,000 ml), línea de presión de 3" de ø (55 ml) 202 pozos de visita, cárcamo de 3 m de ø y planta de tratamiento de agua residual, en Zunú y Patastal[2637]	01/07/2021	27/11/2021	Zunú y Patastal	Tacotalpa	747	$9,086,743
Construcción del sistema de alcantarillado sanitario de tubería serie 20 (3,945 ml), línea de presión de 3" y 4" de ø (1,254 ml) 70 pozos de visita y cárcamo de 3 m de ø y planta de tratamiento de agua residual, en Ceiba segunda sección (San Luis)[2638]	01/07/2021	28/10/2021	Ceiba segunda sección (San Luis)	Tacotalpa	506	$9,801,905
Rehabilitación del cárcamo de la planta de tratamiento de aguas residuales del fraccionamiento Pomoca[2639]	01/07/2021	31/03/2022	Pomoca	Nacajuca	10,864	$4,634,411

2636 https://tabasco.gob.mx/ceas
2637 Vinculada a la línea de acción 6.3.3.10.1.4. del PED 2019-2024 y a la 6.24.8.3.1.2 del PICEAS 2019-2024.
2638 Vinculada a la línea de acción 6.3.3.10.1.4. del PED 2019-2024 y a la 6.24.8.3.1.2 del PICEAS 2019-2024.
2639 Vinculada a la línea de acción 6.3.3.10.1.5. del PED 2019-2024; a la 6.12.8.8.1.3 del PICEAS 2019-2024; así como a la meta 6.3 de la Agenda 2030.

Acciones realizadas						
Proyecto	Fecha		Localidad	Municipio	Beneficiarios	Inversión
	Inicio	Término				
Construcción del sistema de agua potable incluye (una red de 1,874 ml de tubería pvc, pozo profundo, subestación eléctrica, 66 tomas domiciliarias, caseta de inspección, tanque elevado y cerca perimetral)[2640]	01/07/2021	31/03/2022	Colima	Cunduacán	327	$3,279,288
Elaboración de estudio y proyecto ejecutivo para la construcción de la captación de agua potable[2641]	01/07/2021	28/10/2021	Tapijulapa	Tacotalpa	2,921	$581,060
Rehabilitación del cárcamo Alameda, incluye: cambio de línea de presión y colector de descarga al cárcamo La Ford[2642]	01/07/2021	27/11/2021	Ciudad Cárdenas	Cárdenas	91,558	$3,769,144
Elaboración de estudio y proyecto para la construcción de la planta de tratamiento de aguas residuales en la ranchería Chichonal primera sección, beneficiando a las rancherías Chichonal segunda y tercera sección[2643]	01/07/2021	27/11/2021	Ranchería Chichonal primera, segunda y tercera sección	Jalapa	2,306	$919,091
Elaboración de estudio y proyecto ejecutivo para la construcción de captación, planta potabilizadora y red de distribución en el corredor el Portón - Francisco J. Santa María (Cacao) - Jalapa[2644]	01/07/2021	27/11/2021	Francisco J. Santa María	Jalapa	866	$909,091

2640 Vinculada a la línea de acción 6.3.3.8.1.5. del PED 2019-2024; a la 6.12.8.8.1.2 del PICEAS 2019-2024, al proyecto prioritario PCSAPDLMCCCH del PED 2019-2024; así como a la meta 6.1 de la Agenda 2030.

2641 Vinculada a la línea de acción 6.3.3.8.1.3. del PED 2019-2024 y a la 6.24.8.1.1.1 del PICEAS 2019-2024.

2642 Vinculada a la línea de acción 6.3.3.9.1.5. del PED 2019-2024 y a la 6.12.8.8.1.3 del PICEAS 2019-2024.

2643 Vinculada a la línea de acción 6.3.3.10.1.3. del PED 2019-2024 y a la 6.24.8.3.1.1 del PICEAS 2019-2024.

2644 Vinculada a la línea de acción 6.3.3.8.1.3. del PED 2019-2024 y a la 6.24.8.1.1.1 del PICEAS 2019-2024.

Acciones realizadas						
Proyecto	Fecha		Localidad	Municipio	Beneficiarios	Inversión
	Inicio	Término				
Elaboración de estudio y proyecto ejecutivo para la limpieza y desazolve del dren Oriente, dren emisor a, dren Veladero, dren Calzada, dren la Avenida y dren Municipal[2645]	01/07/2021	27/11/2021	Ciudad Cárdenas	Cárdenas	91,558	$1,091,430
Construcción del sistema de agua potable incluye (una red de 4,731 ml de tubería pvc, pozo profundo, subestación eléctrica, 120 tomas domiciliarias, caseta de inspección, tanque elevado y cerca perimetral)[2646]	02/08/2021	14/12/2021	Alacrán (Manatinero)	Cárdenas	374	$5,836,009
Rehabilitación de la planta de tratamiento de aguas residuales [2647]	02/08/2021	29/11/2021	Ejido Víctor Fernández Manero segunda sección	Jalapa	751	$2,227,252
Elaboración de estudio y proyecto ejecutivo para la construcción de la planta de tratamiento de aguas residuales[2648]	02/08/2021	03/10/2021	Poblado Oxolotán	Tacotalpa	1,886	$577,755
Reparación de hundimiento en la calle Miguel Hidalgo entre Josefa Ortiz y Usumacinta[2649]	05/08/2021	02/11/2021	Ciudad Frontera	Centla	70	$1,150,958
Reparación de hundimiento en la calle Mina, entre Morelos y Allende[2650]	05/08/2021	02/11/2021	Ciudad Frontera	Centro	110	$1,728,211

2645 https://tabasco.gob.mx/sites/default/files/users/ceastabasco/NOV%202021.pdf
2646 Vinculada a la línea de acción 6.3.3.10.1.5. del PED 2019-2024 y a la 6.24.8.3.1.2 del PICEAS 2019-2024.
2647 Vinculada a la línea de acción 6.3.3.10.1.5. del PED 2019-2024 y a la 6.12.8.8.1.3 del PICEAS 2019-2024.
2648 Vinculada a la línea de acción 6.3.3.10.1.3. del PED 2019-2024 y a la 6.24.8.3.1.1 del PICEAS 2019-2024.
2649 Vinculada a la línea de acción 6.3.3.9.1.5. del PED 2019-2024 y a la 6.12.8.8.1.3 del PICEAS 2019-2024.
2650 Vinculada a la línea de acción 6.3.3.9.1.5. del PED 2019-2024 y a la 6.12.8.8.1.3 del PICEAS 2019-2024.

Acciones realizadas						
Proyecto	Fecha		Localidad	Municipio	Beneficiarios	Inversión
	Inicio	Término				
Reparación de hundimiento en la calle sección 22 entre sección 26 y calle Jalapa, de la colonia Petrolera[2651]	05/08/2021	02/11/2021	Ciudad Cárdenas	Cárdenas	161	$982,598
Reparación de hundimiento en la calle Emiliano Zapata entre calle Fidel Velázquez y calle Manuel Pérez Merino[2652]	05/08/2021	03/10/2021	Ciudad Tacotalpa	Tacotalpa	240	$814,159
Reparación de hundimiento en la calle Juan N. Moreno entre esquina con la calle Límbano Correa[2653]	05/08/2021	03/10/2021	Ciudad Tacotalpa	Tacotalpa	200	$788,507
Reparación de hundimiento en la calle Manuel Pérez Merino esquina con calle Emiliano Zapata[2654]	05/08/2021	03/10/2021	Ciudad Tacotalpa	Tacotalpa	135	$680,120
Reparación de hundimiento en la calle Niños Héroes entre calle Emiliano Zapata y calle Luis Donaldo Colosio[2655]	05/08/2021	03/10/2021	Ciudad Tacotalpa	Tacotalpa	140	$615,021
Reparación de hundimiento en la calle Fresno Oriente esquina avenida Las Palmas, colonia Fovissste[2656]	05/08/2021	03/10/2021	Ciudad Cárdenas	Cárdenas	80	$486,933
Reparación de hundimiento en la calle Clemente Figueroa esquina con la calle Eusebio Castillo[2657]	05/08/2021	03/10/2021	Ciudad Tacotalpa	Tacotalpa	100	$497,600

2651 Vinculada a la línea de acción 6.3.3.9.1.5. del PED 2019-2024 y a la 6.12.8.8.1.3 del PICEAS 2019-2024.
2652 Vinculada a la línea de acción 6.3.3.9.1.5. del PED 2019-2024 y a la 6.12.8.8.1.3 del PICEAS 2019-2024.
2653 Vinculada a la línea de acción 6.3.3.9.1.5. del PED 2019-2024 y a la 6.12.8.8.1.3 del PICEAS 2019-2024.
2654 Vinculada a la línea de acción 6.3.3.9.1.5. del PED 2019-2024 y a la 6.12.8.8.1.3 del PICEAS 2019-2024.
2655 Vinculada a la línea de acción 6.3.3.9.1.5. del PED 2019-2024 y a la 6.12.8.8.1.3 del PICEAS 2019-2024.
2656 Vinculada a la línea de acción 6.3.3.9.1.5. del PED 2019-2024 y a la 6.12.8.8.1.3 del PICEAS 2019-2024.
2657 Vinculada a la línea de acción 6.3.3.9.1.5. del PED 2019-2024 y a la 6.12.8.8.1.3 del PICEAS 2019-2024.

Acciones realizadas						
Proyecto	Fecha		Localidad	Municipio	Beneficiarios	Inversión
	Inicio	Término				
Reparación de hundimiento en la calle Límbano Correa esquina con la calle Clemente Figueroa[2658]	05/08/2021	03/10/2021	Ciudad Tacotalpa	Tacotalpa	100	$384,063
Rehabilitación del cárcamo de bombeo de aguas residuales Jampique de la colonia Los Angelitos[2659]	25/08/2021	31/03/2022	Ciudad Tenosique	Tenosique	32,579	$6,133,613
Rehabilitación electromecánica de la captación de la planta potabilizadora[2660]	01/09/2021	14/12/2021	Cabecera Municipal	Teapa	26,548	$776,399
Construcción de ducto pluvial, desde entronque con Periférico y calle Argentina hasta calle Carlos A. Madrazo a entronque con calle Lanzagorta[2661]	10/09/2021	15/12/2021	Ciudad Cárdenas	Cárdenas	91,558	$5,340,430
Rehabilitación de la planta de tratamiento de aguas residuales, planta Noroeste [2662]	17/09/2021	31/03/2022	Miraflores primera sección	Centro	279,262	$58,709,134
Rehabilitación de la planta de tratamiento de aguas residuales "Guanajay" (75 LPS) (segunda Etapa)[2663]	01/10/2021	31/03/2022	Cabecera Municipal	Paraíso	25,186	$7,639,280
Rehabilitación de pozo profundo (gemelo), equipamiento y arreglo mecánico[2664]	15/10/2021	31/03/2022	Occidente (San Francisco)	Paraíso	1,216	$2,874,964
Rehabilitación de la planta potablizadora de la ciudad de Macuspana (250 LPS)[2665]	18/10/2021	31/03/2022	Cabecera Municipal	Macuspana	32,225	$40,540,820

2658 Vinculada a la línea de acción 6.3.3.9.1.5. del PED 2019-2024 y a la 6.12.8.8.1.3 del PICEAS 2019-2024.
2659 Vinculada a la línea de acción 6.3.3.9.1.5. del PED 2019-2024 y a la 6.12.8.8.1.3 del PICEAS 2019-2024.
2660 Vinculada a la línea de acción 6.3.3.8.1.4. del PED 2019-2024 y a la 6.12.8.8.1.3 del PICEAS 2019-2024.
2661 Vinculada a la línea de acción 6.3.3.9.1.4. del PED 2019-2024 y a la 6.12.8.8.1.2 del PICEAS 2019-2024.
2662 Vinculada a la línea de acción 6.3.3.10.1.5. del PED 2019-2024; a la 6.12.8.8.1.3 del PICEAS 2019-2024; así como a la meta 6.3 de la Agenda 2030.
2663 Vinculada a la línea de acción 6.3.3.10.1.5. del PED 2019-2024; a la 6.12.8.8.1.3 del PICEAS 2019-2024; así como a la meta 6.3 de la Agenda 2030.
2664 Vinculada a la línea de acción 6.3.3.8.1.4. del PED 2019-2024; 6.12.8.8.1.3 del PICEAS 2019-2024; al proyecto prioritario PRESAPMETCC del PED 2019-2024; así como a la meta 6.1 de la Agenda 2030.
2665 Vinculada a la línea de acción 6.3.3.8.1.4. del PED 2019-2024; a la 6.12.8.8.1.3 del PICEAS 2019-2024; así como a la meta 6.4 de la Agenda 2030.

Acciones realizadas						
Proyecto	Fecha		Localidad	Municipio	Beneficiarios	Inversión
	Inicio	Término				
Adquisición de 17,300 m de tubería de hierro dúctil de 24” de diámetro, piezas especiales y by pass, para la línea de conducción de la captación de Tepetitán a la planta potabilizadora de Benito Juárez (San Carlos) (500 LPS)	19/10/2021	31/12/2021	Benito Juárez (San Carlos)	Macuspana	14,451	$90,083,502
Construcción de la captación en Villa Tepetitán para la planta potabilizadora Benito Juárez (San Carlos) (500 LPS) (primera etapa)[2666]	29/10/2021	31/03/2022	Benito Juárez (San Carlos)	Macuspana	14,451	$41,625,347
Reparación de hundimiento en la calle Ignacio Ramírez y Miguel Hidalgo[2667]	29/10/2021	31/03/2022	La Venta	Huimanguillo	8,821	$2,467,679
Rehabilitación de pozo profundo número 4, ubicado entre la avenida Miguel Hidalgo y la calle Ignacio Gutierréz[2668]	29/10/2021	31/03/2022	Cabecera Municipal	Huimanguillo	27,344	$1,393,438
Rehabilitación de pozo profundo número 3, ubicado entre la calle Iturbide y la calle Guayacán[2669]	29/10/2021	31/03/2022	Cabecera Municipal	Huimanguillo	27,344	$1,213,671
Construcción del cruce del ducto pluvial entre el périferico Carlos Molina y la carretera Federal 180 (Tramo 3)[2670]	01/11/2021	31/03/2022	Cabecera Municipal	Cárdenas	9,311	$6,772,832
Rehabilitación del colector sanitario en la avenida El Jibarito (Tramo 3)[2671]	01/11/2021	31/03/2022	Cabecera Municipal	Cárdenas	727	$6,772,832

2666 Vinculada a la línea de acción 6.3.3.8.1.5. del PED 2019-2024; a la 6.12.8.8.1.2 del PICEAS 2019-2024; así como a la meta 6.4 de la Agenda 2030.

2667 Vinculada a la línea de acción 6.3.3.9.1.5. del PED 2019-2024 y a la 6.12.8.8.1.3 del PICEAS 2019-2024.

2668 Vinculada a la línea de acción 6.3.3.8.1.4. del PED 2019-2024, 6.12.8.8.1.4 del PICEAS 2019-2024, al proyecto prioritario PRESAPMETCC del PED 2019-2024; así como, a la meta 6.4 de la Agenda 2030.

2669 Vinculada a la línea de acción 6.3.3.8.1.4. del PED 2019-2024, 6.12.8.8.1.3 del PICEAS 2019-2024, al proyecto prioritario PRESAPMETCC del PED 2019-2024; así como a la meta 6.4 de la Agenda 2030.

2670 Vinculada a la línea de acción 6.3.3.9.1.4. del PED 2019-2024 y a la 6.12.8.8.1.2 del PICEAS 2019-2024.

2671 Vinculada a la línea de acción 6.3.3.9.1.5. del PED 2019-2024 y a la 6.12.8.8.1.3 del PICEAS 2019-2024.

Acciones realizadas						
Proyecto	Fecha		Localidad	Municipio	Beneficiarios	Inversión
	Inicio	Término				
Rehabilitación del colector sanitario sobre la carreteraa Cárdenas - Comalcalco, del entronque prolongación de périferico hasta la calle avenida El Jibarito del Fracc. Puerto Rico (Tramo 2)[2672]	01/11/2021	31/03/2022	Cabecera Municipal	Cárdenas	727	$6,547,876
Construcción del cruce del ducto pluvial, desde el cruce del puente asta bandera al entronque con calle Argentina de la colonia Municipal (Tramo 2)[2673]	01/11/2021	31/03/2022	Cabecera Municipal	Cárdenas	9,311	$18,215,795
Instalación de 17,300 m de tubería de hierro ductil de 24" de diámetro, piezas especiales y by pass, para la línea de conducción de la captación de Tepetitán, a la planta potabilizadora de Benito Juárez (San Carlos) (500 LPS)[2674]	08/11/2021	31/03/2022	Benito Juárez (San Carlos)	Macuspana	14,451	$21,507,984
Rehabilitación del cárcamo de bombeo Asunción Castellanos (primera etapa)[2675]	16/11/2021	16/12/2021	Ciudad de Villahermosa	Centro	353,527	$1,856,756
Rehabilitación del cárcamo de bombeo Tamulté II (primera etapa)[2676]	16/11/2021	30/11/2021	Ciudad de Villahermosa	Centro	353,527	$1,099,011
Rehabilitación del cárcamo de bombeo Fideicomiso (primera etapa)[2677]	16/11/2021	30/11/2021	Ciudad de Villahermosa	Centro	353,527	$404,649

2672 Vinculada a la línea de acción 6.3.3.9.1.5. del PED 2019-2024 y a la 6.12.8.8.1.3 del PICEAS 2019-2024.
2673 Vinculada a la línea de acción 6.3.3.9.1.4. del PED 2019-2024 y a la 6.12.8.8.1.2 del PICEAS 2019-2024.
2674 Vinculada a la línea de acción 6.3.3.8.1.5. del PED 2019-2024; a la 6.12.8.8.1.2 del PICEAS 2019-2024; así como a la meta 6.4 de la Agenda 2030.
2675 Vinculada a la línea de acción 6.3.3.9.1.5. del PED 2019-2024 y a la 6.12.8.8.1.3 del PICEAS 2019-2024.
2676 Vinculada a la línea de acción 6.3.3.9.1.5. del PED 2019-2024 y a la 6.12.8.8.1.3 del PICEAS 2019-2024.
2677 Vinculada a la línea de acción 6.3.3.9.1.5. del PED 2019-2024 y a la 6.12.8.8.1.3 del PICEAS 2019-2024.

Acciones realizadas						
Proyecto	Fecha		Localidad	Municipio	Beneficiarios	Inversión
	Inicio	Término				
Rehabilitación del cárcamo de bombeo San José Gaviotas (primera etapa)[2678]	16/11/2021	16/12/2021	Ciudad de Villahermosa	Centro	353,527	$374,809
Rehabilitación del cárcamo de bombeo Indeco Pluvial (primera etapa)[2679]	16/11/2021	30/11/2021	Ciudad de Villahermosa	Centro	353,527	$340,704
Rehabilitación del cárcamo de bombeo Méndez (primera etapa)[2680]	16/11/2021	30/11/2021	Ciudad de Villahermosa	Centro	353,527	$331,606
Mantenimiento del canal pluvial y vaso regulador El Chinín, en la colonia Tamulté	16/11/2021	16/12/2021	Ciudad de Villahermosa	Centro	353,527	$2,528,635
Mantenimiento del canal pluvial, de la colonia El Espejo a la colonia Samarkanda	16/11/2021	16/12/2021	Ciudad de Villahermosa	Centro	353,527	$2,262,274
Mantenimiento del canal pluvial La Carreta, en la colonia Ciudad Industrial	16/11/2021	16/12/2021	Ciudad de Villahermosa	Centro	353,527	$2,150,278
Mantenimiento del canal pluvial en la colonia San José Gaviotas Sur	16/11/2021	16/12/2021	Ciudad de Villahermosa	Centro	353,527	$1,425,902
Mantenimiento del canal pluvial, en la colonia Primero de Mayo	16/11/2021	16/12/2021	Ciudad de Villahermosa	Centro	353,527	$1,293,009
Construcción de captación en el río Teapa de la colonia Tecomajiaca [2681]	22/11/2021	31/03/2022	Cabecera Municipal	Teapa	26,548	$19,613,260
Mejoramiento de la eficiencia física en la planta potabilizadora Carrizal[2682]	22/11/2021	26/12/2021	Emiliano Zapata	Centro	353,527	$5,619,951
Construcción de pozo profundo (gemelo)[2683]	22/11/2021	31/03/2022	Bellote (Miguel de la Madrid)	Paraíso	1,113	$3,947,512

2678 Vinculada a la línea de acción 6.3.3.9.1.5. del PED 2019-2024 y a la 6.12.8.8.1.3 del PICEAS 2019-2024.
2679 Vinculada a la línea de acción 6.3.3.9.1.5. del PED 2019-2024 y a la 6.12.8.8.1.3 del PICEAS 2019-2024.
2680 Vinculada a la línea de acción 6.3.3.9.1.5. del PED 2019-2024 y a la 6.12.8.8.1.3 del PICEAS 2019-2024.
2681 Vinculada a la línea de acción 6.3.3.8.1.5. del PED 2019-2024; a la 6.12.8.8.1.2 del PICEAS 2019-2024; así como a la meta 6.4 de la Agenda 2030.
2682 Vinculada a la línea de acción 6.3.3.10.1.4. del PED 2019-2024 y a la 6.24.8.3.1.3 del PICEAS 2019-2024.
2683 Vinculada a la línea de acción 6.3.3.8.1.5. del PED 2019-2024 y a la 6.12.8.8.1.2. del PICEAS 2019-2024; así como a la meta 6.1 de la Agenda 2030.

Acciones realizadas						
Proyecto	Fecha		Localidad	Municipio	Beneficiarios	Inversión
	Inicio	Término				
Mejoramiento de la eficiencia física en la captación de la planta potabilizadora Carrizal[2684]	22/11/2021	26/12/2021	Emiliano Zapata	Centro	353,527	$3,625,188
Construcción de colector y línea de presión para el bombeo de aguas pluviales en el LSP, de la colonia El Recreo[2685]	29/11/2021	31/03/2022	Ciudad de Villahermosa	Centro	1,500	$11,764,778
Rehabilitación del cárcamo de bombeo Tabasco 2000 (primera etapa)[2686]	01/12/2021	31/03/2022	Ciudad de Villahermosa	Centro	353,527	$3,360,207
Rehabilitación del cárcamo de bombeo Gaviotas Norte (primera etapa)[2687]	01/12/2021	15/12/2021	Ciudad de Villahermosa	Centro	353,527	$193,315
Construcción de pozo profundo (primera etapa)[2688]	13/12/2021	31/12/2021	Bandera (Guatacalca) segunda sección	Nacajuca	1,255	$5,791,391
Construcción de pozo profundo de 10 L.P.S. para el reforzamiento (primera etapa)[2689]	13/12/2021	31/03/2022	Puerto Ceiba	Paraíso	2,780	$3,183,329
Construcción de planta potabilizadora de 500 LPS, que incluye; obra exterior, caseta de vigilancia, cuarto de herramienta, medidor de parshall, filtro y bodega (primera etapa)[2690]	13/12/2021	31/03/2022	Benito Juárez (San Carlos)	Macuspana	14,451	$20,238,420

2684 Vinculada a la línea de acción 6.3.3.9.1.5. del PED 2019-2024 y a la 6.12.8.8.1.2 del PICEAS 2019-2024.
2685 Vinculada a la línea de acción 6.3.3.9.1.4. del PED 2019-2024 y a la 6.12.8.8.1.2 del PICEAS 2019-2024.
2686 Vinculada a la línea de acción 6.3.3.9.1.5. del PED 2019-2024 y a la 6.12.8.8.1.3 del PICEAS 2019-2024.
2687 Vinculada a la línea de acción 6.3.3.9.1.5. del PED 2019-2024 y a la 6.12.8.8.1.3 del PICEAS 2019-2024.
2688 Vinculada a la línea de acción 6.3.3.9.1.5. del PED 2019-2024 y a la 6.12.8.8.1.2 del PICEAS 2019-2024.
2689 Vinculada a la línea de acción 6.3.3.8.1.5. del PED 2019-2024; a la 6.12.8.8.1.2 del PICEAS 2019-2024; así como a la meta 6.1. de la Agenda 2030.
2690 Vinculada a la línea de acción 6.3.3.8.1.5. del PED 2019-2024; a la 6.12.8.8.1.2 del PICEAS 2019-2024; así como a la meta 6.1 de la Agenda 2030.

Acciones realizadas						
Proyecto	Fecha		Localidad	Municipio	Beneficiarios	Inversión
	Inicio	Término				
Elaboración de estudio y proyecto ejecutivo para la construcción de cisterna y la línea de conducción, que abastecerá la obra de cabeza (cisterna) y red de distribución principal	01/07/2022	27/11/2022	Cabecera Municipal	Paraíso	25,555	$1,134,006
Construcción de sistema de alcantarillado sanitario	01/07/2022	28/10/2022	Francisco I. Madero Cortazar	Tenosique	243	$1,970,603
Construcción de sistema de alcantarillado sanitario	01/07/2022	28/10/2022	Crisoforo Chiñas	Tenosique	259	$4,946,976
Construcción de planta de tratamiento de aguas residuales de 1.0 lps.	01/07/2022	27/11/2022	Francisco I. Madero Cortazar	Tenosique	243	$5,126,878
Construcción de planta de tratamiento de aguas residuales de 1.5 lps.	01/07/2022	27/11/2022	Crisoforo Chiñas	Tenosique	359	$4,573,078
Elaboración de estudio y proyecto ejecutivo para la construcción de la cisterna de rebombeo, incluye: línea de interconexión y equipamiento	01/08/2022	29/11/2022	Quintín Arauz	Centla	1,283	$570,522
Elaboración de estudio y proyecto ejecutivo para la construcción del sistema pluvial	01/08/2022	28/11/2022	Ejido Lomitas	Nacajuca	5,473	$539,972
Elaboración de estudio y proyecto ejecutivo para la construcción del sistema pluvial	01/08/2022	28/11/2022	Villa Cuauhtémoc	Centla	3,476	$680,523
Estudio y proyecto ejecutivo para la construcción del sistema de alcantarillado sanitario y planta de tratamiento	01/08/2022	28/11/2022	Villa Cuauhtémoc	Centla	3,476	$743,345

Acciones realizadas						
Proyecto	Fecha		Localidad	Municipio	Beneficiarios	Inversión
	Inicio	Término				
Elaboración de estudio y proyecto ejecutivo del sistema de alcantarillado sanitario	01/08/2022	28/11/2022	Ejido El Cedro	Nacajuca	6,165	$1,107,800
Adecuación y ampliación de la estructura de la captación existente en el río Samaria para abastecimiento de la planta potabilizadora Cunduacán (primera etapa)[2691] .	15/08/2022	23/12/2022	Cabecera Municipal	Cunduacán	21,003	$28,794,822
Construcción de la ampliación de la planta potabilizadora Cunduacán a 350 lps (primera de 3 etapas)[2692]	15/08/2022	23/12/2022	Cabecera Municipal	Cunduacán	21,003	$14,046,324
Elaboración de diagnostico para conocer la problemática y situaciones actuales en los sistemas de agua potable (Zona Noroeste), en 33 localidades independientes)	15/08/2022	29/10/2022	Benito Juárez (San Carlos)	Macuspana	-	$1,219,207
Elaboración de diagnostico para conocer la problemática y situaciones actuales en los sistemas de agua potable (Zona Sureste), en 31 localidades independientes)	15/08/2022	29/10/2022	Benito Juárez (San Carlos)	Macuspana	-	$1,208,736
Rehabilitación de la línea de agua cruda, de la captación Chichicastle a la planta potabilizadora Frontera	18/08/2022	15/11/2022	Frontera	Centla	23,024	$1,388,185
Rehabilitación electromecánica del cárcamo (estación de bombeo)	18/08/2022	15/12/2022	Villa Cuauhtemoc	Centla	3,476	$2,559,453

2691 Viculada al proyecto prioritario PCNCLCAPPC del PED 2019-2024.
2692 Viculada al proyecto prioritario PCCRSPPLCACP del PED 2019-2024.

Acciones realizadas						
Proyecto	Fecha		Localidad	Municipio	Beneficiarios	Inversión
	Inicio	Término				
Rehabilitación electromecánica del cárcamo de bombeo Francisco Javier Mina	18/08/2022	15/12/2022	Frontera	Centla	23,024	$31,754,108
Construcción de la línea de conducción de agua potable en la carretera Villahermosa Comalcalco (11+500) a (14+051) (primera etapa)	18/08/2022	15/12/2022	Ranchería Arroyo	Nacajuca	1,537	$30,397,442
Construcción de línea de presión de aguas negras del cárcamo Vicente Guerrero a cárcamo concentrador Francisco Javier Mina	18/08/2022	15/12/2022	Frontera	Centla	23,024	$5,548,763
Adquisición de tanque de 2,700 m3 de capacidad, pernado	25/08/2022	31/12/2022	Cabecera Municipal	Macuspana	34,435	$16,581,318
Adquisición de 10,815 m de tubería de hierro dúctil de 16" de diámetro, piezas especiales y by pass, para la línea de conducción de la planta potabilizadora de Benito Juárez (San Carlos) a la cisterna de la ciudad de Macuspana	25/08/2022	31/12/2022	Cabecera Municipal	Macuspana	31,435	$50,329,616
Elaboración de estudio y proyecto ejecutivo para la construcción de las líneas de conducción de la planta potabilizadora Benito Juárez (San Carlos) a Zona Noroeste, que abastecerá 7 sistemas de agua potable, con 33 localidades independientes	05/09/2022	03/12/2022	Benito Juárez (San Carlos)	Macuspana	-	$1,454,941

Acciones realizadas						
Proyecto	Fecha		Localidad	Municipio	Beneficiarios	Inversión
	Inicio	Término				
Elaboración de estudio y proyecto ejecutivo para la construcción de las líneas de conducción de la planta potabilizadora Benito Juárez (San Carlos) a Zona Sureste, que abastecerá 6 sistemas de agua potable, con 31 localidades independientes	05/09/2022	03/12/2022	Benito Juárez (San Carlos)	Macuspana	-	$1,941,555
Rehabilitación de la planta potabilizadora Villahermosa	17/09/2022	15/11/2022	Centro Villahermosa	Centro	353,527	$7,844,672
Construcción de planta potabilizadora de 500 LPS, que incluye; edificios, casetas, línea de interconexión a medidor parshall, floculador, sedimentador, filtro, cisterna pernada, arreglo mecánico, cloración, dosificación, lecho de secados, equipo de bombeo y sistema eléctrico y de fuerza planta (segunda etapa de 2).	17/09/2022	30/12/2022	Benito Juárez (San Carlos)	Macuspana	14,400	$183,607,852
Construcción de 3 tramos en la línea de alcantarillado sanitario en las márgenes del Río Seco	17/09/2022	15/11/2022	Cabecera Municipal	Paraíso	25,555	$6,499,027
Instalación de 10,815 m de tubería de hierro dúctil de 16" de diámetro, piezas especiales y by pass, para la línea de conducción de la planta potabilizadora de Benito Juárez (San Carlos) a la cisterna de la ciudad de Macuspana	17/09/2022	15/11/2022	Cabecera Municipal	Macuspana	31,435	$20,818,918

Acciones realizadas						
Proyecto	Fecha		Localidad	Municipio	Beneficiarios	Inversión
	Inicio	Término				
Construcción del sistema integral de tratamiento de aguas residuales[2693]	17/09/2022	15/11/2022	El Tigre	Nacajuca	2,440	$29,985,597
Mejoramiento de la eficiencia física en la planta potabilizadora Villahermosa[2694]	22/09/2022	30/12/2022	Ciudad de Villahermosa	Centro	353,527	$20,996,817
Rehabilitación electromecánica del cárcamo de bombeo Vicente Guerrero	22/09/2022	30/12/2022	Frontera	Centla	23,024	26,796,354
Construcción de línea de presión del cárcamo Central Camionera	22/09/2022	23/12/2022	Cabecera Municipal	Tacotalpa	7,710	28,883,058
				Total	7,212,175	$994,912,397

Fuente: CEAS

Adquisición de camión pipa

Entre el 10 de diciembre de 2021 y 30 de abril de 2022, con una inversión de 4 millones 608 mil pesos, realizamos diversas acciones para la adquisición de camión pipa, con capacidad de 10 mil litros, para suministro de agua potable, en beneficio de 1 millón 358 mil 862 habitantes.

2693 Viculada al proyecto estrategico PCPTANMEZPCN del PED 2019-2024.

2694 Vinculada a la línea de acción 6.3.3.8.1.4. del PED 2019-2024 y a la 6.12.8.8.1.3 del PICEAS 2019-2024.

Instituto de Vivienda de Tabasco (INVITAB)[2695]

Venta de material

Entre el 1 de octubre de 2021 y 30 de septiembre de 2022, con una inversión de 20 millones 547 mil 547 pesos, vendimos material de construcción subsidiado a bajo costo, para personas de escasos recursos, beneficiando directamente a 22 mil 488 habitantes[2696]; derivado de la demanda de este material por parte de la población actualmente está en proceso de ejecución en este periodo la inversión de 8 millones 500 mil pesos en beneficio de 17 mil 945 personas con carencias de viviendas dignas.

2695 https://tabasco.gob.mx/invitab

2696 Vinculada a la línea de acción 6.3.3.5.1.6. del PED 2019-2024 y a la 6.23.5.1. del PIIVT 2019-2024.

Instituto Tabasqueño de la Infraestructura Física Educativa (ITIFE)[2697]

Mejora de instalaciones

Entre el 1 de octubre de 2021 y 30 de septiembre de 2022, invertimos 92 millones 902 mil 247 pesos, brindando mantenimiento, reconstrucción y remodelación, mejorando las condiciones físicas de los planteles educativos de nivel básico, medio superior y superior, en beneficio de 28 mil 672 alumnos[2698].

Mantenimiento[2699]						
Proyecto	Fecha		Localidad	Municipio	Beneficiarios	Inversión
	Inicio	Término				
07000364.- Reconstrucción y remodelación de los edificios A, B, C y obra exterior	04/10/2021	04/10/2021	Anacleto Canabal, segunda sección	Centro	184	$2,285,680
07000362.- Reconstrucción y remodelación del edificio A y obra exterior	04/10/2021	15/12/2021	Tenosique de Pino Suárez	Tenosique	121	$986,466
07000363.- Reconstrucción y remodelación de los edificios A, B, C y obra exterior	04/10/2021	15/12/2021	José María Morelos y Pavón	Centla	40	$1,650,172
07000367.- Reconstrucción y remodelación de los edificios A, B, C y D	04/10/2021	31/03/2022	Macuspana	Macuspana	151	$1,293,391
07000384.- Mantenimiento del edificio A	04/10/2021	31/03/2022	Esquipulas	Jonuta	26	$951,581
07000379.- Mantenimiento del edificio D	08/10/2021	15/12/2021	Tenosique de Pino Suárez	Tenosique	44	$1,375,440
07000374.- Mantenimiento en el edificio E-4	08/10/2021	31/12/2021	La Venta	Huimanguillo	1,448	$4,838,911
07000401.- Mantenimiento en los edificios A, B, C	11/10/2021	31/12/2021	Ceiba, primera sección (Jahuactal)	Cunduacán	110	$1,147,106
07000398.- Mantenimiento en los edificios B, C	08/11/2021	31/03/2022	José María Pino Suárez	Macuspana	175	$858,457

2697 https://tabasco.gob.mx/itife
2698 Vinculada a la línea de acción 6.3.3.6.1.1. del PED 2019-2024.
2699 Vinculada a la línea de acción 6.3.3.6.1.1. del PED 2019-2024; a la 6.29.8.1.1.1. del PIITIFE 2019-2024; al proyecto prioritario PIFE, PMS y PS del PED 2019-2024; así como a la meta 4.a de la Agenda 2030.

Mantenimiento[2699]						
Proyecto	Fecha		Localidad	Municipio	Beneficiarios	Inversión
	Inicio	Término				
07000400.- Mantenimiento en los edificios A, B, C, D, E	08/11/2021	31/03/2022	Jalapa	Jalapa	162	$2,554,367
07000399.- Mantenimiento a los alimentadores eléctricos	11/11/2021	31/03/2022	Paraíso	Paraíso	1,453	$1,979,235
07000369.- Reconstrucción y remodelación de los edificios B, I, J y mantenimiento de subestación eléctrica	11/11/2021	31/03/2022	Teapa	Teapa	455	$3,559,366
07000407.- Mantenimiento del edificio F	22/11/2021	31/03/2022	Occidente, tercera sección	Comalcalco	3,449	$4,374,452
18POT173.- Reconstrucción y remodelación del edificio C y obra exterior	03/01/2022	30/09/2022	Villahermosa	Centro	168	$2,171,986
07000420.- Mantenimiento en los edificios A,B,C,D,E y F en el JN Rosario Castellanos, con clave 27EJN0442H. Remanentes 2021 FAM Nivel Básico	02/05/2022	31/07/2022	Villahermosa	Centro	276	$2,097,235
07000432.- Mantenimiento en los edificios C y D, en la Telesecundaria Venustiano Carranza, con clave 27ETV0258Z. FAM Básico 2022	02/05/2022	31/08/2022	Caparroso	Centla	105	$463,704
07000421.- Mantenimiento en los edificios A,B,C,D y obra complementaria en el JN Concepción González Naranjo, con clave 27DJN0616I. Remanentes 2021 FAM Nivel Básico	20/05/2022	31/07/2022	Villahermosa	Centro	200	$2,609,088

Mantenimiento[2699]						
Proyecto	Fecha		Localidad	Municipio	Beneficiarios	Inversión
	Inicio	Término				
07000422.- Mantenimiento en los edificios A,B,C y obra complementaria, en el JN Dolores Correa Zapata, con clave 27EJN0251R. Remanentes 2021 FAM Nivel Básico	20/05/2022	31/07/2022	Pueblo Viejo	Jalpa de Méndez	76	$1,148,382
07000417.- Mantenimiento a edificios B,C,F,G,I en el ITZO[2700], con clave 27MSU0020J. Remanentes 2021 FAM Nivel Superior	20/05/2022	31/07/2022	Ocuiltzapotlán	Centro	436	$2,455,357
07000419.- Mantenimiento en áreas experimentales: granjas, almacén y laboratorio de soldadura, en el ITZO, con clave 27MSU0020J. Remanentes 2021 FAM Nivel Superior	20/05/2022	31/07/2022	Ocuiltzapotlán	Centro	436	$1,200,177
07000424.- Mantenimiento en los edificios A,B,C,E en el CAM número 7, con clave 27DML0005H. FAM Básico 2022	24/05/2022	20/09/2022	Tenosique de Pino Suarez	Tenosique	44	$5,714,259
07000441.- Mantenimiento de los edificios A, B y C, en la telesecundaria Graciela Pintado de Madrazo, con clave 27ETV0039N. FAM Básico 2022	01/06/2022	29/08/2022	Río Viejo, primera sección	Centro	201	$1,513,692
07000437.- Mantenimiento en los edificios A,B,C,D, en el JN Emiliano Zapata, con clave 27DJN0551P. FAM Básico 2022	06/06/2022	31/08/2022	Tenosique de Pino Suárez	Tenosique	173	$1,342,534

2700 https://zolmeca.tecnm.mx/

Mantenimiento[2699]						
Proyecto	Fecha		Localidad	Municipio	Beneficiarios	Inversión
	Inicio	Término				
07000446.- Mantenimiento del edificio A y obra complementaria, en el CAM número 21, con clave 27DML0022Y. FAM Básico 2022	13/06/2022	31/08/2022	Villahermosa	Centro	97	$1,655,918
07000429.- Mantenimiento (primera etapa) de los edificios B, D, G y obra complementaria, en la secundaria Jesús Reyes Heroles, con clave 27DES0023H. FAM Básico 2022	13/06/2022	09/12/2022	Villahermosa	Centro	637	$5,124,942
07000461.- Mantenimiento de los edificios A, B, D, en la EP 1972 Año de Juárez, con clave 27DPR1116K. FAM Básico 2022	08/07/2022	04/12/2022	Los Cenotes	Balancán	189	$945,574
07000468.- Mantenimiento en los edificios A, B y obra complementaria, en el JN Dervilia Rivera Calvo, con clave 27DJN0402H. FAM Básico 2022	11/07/2022	08/09/2022	El Capulín	Balancán	29	$576,388
07000474.- Mantenimiento en los edificios A, B y obra complementaria, en el JN Indígena Carlos Pellicer Cámara, con clave 27DCC0012C. FAM Básico 2022	11/07/2022	08/09/2022	El Pastal	Nacajuca	27	$284,342
07000473.- Mantenimiento en el edificio A, en la escuela secundaria técnica No. 1, con clave 27DST0001O. FAM Básico 2022	11/07/2022	23/09/2022	Villahermosa	Centro	1,430	$1,152,697

Mantenimiento[2699]						
Proyecto	Fecha		Localidad	Municipio	Beneficiarios	Inversión
	Inicio	Término				
07000469.- Mantenimiento en los edificios A, B, y obra complementaria, en la EP Profr. Rosendo Taracena Padrón, con clave 27DPR1176Z. FAM Básico 2022	11/07/2022	07/11/2022	Cunduacán	Cunduacán	709	$3,995,919
07000456.- Mantenimiento general de los edificios B, C, D, bodega, laboratorio de ingenieria Industrial y barda frontal	12/07/2022	24/09/2022	Balancán	Balancán	2,188	$1,527,685
07000459.- Mantenimiento en el edificio A y obra complementaria, en el JN Lindavista, con clave 27DJN0011T. Remanentes 2021 FAM Nivel Básico	12/07/2022	24/09/2022	Villahermosa	Centro	97	$1,729,779
07000458.- Mantenimiento en los edificios A, B y obra complementaria en la telesecundaria Leonor de la Cruz Sevilla, con clave 27ETV0334P. Remanentes 2021 FAM Nivel Básico	12/07/2022	24/09/2022	Potreritos	Paraíso	108	$1,652,754
07000460.- Mantenimiento en el edificio B y servicio sanitario, en la EP Lic. Lorenzo Calzada con clave 27DPR0857X. Remanentes 2021 FAM Nivel Básico	12/07/2022	24/09/2022	Teapa	Teapa	390	$1,751,938
07000457.- Mantenimiento en los edificios A, C, D en el ITSS[2701], con clave MSU0011B. Remanentes 2021 FAM Nivel Superior	12/07/2022	08/11/2022	Francisco Javier Mina (Argentina)	Teapa	1,359	$4,099,379

2701 https://tabasco.gob.mx/itss

Mantenimiento[2699]						
Proyecto	Fecha		Localidad	Municipio	Beneficiarios	Inversión
	Inicio	Término				
07000455.- Mantenimiento correctivo y estructural de la infraestructura del edificio E2	12/07/2022	08/11/2022	Villa la Venta	Huimanguillo	1,448	$4,200,000
07000454.- Mantenimiento correctivo y estructural de la infraestructura del edificio E1	12/07/2022	08/11/2022	Villa la Venta	Huimanguillo	1,448	$5,000,000
07000498.- Mantenimiento de los edificios A y D	09/08/2022	22/10/2022	Villahermosa	Centro	1,703	$1,145,279
07000497.- Mantenimiento de los edificios A, C y obra complementaria	09/08/2022	22/10/2022	Ceibita, primera Seccion	Tacotalpa	236	$1,301,000
07000493.- Mantenimiento en el edificio A	15/08/2022	28/10/2022	Villahermosa	Centro	1,868	$449,866
07000495.- Mantenimiento en áreas experimentales: granjas, cobertizo y unidad lechera	17/08/2022	30/10/2022	Villa Unión	Centro	1,308	$848,435
07000535.- Rehabilitación del teatro al aire libre en la sede de Oxolotán	12/09/2022	10/11/2022	Oxolotán	Tacotalpa	428	$500,000
07000536.- Mantenimiento de caminos de acceso y paso peatonal (banqueta) a los edificios de talleres y laboratorios	12/09/2022	31/12/2022	Lerdo de Tejada, primera sección	Macuspana	1,172	$1,889,851
07000537.- Mantenimiento mayor de impermeabilización en edificios A, B, C y biblioteca	12/09/2022	31/12/2022	Lerdo de Tejada, primera sección	Macuspana	1,172	$2,673,058
07000502.- Mantenimiento en los edificios A y B	15/09/2022	13/11/2022	Villahermosa	Centro	251	$420,524
07000501.- Mantenimiento en los edificios A, B y obra complementaria	15/09/2022	28/11/2022	Nicolás Bravo	Jalpa de Méndez	26	$539,262

Mantenimiento[2699]						
Proyecto	Fecha		Localidad	Municipio	Beneficiarios	Inversión
	Inicio	Término				
07000496.- Mantenimiento en los edificios A, B, C, D y E	21/09/2022	04/12/2022	Poblado C-29 General Vicente Guerrero	Centro	419	$866,619
				Total	28,672	$92,902,247

Fuente: ITIFE

Equipamiento Educativo

Entre el 1 de octubre de 2021 y 30 de septiembre de 2022, invertimos 77 millones 455 mil 510 pesos en adquisición de equipamiento educativo, para la mejora de los sistemas y procesos de aprendizaje de diversos planteles, beneficiando a 132 mil 461 alumnos.

Adquisición de mobiliario[2702]						
Proyecto	Fecha		Localidad	Municipio	Beneficiarios	Inversión
	Inicio	Término				
07000372.- Adquisición de equipamiento educativo para 35 planteles en municipios	25/10/2021	15/12/2021	Varias[2703]	Varios[2704]	37,749	$5,642,001
07000322.- Adquisición de mobiliario escolar	22/11/2021	31/12/2021	Villahermosa	Centro	750	$15,305
07000386.- Adquisición de mobiliario para un aula didáctica. Complemento	22/11/2021	31/12/2021	Tecolutilla	Comalcalco	1,212	$110,688
07000387.- Adquisición de mobiliario para un aula didáctica. Complemento	22/11/2021	31/12/2021	Cunduacán	Cunduacán	1,987	$110,688
07000388.- Adquisición de mobiliario escolar. Complemento.	22/11/2021	31/12/2021	Villahermosa	Centro	750	$124,695
07000389.- Adquisición de mobiliario escolar. Complemento	22/11/2021	31/03/2022	Jalupa	Jalpa de Méndez	265	$124,695

2702 Vinculada a la línea de acción 6.3.3.6.1.1. del PED 2019-2024; al proyecto prioritario PIFE, PMS y PS del PED 2019-2024.

2703 Poblado C-22 Lic. José María Pino Suárez, Miguel Hidalgo segunda sección B (La Natividad (Cárdenas); Caparroso, Simón Sarlat, Cuauhtémoc, Villa Vicente Guerrero, Adolfo López Mateos (Centla); Acachapan y Colmena cuarta sección, Río Viejo primera sección, Villahermosa, González primera sección, Estancia Vieja primera sección (Centro); Ra. Ignacio Gutiérrez Gómez, Comalcalco, Sargento López primera sección, (Comalcalco); Huimango segunda sección (La Mona), Cumuapa segunda sección, Laguna de Cucuyulapa, Ejido el Motel (Cunduacán); Emiliano Zapata (Emiliano Zapata); C-40 (Ernesto Aguirre Colorado), Ignacio Gutiérrez primera sección, Tierra Nueva tercera sección, Tierra Nueva cuarta sección, Francisco I. Madero, (Huimanguillo); Hermenegildo Galeana segunda sección (Jalpa de Méndez); El Bejucal (Jonuta); Pemex (Ciudad Pemex), Buena Vista (Apasco), Profesor Caparroso primera sección (Macuspana); Pomoca, Fracc. Pomoca, Nacajuca (Nacajuca); Redención del Campesino (Tenosique).

2704 Cárdenas, Centla, Centro, Comalcalco, Cunduacán, Emiliano Zapata, Huimanguillo, Jalpa de Méndez, Jonuta, Macuspana, Nacajuca y Tenosique..

Adquisición de mobiliario[2702]						
Proyecto	Fecha		Localidad	Municipio	Beneficiarios	Inversión
	Inicio	Término				
07000383.- Adquisición de mobiliario escolar	22/11/2021	31/03/2022	Jalupa	Jalpa de Méndez	265	$15,305
07000310.- Adquisición del equipamiento educativo especializado	22/11/2021	31/03/2022	Emiliano Zapata	Emiliano Zapata	914	$2,606,651
07000311.- Adquisición de mobiliario y equipo para la unidad académica sede Villa Vicente Guerrero	22/11/2021	31/03/2022	Vicente Guerrero	Centla	448	$1,507,541
07000312.- Adquisición de mobiliario y equipo para la unidad académica sede Villa Tamulté de las Sabanas	22/11/2021	31/03/2022	Tamulté de las Sabanas	Centro	215	$1,720,209
07000313.- Adquisición de mobiliario y equipo para la unidad académica sede Oxolotán	22/11/2021	31/03/2022	Oxolotán	Tacotalpa	986	$3,645,156
07000371.- Adquisición especializada para la interconectividad	25/11/2021	31/03/2022	Monte Adentro	Paraíso	4,049	$15,681,549
07000381.- Adquisición de equipo de cómputo	01/12/2021	15/12/2021	Frontera	Centla	1,560	$1,293,892
07000293.- Adquisición de equipo de cómputo	02/12/2021	31/12/2021	Tecolutilla	Comalcalco	1,212	$25,138
07000294.- Adquisición de equipo de cómputo	02/12/2021	31/12/2021	Cunduacán	Cunduacán	1,987	$25,138
07000395.- Adquisición de equipamiento educativo para 35 planteles. Complemento	15/12/2021	31/12/2021	Varias[2705]	Varios[2706]	37,749	$6,357,999
07000370.- Equipamiento Especializado para la captación de energía solar y de conexión a edificios a base de paneles solares	20/12/2021	31/12/2021	Monte Adentro	Paraíso	4,049	$2,577,779
07000309.- Adquisición de equipamiento especializado para las carreras de animación y efectos visuales	20/12/2021	31/03/2022	Tumbulushal	Centro	1,409	$3,000,000
07000390.- Adquisición del equipamiento educativo especializado. Complemento	20/12/2021	31/03/2022	Emiliano Zapata	Emiliano Zapata	914	$1,393,349

2705 Poblado C-22 Lic. José María Pino Suárez, Miguel Hidalgo segunda sección B (La Natividad (Cárdenas); Caparroso, Simón Sarlat, Cuauhtémoc, Villa Vicente Guerrero, Adolfo López Mateos (Centla); Acachapan y Colmena cuarta sección, Río Viejo primera sección, Villahermosa, González primera sección, Estancia Vieja primera sección (Centro); Ra. Ignacio Gutiérrez Gómez, Comalcalco, Sargento López primera sección, (Comalcalco); Huimango segunda sección (La Mona), Cumuapa segunda sección, Laguna de Cucuyulapa, Ejido el Motel (Cunduacán); Emiliano Zapata (Emiliano Zapata); C-40 (Ernesto Aguirre Colorado), Ignacio Gutiérrez primera sección, Tierra Nueva tercera sección, Tierra Nueva cuarta sección, Francisco I. Madero, (Huimanguillo); Hermenegildo Galeana segunda sección (Jalpa de Méndez); El Bejucal (Jonuta); Pemex (Ciudad Pemex), Buena Vista (Apasco), Profesor Caparroso primera sección (Macuspana); Pomoca, Fracc. Pomoca, Nacajuca (Nacajuca); Redención del Campesino (Tenosique)

2706 Cárdenas, Centla, Centro, Comalcalco, Cunduacán, Emiliano Zapata, Huimanguillo, Jalpa de Méndez, Jonuta, Macuspana, Nacajuca y Tenosique.

Adquisición de mobiliario[2702]						
Proyecto	Fecha		Localidad	Municipio	Beneficiarios	Inversión
	Inicio	Término				
07000391.- Adquisición de mobiliario y equipo para la unidad académica sede Villa Vicente Guerrero. Complemento	20/12/2021	31/03/2022	Vicente Guerrero	Centla	448	$609,320
07000392.- Adquisición de mobiliario y equipo para la unidad académica sede Villa Tamulté de las Sabanas. Complemento	20/12/2021	31/03/2022	Tamulté de las Sabanas	Centro	215	$609,320
07000393.- Adquisición de mobiliario y equipo para la unidad académica sede Oxolotán. Complemento	20/12/2021	31/03/2022	Oxolotán	Tacotalpa	986	$408,453
07000394.- Adquisición especializada para la interconectividad. Complemento	20/12/2021	31/03/2022	Monte Adentro	Paraíso	4,049	$2,318,451
07000382.- Adquisición de equipos de aire acondicionado para el edificio eléctrica, electrónica, mecánica eléctrica y manufactura	20/12/2021	31/12/2022	Cunduacán	Cunduacán	4,049	$1,142,244
07000450.- Adquisición de equipamiento educativo, para 18 Planteles en 11 municipios (Nivel Básico 2022). Alcance Estatal. FAM BASICO 2022.	01/07/2022	09/08/2022	Alcance Estatal	Alcance Estatal	2,650	$1,912,351
07000483.- Equipamiento para la techumbre	01/07/2022	13/08/2022	Ocuiltzapotlán	Centro	436	$227,581
07000490.- Adquisición de equipo de cómputo	01/07/2022	18/08/2022	Jalpa de Méndez	Jalpa de Méndez	47	$45,198
07000489.- Adquisición de mobiliario escolar	01/07/2022	18/08/2022	Tecolutilla	Comalcalco	844	$1,426,251
07000480.- Adquisición mobiliario	01/07/2022	22/08/2022	Rivera Alta	Nacajuca	1,366	$700,000
07000478.- Adquisición de mobiliario escolar	01/07/2022	31/08/2022	Platano y Cacao 2da seccion (la Isla	Centro	704	$199,445
07000484.- Equipos de aire acondicionado tipo minisplit de 24,000 btu´s	01/07/2022	31/08/2022	Ocuiltzapotlán	Centro	436	$608,996
07000479.- Adquisición de mobiliario escolar	01/07/2022	31/08/2022	Cárdenas	Cárdenas	1,138	$199,445
07000453.- Equipamiento para el diagnóstico ambiental del laboratorio de química ambiental	01/07/2022	31/08/2022	Frontera	Centla	1,560	$1,442,623

Adquisición de mobiliario[2702]						
Proyecto	Fecha		Localidad	Municipio	Beneficiarios	Inversión
	Inicio	Término				
07000452.- Adquisición de equipamiento para el Centro de Desarrollo de Tecnología de la Información	01/07/2022	31/08/2022	Frontera	Centla	1,560	$3,689,490
07000516.- Adquisición de aires acondicionados en aulas, talleres y laboratorios	01/07/2022	06/09/2022	Balancán	Balancán	2,188	$244,710
07000514.- Mobiliario y equipamiento de la unidad académica departamental tipo bastón	01/07/2022	06/09/2022	Rivera Alta	Nacajuca	1,366	$2,327,599
07000512.- Equipamiento de la segunda etapa de la unidad académica departamental tipo II	01/07/2022	20/09/2022	Ocuiltzapotlán	Centro	436	$1,875,109
07000511.- Equipamiento de mobiliario y equipo de oficina para el área administrativa	01/07/2022	20/09/2022	Villa la Venta	Huimanguillo	1,448	$608,471
07000515.- Adquisición de un tractor	01/07/2022	20/09/2022	Rivera Alta	Nacajuca	1,366	$1,000,000
07000513.- Adquisición de mobiliario y equipo para el fortalecimiento de laboratorios, mobiliario para aulas, auditorio y otros espacios educativos	01/07/2022	20/09/2022	Paso y Playa	Cárdenas	4,049	$7,026,944
07000481.- Adquisición de equipamiento educativo, para 18 Planteles en 11 municipios (Nivel Básico 2022)	01/08/2022	31/08/2022	Alcance Estatal	Alcance Estatal	2,650	$2,855,731
				Total	**132,461**	**$77,455,510**

Fuente: ITIFE

Construcción

Entre el 1 de octubre de 2021 y 30 de septiembre de 2022, con una inversión de 212 millones 848 mil 116 pesos, aumentamos el fondo de aportación múltiple y de programas federales para el incremento o ampliación de la infraestructura educativa básica, media superior y superior, en beneficio de 24 mil 291 alumnos[2707].

2707 Vinculada a la línea de acción 6.3.3.6.1.3. del PED 2019-2024 y a la 6.29.8.1.1. del PIITIFE 2019-2024.

Construcción[2708]						
Proyecto	Fecha		Localidad	Municipio	Beneficiarios	Inversión
	Inicio	Término				
07000351.- Subestación eléctrica, cerca perimetral y obra exterior	04/10/2021	31/03/2022	Progreso Tular, segunda sección	Comalcalco	190	$1,512,380
07000353.- Subestación eléctrica y obra exterior	04/10/2021	31/03/2022	Chiltepec (sección Tanque)	Paraíso	228	$1,378,487
07000385.- Construcción de servicio sanitario, subestación eléctrica y obra exterior	04/10/2021	31/03/2022	Esquipulas	Jonuta	26	$1,462,590
07000373.- Construcción de subestación eléctrica y alimentadores en los edificios A, B, C y D y barda perimetral	08/10/2021	31/03/2022	Chipilinar, primera sección	Jalapa	118	$3,063,020
07000375.- Construcción de servicio sanitario rural y obra exterior	08/10/2021	31/03/2022	Buena Vista Río Nuevo, primera sección	Centro	63	$395,742
07000376.- Construcción de 2 aulas didácticas, servicio sanitario a circulación y obra exterior	08/10/2021	31/03/2022	Pomoca	Nacajuca	189	$2,071,069
07000377.- Construcción de subestación eléctrica tipo pedestal y obra exterior	08/10/2021	31/03/2022	Villahermosa	Centro	187	$1,121,001
07000396.- Construcción de 2 aulas didácticas, servicio sanitario rural y obra exterior	08/11/2021	31/03/2022	Ignacio Manuel Altamirano, primera sección	Macuspana	40	$2,806,879
07000397.- Construcción de 2 aulas didácticas, servicio sanitario a circulación, dirección y obra exterior	08/11/2021	31/03/2022	José María Pino Suárez	Macuspana	175	$2,732,682
07000403.- Construcción de la obra exterior	08/11/2021	31/03/2022	Jalapa	Jalapa	162	$923,222
07000404.- Construcción de la obra exterior	11/11/2021	15/12/2021	Paraíso	Paraíso	1,453	$1,088,048
07000368.- Construcción de servicio sanitario a circulación y obra exterior	11/11/2021	31/03/2022	Teapa	Teapa	455	$978,617
07000402.- Construcción de la obra exterior	11/11/2021	31/03/2022	Ceiba, primera sección (Jahuactal)	Cunduacán	110	$750,245
17POT255.- Construcción de servicio sanitario a circulación y obra exterior (incluye demolición en el edificio E)	03/01/2022	30/04/2022	Francisco I. Madero, segunda sección	Paraíso	257	$900,000

2708 Vinculada a la línea de acción 6.3.3.6.1.2. del PED 2019-2024 y al proyecto prioritario PIFE, PMS y PS del PED 2019-2024.

Construcción[2708]						
Proyecto	Fecha		Localidad	Municipio	Beneficiarios	Inversión
	Inicio	Término				
15POT068.- Construcción de aula de usos múltiples de 12x8 metros, servicio sanitario de 5x3 metros, reconstrucción y remodelación del edificio G y obra exterior (incluye demolición del edificio C e incluye barda)	03/01/2022	02/05/2022	Cárdenas	Cárdenas	175	$1,865,241
16POT331.- Construcción de un aula didáctica 6x8 metros y obra exterior	03/01/2022	15/05/2022	Manuel Sánchez Marmol	Huimanguillo	54	$612,016
16POT330.- Construcción de 3 aulas didacticas de 6x8 metros, dirección y obra exterior (incluye demolición de los edificios A, B, C)	03/01/2022	15/06/2022	Chapultepec	Teapa	98	$2,210,208
16POT332.- Servicio sanitario a circulación, reconstrucción y remodelación del edificio A y obra exterior	03/01/2022	15/06/2022	Sargento López, primera sección	Comalcalco	284	$2,927,275
16POT333.- Subestación eléctrica de 150 kva, reconstrucción y remodelación en el edificio G y obra exterior	03/01/2022	31/08/2022	Poblado C-9 Lic. Francisco I Madero	Cárdenas	279	$2,943,021
07000427.- Construcción de 2 aulas didácticas, Dirección-servicio sanitario y obra exterior (incluye demolición), en la EP Porfirio González Romero, con clave 27DPR0554C. FAM Básico 2022	20/05/2022	31/07/2022	Benito Juárez, tercera sección	Jalpa de Méndez	149	$1,993,392
07000430.- Construcción de 2 aulas didácticas, servicio sanitario de 3 módulos y obra exterior. (incluye demolición), en la EP José María Pino Suarez, con clave 27DPR0465J. FAM Básico 2022	20/05/2022	31/07/2022	Otra Banda, primera sección	Huimanguillo	33	$1,510,965
07000418.- Construcción de techumbre en el ITZO[2709], con clave 27MSU0020J. Remanentes 2021 FAM Nivel Superior	20/05/2022	31/07/2022	Ocuiltzapotlán	Centro	436	$1,082,848

2709 https://zolmeca.tecnm.mx/

Construcción[2708]						
Proyecto	Fecha		Localidad	Municipio	Beneficiarios	Inversión
	Inicio	Término				
07000440.- Construcción de 2 aulas didácticas y obra exterior, en la telesecundaria Graciela Pintado de Madrazo, con clave 27ETV0039N. FAM Básico 2022	20/05/2022	02/08/2022	Río Viejo, primera sección	Centro	201	$970,235
07000431.- Construcción de 3 aulas didácticas, Dirección-Servicio Sanitario, cerca de malla y obra exterior (incluye demolición), en la telesecundaria Venustiano Carranza, con clave 27ETV0258Z. FAM Básico 2022	20/05/2022	31/08/2022	Caparroso	Centla	105	$3,331,647
07000423.- Construcción de los edificios A y B, subestación eléctrica de 75 KVA y obra exterior, en el JN Vicente Guerrero, con clave 27DJN0100M. FAM Básico 2022	24/05/2022	30/10/2022	Comalcalco	Comalcalco	246	$5,885,835
07000425.- Construcción de la obra exterior en el CAM número 7, con clave 27DML0005H. FAM Básico 2022	24/05/2022	30/10/2022	Tenosique de Pino Suarez	Tenosique	44	$2,054,749
07000426.- Construcción de la Dirección-Servicio Sanitario y obra exterior, en la EP Elpidio López Escobar, con clave 27DPR0368H. FAM Básico 2022	27/05/2022	31/07/2022	Huimango, tercera sección, (Los Cerros)	Cunduacán	202	$1,206,048
07000448.- Construcción de Dirección y obra exterior, en la EP Simón Sarlat, con clave 27DPR1459F. FAM Básico 2022	01/06/2022	30/07/2022	Cuauhtémoc	Centla	273	$715,861
07000447.- Construcción de 2 aulas didácticas, servicio sanitario subestación eléctrica de 75 KVA y obra exterior (incluye demolición), en la EP Profra. María del Carmen Paredes S., con clave 27DPR1332Z. FAM Básico 2022	01/06/2022	29/08/2022	El Bellote	Centla	155	$3,358,300

Construcción[2708]						
Proyecto	Fecha		Localidad	Municipio	Beneficiarios	Inversión
	Inicio	Término				
07000445.- Construcción de 2 aulas didácticas, Dirección-Servicio Sanitario y obra exterior (incluye demolición), en la EP José Luis Castillo, con clave 27DPR1607Y. FAM Básico 2022	01/06/2022	31/08/2022	Las Coloradas, segunda sección (Ampliación Las Aldeas)	Cárdenas	145	$2,035,708
07000442.- Construcción de 3 aulas didácticas, Dirección, Servicio Sanitario y obra exterior (incluye demolición), en la EP Emiliano Zapata, con clave 27DPR0987Q. FAM Básico 2022	01/06/2022	30/09/2022	Lázaro Cárdenas (Madrigal, tercera sección)	Tacotalpa	184	$3,272,956
07000439.- Construcción de 6 aulas, Dirección Servicios Sanitarios, laboratorio-taller, barda y obra exterior (incluye demolición de los edificios A,B,C), en la Tv secundaria Jesús Antonio Sibilla Zurita, con clave 27ETV0480Z. FAM Básico 2022	01/06/2022	27/11/2022	Medellín y Madero, segunda sección	Centro	164	$6,630,204
07000436.- Construcción de un aula didáctica, muro de contención y obra exterior, en el JN Emiliano Zapata, con clave 27DJN0551P. FAM Básico 2022	06/06/2022	31/07/2022	Tenosique de Pino Suarez	Tenosique	173	$1,239,611
07000435.- Construcción de un aula didáctica, servicio sanitario, cerca de malla y obra exterior (incluye demolición), en el JN Nueva Creación, con clave 27DJN0809X. FAM Básico 2022	06/06/2022	19/08/2022	Tenosique de Pino Suarez	Tenosique	18	$1,770,865
07000443.- Construcción de un aula didáctica, Dirección y obra exterior, en el JN Indígena Luis Donaldo Colosio Murrieta, con clave 27DCC0051E. FAM Básico 2022	06/06/2022	19/08/2022	Simón Sarlat	Centla	103	$1,265,965

Construcción[2708]						
Proyecto	Fecha		Localidad	Municipio	Beneficiarios	Inversión
	Inicio	Término				
07000428.- Construcción de subestación eléctrica de 150 kva en la EP Domingo Faustino Sarmiento, con clave 27DPR1139V. FAM Básico 2022	08/06/2022	21/08/2022	Ignacio Allende	Centla	180	$3,638,226
07000433.- Construcción de en aula didáctica y obra exterior, en el JN Rosendo Taracena Padrón, con clave 27DJN0397M. FAM Básico 2022	08/06/2022	21/08/2022	Arroyo	Nacajuca	89	$530,146
07000434.- Construcción de un aula didáctica y obra exterior, en la EP Indígena José Concepción Leyva, con clave 27DPB0098D. FAM Básico 2022	08/06/2022	21/08/2022	Tapotzingo	Nacajuca	307	$602,519
07000444.- Construcción de un aula didáctica y obra exterior, en el JN Jorge Eddier Sosa Espadas, con clave 27EJN0248D. Reforma, segunda sección (Santa María). FAM Básico 2022	08/06/2022	21/08/2022	Reforma, segunda sección (Santa María)	Jalpa de Méndez	103	$530,715
07000467.- Construcción de servicio sanitario rural y obra exterior, (incluye demolición del edificio C), en el JN Dervilia Rivera Calvo, con clave 27DJN0402H. FAM Básico 2022	01/07/2022	31/08/2022	El Capulín	Balancán	29	$406,794
07000475.- Construcción de 3 aulas didácticas, escalera en estructura U-2c planta alta y obra exterior, en la escuela secundaria Valentín Gómez Farías, con clave 27DES0015Z. FAM Básico 2022	01/07/2022	31/10/2022	Tumbulushal	Centro	268	$2,958,859
07000462.- Construcción de 6 aulas, Dirección, Cooperativa, cerca de malla y obra exterior, Sub. Eléct. de 112.5 KVA, en la EP Venustiano Carranza con clave 27DPR0862I. FAM Básico 2022	01/07/2022	31/12/2022	Pob. C-23 General Venustiano Carranza	Cárdenas	358	$5,558,531

Construcción[2708]						
Proyecto	Fecha		Localidad	Municipio	Beneficiarios	Inversión
	Inicio	Término				
07000472.- Construcción de 9 aulas didácticas, servicio sanitario a circulación en estructura U-2c y obra exterior (incluye demolición), en la EP José Morgas García, con clave 27DPR1388B. FAM Básico 2022	01/07/2022	31/12/2022	Villahermosa	Centro	458	$7,220,610
07000470.- Construcción de 4 aulas didácticas y obra exterior, en la EP Profra. Amores Presenda Valdos, con clave 27DPR1641E. FAM Básico 2022	08/07/2022	04/11/2022	Cunduacán	Cunduacán	218	$1,985,114
07000476.- Construcción de 5 aulas didácticas, servicio sanitario, cerca de malla y obra exterior. (incluye demolición de los edificios C,E,F,G,H), en la EP 1972 Año de Juárez, con clave 27DPR1116K. FAM Básico 2022	08/07/2022	04/12/2022	Los Cenotes	Balancán	189	$4,682,718
07000463.- Construcción de 9 aulas, taller de dibujo, servicios sanitarios (incluye demolición del edificio C), subestación eléctrica de 112.5 KVA y obra exterior, en la secundaria Lic. Benito Juárez, con clave 27EES0052B. FAM Básico 2022	08/07/2022	31/12/2022	La Venta	Huimanguillo	400	$10,115,877
07000464.- Construcción de un aula didáctica y obra exterior, en el JN Beatriz Eugenia Herrera Cárdenas, con clave 27DJN0748Z. FAM Básico 2022	11/07/2022	23/09/2022	Guanal, primera sección	Jalapa	45	$594,195
07000465.- Construcción de un aula didáctica y obra exterior, en el JN indígena Jean Piaget, con clave 27DCC0135M. FAM Básico 2022	11/07/2022	23/09/2022	San Marcos	Nacajuca	104	$513,783

Construcción[2708]						
Proyecto	Fecha		Localidad	Municipio	Beneficiarios	Inversión
	Inicio	Término				
07000466.- Construcción de subestación eléctrica de 75 kva, en la EP Ana María Vidal viuda de C, con clave 27DPR0585W. FAM Básico 2022	11/07/2022	23/09/2022	Jonuta	Jonuta	345	$1,276,748
07000492.- Construcción de un aula didáctica y obra exterior	09/08/2022	22/10/2022	Platano y Cacao, segunda seccion (La Isla)	Centro	704	$933,257
07000494.- Construcción de subestación eléctrica de 300 kva	09/08/2022	22/10/2022	Villahermosa	Centro	1,868	$1,169,392
07000491.- Construcción de un aula didáctica y obra exterior	09/08/2022	22/10/2022	Cárdenas	Cárdenas	1,138	$967,665
07000482.- Construcción de techumbre	09/08/2022	06/12/2022	Ocuiltzapotlán	Centro	436	$4,000,000
07000487.- Construcción de la segunda etapa de la unidad académica departamental tipo III	09/08/2022	31/12/2022	Ocuiltzapotlán	Centro	436	$9,000,000
07000486.- Construcción de acceso principal, caseta de vigilancia, estacionamiento y obra exterior	09/08/2022	31/12/2022	Balancán	Balancán	2,188	$6,196,981
07000488.- Conclusión del edificio académico 2 tipo II y obra exterior	10/08/2022	31/12/2022	Tamulté de las Sabanas	Centro	215	$18,000,000
07000485.- Construcción de una biblioteca para 300 lectores	10/08/2022	31/12/2022	Huimanguillo	Huimanguillo	245	$12,320,169
07000508.- Construcción de almacén y obra exterior	17/08/2022	14/12/2022	Oxolotán	Tacotalpa	428	$4,500,000
07000509.- Construcción de rampa, cúpula de escaleras y obra exterior	17/08/2022	29/12/2022	Vicente Guerrero	Centla	343	$6,406,113
07000510.- Construcción de barda perimetral e Iluminación, banqueta y guarnición (primera etapa)	02/09/2022	30/12/2022	Frontera	Centla	1,560	$19,894,282
07000538.- Construcción de pórtico de acceso con caseta de vigilancia	15/09/2022	13/11/2022	Huimanguillo	Huimanguillo	245	$580,000
07000500.- Construcción de un aula didáctica y obra exterior	15/09/2022	28/11/2022	Jalpa de Méndez	Jalpa de Méndez	1,618	$916,915

Construcción[2708]						
Proyecto	Fecha		Localidad	Municipio	Beneficiarios	Inversión
	Inicio	Término				
07000539.- Construcción de estanque de geomembrana para la producción acuícola	15/09/2022	28/11/2022	Frontera	Centla	1,560	$711,517
07000471.- Construcción de 2 aulas didácticas, servicio sanitario rural y obra exterior (incluye demolición), en la EP Pablo Rodríguez Ávalos, con clave 27DPR0917V. FAM Básico 2022	21/09/2022	19/12/2022	Chilapa, segunda sección	Centla	50	$1,656,004
07000526.- Construcción de 6 aulas didácticas, escalera en planta alta, subestación eléctrica de 75 kva y obra exterior	30/09/2022	31/12/2022	Comalcalco	Comalcalco	406	$5,308,444
07000525.- Construcción de 10 aulas didácticas, Dirección-Servicio Sanitario y obra exterior (incluye demolición)	30/09/2022	31/12/2022	Ocuiltzapotlán	Centro	242	$8,351,787
07000523.- Construcción de Dirección, servicio sanitario y obra exterior	30/09/2022	31/12/2022	Cumuapa, primera sección	Cunduacán	342	$1,253,823
				Total	24,291	$212,848,116
				Total de mobiliario, construcción y mantenimiento		$388,186,679

Fuente: ITIFE

Central de Maquinaria de Tabasco (CEMATAB)[2710]

Renta de maquinaria

Entre el 1 de octubre de 2021 y 30 de septiembre de 2022, continuamos con la renta de maquinaria y equipo a particulares y asociaciones civiles[2711].

Renta de maquinaria			
Maquinaria en Renta	**Localidad**	**Municipio**	**Ingresos**
Renta de maquinaria, compactador vibratorio CV-02	Colonia, Obrera	Tacotalpa	$22,545
Renta de maquinaria, compactador vibratorio CV-02	El Tigre	Nacajuca	$13,999
Renta de maquinaria, draga de succión marina con accesorios	Centro	Centro	$886,013
Renta de maquinaria, excavadora hidráulica REO-07	Aldama	Teapa	$58,289
Renta de maquinaria, excavadora hidráulica REO-07	Planta la Isal I y II	Centro	$163,439
Renta de maquinaria, excavadora hidráulica REO-07	Amacohite, Huimanguillo	Huimanguillo	$65,709
Renta de maquinaria, excavadora hidráulica REO-10	Aldama	Teapa	$58,289
Renta de maquinaria, excavadora hidráulica REO-10	San Antonio	Teapa	$265,970
Renta de maquinaria, excavadora hidráulica REO-10	Puyacatengo	Teapa	$31,291
Renta de maquinaria, motoconformadora MC-16	Tapotzingo	Nacajuca	$21,083
Renta de maquinaria, motoconformadora MC-16	Amacohite	Huimanguillo	$28,990
Renta de maquinaria, motoconformadora MC-06	El Tigre	Nacajuca	$25,443
Renta de maquinaria, motoconformadora MC-06	Tapotzingo	Nacajuca	$7,450
Renta de equipo de construcción, petrolizadora VR-02	Tulipán	Cunduacán	$14,578
Renta de equipo de construcción, petrolizadora VR-02	Km 39.5	Macuspana	$4,859
Renta de equipo de construcción, petrolizadora VR-02	Rivera Alta	Centla	$5,217
Renta de equipo de construcción, petrolizadora VR-02	El Tigre	Nacajuca	$14,577
Renta de equipo de construcción, vehículo pipa VP-165	El Tigre	Nacajuca	$6,551
Renta de equipo de construcción, petrolizadora VR-168	Tulipán	Cunduacán	$12,506
Renta de equipo de construcción, petrolizadora VR-168	Insurgentes	Centro	$18,239
Renta de maquinaria, planta mezcladora PM-08	Ranchería Emiliano Zapata	Centro	$132,844
Renta de maquinaria, planta mezcladora PM-05	Amacohite	Huimanguillo	$8,385
Renta de maquinaria, retroexcavadora RE-12	El Tigre	Nacajuca	$8,537
Renta de maquinaria, retroexcavadora RE-12	Colonia Obrera	Tacotalpa	$18,330
Renta de maquinaria, retroexcavadora RE-12	San Carlos	Macuspana	$7,332
Renta de maquinaria, retroexcavadora RE-12	Amacohite	Huimanguillo	$27,495
Renta de maquinaria, retroexcavadora RE-12	Amacohite	Huimanguillo	$10,998
Renta de maquinaria, retroexcavadora RE-13	Ismate	Centro	$10,244
Renta de maquinaria, retroexcavadora RE-13	Tapotzingo	Nacajuca	$27,495
Renta de equipo de transporte pesado, tracto camión TC-144	Planta la Isal I	Centro	$34,290
Renta de equipo de transporte pesado, tracto camión TC-184	Carretera Vhsa-Macuspana Km 10.5	Macuspana	$7,578

2710 https://tabasco.gob.mx/cematab

2711 Vinculada a la línea de acción 6.3.3.3.1.4. del PED y a la 6.12.8.3.1.5. del PSOTOP 2019-2024.

Renta de maquinaria			
Maquinaria en Renta	**Localidad**	**Municipio**	**Ingresos**
Renta de maquinaria, tractor de oruga TO-04	Carretera Vhsa-Macuspana Km 10.5	Macuspana	$15,970
Renta de equipo de transporte pesado, vehículo volteo VV-135	Glorieta Guayabal	Centro	$24,098
Renta de equipo de transporte pesado, vehículo volteo VV-137	Glorieta Guayabal	Centro	$36,148
Renta de equipo de transporte pesado, vehículo volteo VV-138	Glorieta Guayabal	Centro	$31,330
Renta de equipo de transporte pesado, vehículo volteo VV-139	Glorieta Guayabal	Centro	$24,098
Renta de equipo de transporte pesado, vehículo volteo VV-189	Glorieta Guayabal	Centro	$26,510
Renta de equipo de transporte pesado, vehículo volteo VV-192	Glorieta Guayabal	Centro	$4,820
Renta de equipo de transporte pesado, vehículo volteo VV-193	Glorieta Guayabal	Centro	$7,230
Renta de equipo de transporte pesado, vehículo volteo VV-166	El Tigre	Nacajuca	$6,018
Renta de equipo de transporte pesado, vehículo volteo VV-164	Tulipán	Cunduacán	$6,018
Renta de equipo de transporte pesado, vehículo volteo VV-164	Amacohite	Huimanguillo	$27,136
Renta de equipo de transporte pesado, vehículo volteo VV-166	Tapotzingo	Nacajuca	$16,533
Renta de equipo de transporte pesado, vehículo volteo VV-166	Amacohite	Huimanguillo	$27,136
		Total	**$2,271,610**

Fuente: CEMATAB

Mantenimiento y conservación de maquinaria y equipo

Entre el 1 de octubre de 2021 y 30 de septiembre de 2022, invertimos 2 millones 595 mil 629 pesos en mantenimiento y conservación de 25 unidades[2712], consistente en afinación mayor y menor, frenos, reparación de sistema hidráulico, sistema de enfriamiento, suspensión, neumáticos, sistema eléctrico incluyendo accesorios y soldadura en general.

2712 Vinculada a la línea de acción 6.3.3.3.1.3. del PED 2019-2024 y a la 6.12.8.3.1.3. del PSOTOP 2019-2024.

Coordinación Estatal para la Regulación de la Tenencia de la Tierra (CERTT)[2713]

Título de propiedad

Entre el 1 de octubre de 2021 y 30 de septiembre de 2022, entregamos títulos de propiedad para garantizar la certeza jurídica de la tierra[2714].

Entrega de títulos de propiedad				
Fecha	**Localidad**	**Municipio**	**Títulos entregados**	**Beneficiarios**
25/01/2022	Ranchería Arena sexta sección	Comalcalco	3	9
29/04/2022	Colonia Ojo de Agua y Plan Guadalupe, Poblado Quintín Arauz y Poblado Estación Chontalpa	Balancán, Centla y Huimanguillo	63	189
29/04/2022	Diversos servicios públicos municipales[2715]	Balancán	7	20,000
02/06/2022	Colonia La Esperanza y fraccionamiento Tenosique 2000, segunda etapa	Tenosique	45	135
23/06/2022	Villa Benito Juárez (San Carlos)	Macuspana	30	90
20/07/2022	SALUD	Comalcalco	6	13,000
21/07/2022	Ranchería Arena primera sección	Comalcalco	1	3
22/07/2022	Poblado Guatacalca	Nacajuca	1	3
25/07/2022	Poblado Guatacalca	Nacajuca	2	6
02/08/2022	Villa Chichicapa	Comalcalco	1	3
12/08/2022	Poblado Guatacalca	Nacajuca	1	3
15/08/2022	Colonia El Bellote	Paraíso	2	6
18/08/2022	Villa Cuauhtémoc	Centla	1	3
22/08/2022	Poblado Olcuatitán	Nacajuca	1	3
30/08/2022	Poblado Guatacalca (Diócesis de la entidad)	Nacajuca	2	2,000
05/09/2022	Colonia Plan de Guadalupe, colonia Ojo de Agua y colonia Carlos Alberto Madrazo Becerra	Balancán	4	12
05/09/2022	Colonia La Esperanza y fraccionamiento Tenosique 2000	Tenosique	4	12
09/09/2022	Villa Chontalpa	Huimanguillo	1	3
26/09/2022	Villa Benito Juárez	Macuspana	1	3
27/09/2022	Ranchería Belén	Nacajuca	15	45
28/09/2022	Colonia CSAT	Cárdenas	1	3
		Total	**192**	**35,531**

Fuente: CERTT

2713 https://tabasco.gob.mx/certt

2714 Vinculada a la línea de acción 6.3.3.4.1.3. del PED 2019-2024; a la 6.23.8.2.1.1. del PIIVT 2019-2024; así como a la meta 1.1. de la Agenda 2030.
https://tabasco.gob.mx/noticias/otorgan-certeza-juridica-patrimonial-para-mas-habitantes-de-tenosique?fbclid=IwAR1Fn6QhzEO2ksA710TnVVXzQAYT6o0t6gunEINGgaDBtQwhW5OwjoUsB6k
https://tabasco.gob.mx/noticias/combate-la-certt-asentamientos-irregulares-en-san-carlos-macuspana?fbclid=IwAR1-KHycM6s99pMriBHqu9LGeUH_UeFvghSeSQpI_m9WVrN5NvAGDpOdAaY
https://tabasco.gob.mx/sites/default/files/users/certttabasco/Informe%20de%20actividades%203er.%20trimestre%202021.pdf

2715 4 plazas públicas, 1 jardín de niños, 1 pista de patinaje y cancha pública y 1 gimansio público.

Asistencia técnica

Entre el 1 de octubre de 2021 y 30 de septiembre de 2022, realizamos 1 mil 529 acciones de asistencia técnica consistente en asesorías de servicios topográfico y cartográfico en favor de inmuebles de planteles educativos, centros de salud y hospitales, edificios ocupados por instalaciones de la CEAS y en favor de ayuntamientos, tales como mercados públicos, bibliotecas, unidades deportivas, canchas techadas, parques centrales; para realizar la elaboración de los respectivos expedientes técnico-jurídicos e iniciar el trámite del documento legal que acredite la propiedad[2716].

Audiencias diarias

Entre el 1 de octubre de 2021 y 30 de septiembre de 2022, atendimos y asesoramos 1 mil 811 audiencias diarias, relacionadas con la regularización de la tenencia de la tierra, según el régimen jurídico del predio en posesión[2717].

Juicios sucesorios intestamentarios

Entre el 1 de octubre de 2021 y 30 de septiembre de 2022, dimos inicio a 31 juicios sucesorios intestamentarios en beneficio de habitantes de escasos recursos[2718].

2716 Vinculada a la línea de acción 6.3.3.4.1.3. del PED 2019-2024; a la 6.23.8.2.1.1. del PIIVT 2019-2024; así como a la meta 1.1. de la Agenda 2030. https://tabasco.gob.mx/sites/default/files/users/certtabasco/Informe%20de%20actividades%203er.%20trimestre%202021.pdf

2717 Vinculada a la línea de acción 6.3.3.4.1.3. del PED 2019-2024; a la 6.23.8.2.1.1. del PIIVT 2019-2024; así como a la meta 1.1. de la Agenda 2030.

2718 Vinculada a la línea de acción 6.3.3.4.1.3. del PED 2019-2024; a la 6.23.8.2.1.1. del PIIVT 2019-2024; así como a la meta 1.1. de la Agenda 2030. https://tabasco.gob.mx/sites/default/files/users/certtabasco/2do%20Trim%202022.pdf

Secretaría de Desarrollo Agropecuario, Forestal y Pesca (SEDAFOP)[2719]

Repoblación de cuerpos lagunares

Entre el 1 de octubre y 31 de diciembre de 2021, como parte del programa de repoblación de cuerpos lagunares con crías y juveniles de tilapias, con una inversión de 7 millones de pesos, en beneficio de 6 mil productores, realizamos las siguientes acciones[2720] :

Repoblación de cuerpos lagunares			
Localidad	**Municipio**	**Número de productores beneficiados**	**Inversión**
Ranchería Ismate y Chilapilla	Centro	514	$600,000
Ranchería Aztlán, segunda sección	Centro	686	$800,000
Ranchería Parrilla, cuarta sección	Centro	686	$800,000
Ranchería La Cruz de Bajío	Centro	514	$600,000
Ranchería Las Gaviotas, quinta sección, sector Monal	Centro	343	$400,000
Ranchería Acachapan y Colmena, cuarta sección	Centro	686	$800,000
Poblado Cocohital	Comalcalco	686	$800,000
Chacamax sin número, colonia Ganadera	Emiliano Zapata	343	$400,000
Ranchería El Carmen, Campo Petrolero Mecoacán	Jalpa de Méndez	257	$300,000
Poblado Aquiles Serdán	Macuspana	343	$400,000
Ranchería Miguel Orrico de los Llanos	Macuspana	171	$200,000
Ejido El Encanto	Nacajuca	257	$300,000
Ranchería Hermenegildo Galeana	Teapa	514	$600,000
	Total	**6,000**	**$7,000,000**

Fuente: SEDAFOP

Repoblación de bancos naturales de ostión

Entre el 1 de octubre y 31 de diciembre de 2021, realizamos 10 acciones de repoblación de bancos naturales de ostión en Cárdenas y Paraíso, con una inversión de 3 millones 999 mil 998 pesos, en beneficio de 1 mil quinientos productores[2721] .

Repoblación de bancos naturales de ostión			
Localidad	**Municipio**	**Número de productores beneficiados**	**Inversión**
Villa y Puerto Sánchez Magallanes	Cárdenas	1,050	$2,800,098
Ranchería Manatinero	Cárdenas	150	$400,014

2719 https://tabasco.gob.mx/sedafop

2720 https://transparencia.tabasco.gob.mx/media/SEDAFOP/2021/4/591252.pdf
Vinculada a la línea de acción 3.4.3.3.1.1. del PED 2019-2024; a la 3.8.8.11.1.1. del PSDAF 2019-2024; así como a la meta 14.4 de la Agenda 2030.

2721 Vinculada a la meta 3.4.3.3.1.4. del PED 2019-2024; a la 3.8.8.11.1.1 del PSDAF 2019-2024; así como a la meta 14.4 de la Agenda 2030.

Repoblación de bancos naturales de ostión			
Localidad	**Municipio**	**Número de productores beneficiados**	**Inversión**
Villa Puerto Ceiba	Paraíso	150	$400,014
Ejido El Bellote	Paraíso	150	$399,872
	Total	**1,500**	**$3,999,998**

Fuente: SEDAFOP

Mejoramiento de praderas

Entre el 04 octubre del 2021 y el 30 de septiembre de 2022, en el marco del programa Desarrollo Pecuario, Mejoramiento de Praderas 2021, brindamos apoyo con semillas forrajeras a 269 productores de diversas comunidades, con un inversión de 3 millones 800 mil pesos, con la finalidad de resarcir las afectaciones que se dieron por las sequías del 2021.

Iniciativas productivas

Entre el 1 de octubre de 2021 y 31 de marzo de 2022, entregamos 403 apoyos en beneficio de 2 mil 15 productores, atendiendo de manera prioritaria a las mujeres del sector rural de 262 comunidades de 16 municipios[2722], con una inversión de 4 millones 806 mil 805 pesos, como parte del Programa de Iniciativas Productivas 2021, Fondo de Apoyo a la Capitalización de Productores Agropecuarios y Apoyo a Productores para el Desarrollo Rural[2723]. Del total de estos apoyos el 50% se destina a producción de pollo, el 40% a producción de cerdos y el 10% restante a producción de borregos, peces, pavos y miel.

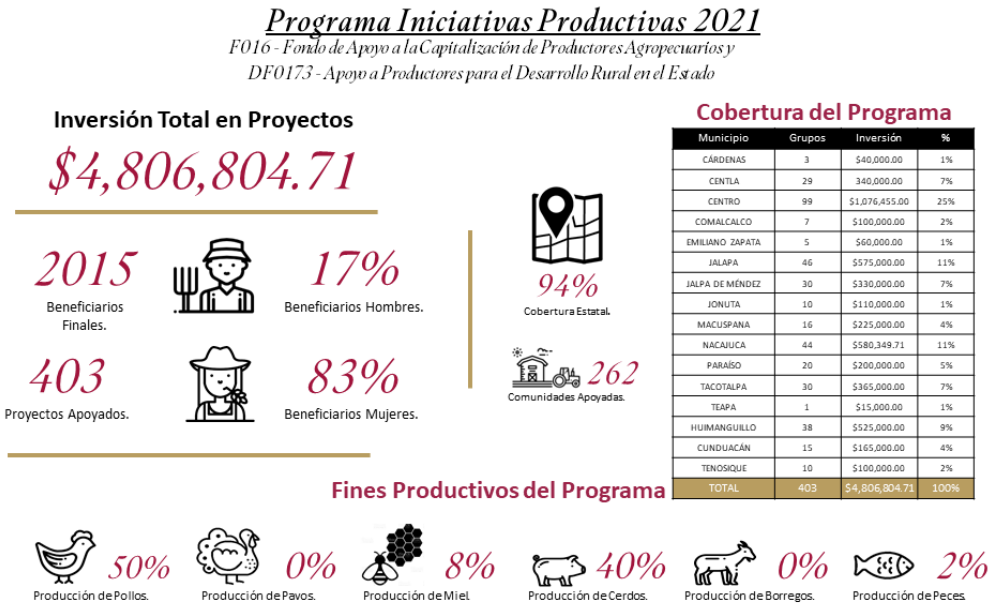

Municipio	Grupos	Inversión	%
CÁRDENAS	3	$40,000.00	1%
CENTLA	29	340,000.00	7%
CENTRO	99	$1,076,455.00	25%
COMALCALCO	7	$100,000.00	2%
EMILIANO ZAPATA	5	$60,000.00	1%
JALAPA	46	$575,000.00	11%
JALPA DE MÉNDEZ	30	$330,000.00	7%
JONUTA	10	$110,000.00	1%
MACUSPANA	16	$225,000.00	4%
NACAJUCA	44	$580,349.71	11%
PARAÍSO	20	$200,000.00	5%
TACOTALPA	30	$365,000.00	7%
TEAPA	1	$15,000.00	1%
HUIMANGUILLO	38	$525,000.00	9%
CUNDUACÁN	15	$165,000.00	4%
TENOSIQUE	10	$100,000.00	2%
TOTAL	403	$4,806,804.71	100%

2722 Cárdenas, Centla, Centro, Comalcalco, Cunduacán, Emiliano Zapata, Huimanguillo, Jalapa, Jalpa de Méndez, Jonuta, Macuspana, Nacajuca, Paraíso, Tacotalpa, Teapa y Tenosique.

2723 Vinculada al programa prioritario PAIPDE del PED 2019-2024. https://tabasco.gob.mx/sites/default/files/users/sedafoptabasco/Informe%20de%20Resultado%20Programa%20de%20Apoyo%20de%20Iniciativas%20Productivas%202021.pdf

Apoyos a la infraestructura agrícola-CONAGUA[2724]

Entre el 1 de octubre de 2021 y 31 de marzo de 2022, derivado de la firma del anexo de ejecución con CONAGUA[2725] Programa de Apoyo a la Infraestructura Agrícola 2022 que se opera de manera coordinada entre la Dirección local de la CONAGUA y la SEDAFOP, a través del FOFAE, se logró una inversión total de 22 millones 519 mil 40 pesos, con los cuales se apoyaron 110.64 hectáreas de sistemas de riego, 9.65 kilómetros, drenes, 8.76 kilómetros de rehabilitación de caminos y rehabilitación de maquinaria en los municipios de Balancán, Cárdenas, Centro, Huimanguillo, Jalapa, Tacotalpa, Teapa y Tenosique [2726].

PROEM-Tabasco

El 22 de noviembre de 2021, presentamos los programas de Financiamiento a la Mediana Empresa Agroalimentaria y Rural (PROEM-Tabasco[2727]), y de microfinanciamiento al sector ganadero; la implementación contempla una derrama comprometida de crédito de 340 millones de pesos, de los cuales aportamos 20 millones de pesos para constituir junto con FIRA[2728] un fondo de garantías de primeras pérdidas que impulse el acceso formal al sistema financiero, de los productores y empresas de los sectores agropecuario, forestal, pesquero, alimentario y rural. Al 30 de septiembre de 2022, hemos otorgado garantías fiduciarias por 17 millones 350 mil 923 pesos, en 147 créditos para proyectos productivos bajo el amparo del PROEM TABASCO por 294 millones 965 mil 684 pesos[2729].

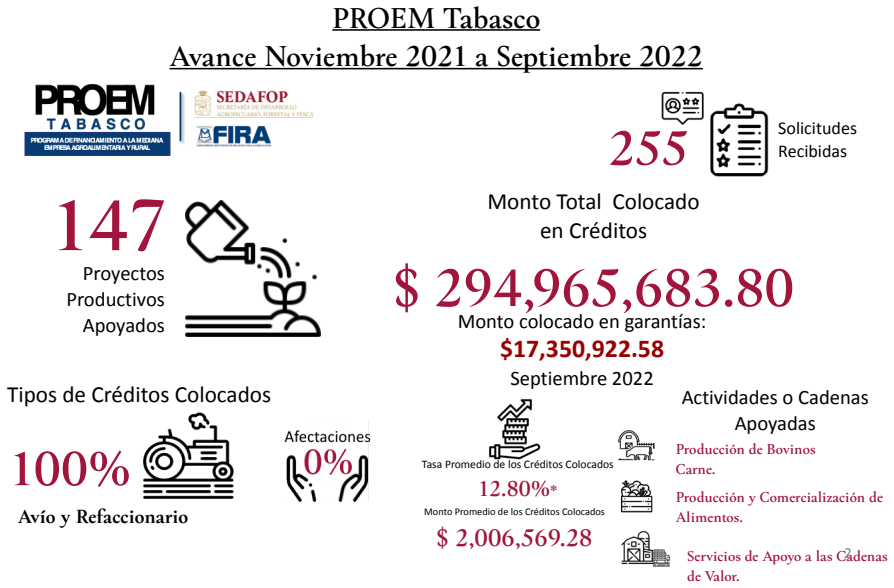

2724 https://smn.conagua.gob.mx/es/
2725 https://www.gob.mx/conagua
2726 Vinculada a la línea de acción 3.4.3.4.1.2. del PED 2019-2024; a la 3.8.8.1.2.1. del PSDAFP 2019-2024; al proyecto prioritario PIMRTPMPC del PED 2019-2024; así como a la meta 2.1 de la Agenda 2030.
https://transparencia.tabasco.gob.mx/media/SEDAFOP/2021/4/613125.pdf
https://transparencia.tabasco.gob.mx/media/SEDAFOP/2021/4/613135.pdf
2727 https://www.gob.mx/fira/acciones-y-programas/programa-de-financiamiento-a-la-mediana-empresa-agroalimentaria-y-rural-proem
2728 https://www.fira.gob.mx/Nd/index.jsp
2729 Vinculada a la línea de acción 3.4.3.8.1.1. del PED 2019-2024; a la 3.8.8.34.1.1. del PSDAFP 2019-2024; así como a la meta 8.3 de la Agenda 2030.
https://tabasco.gob.mx/noticias/activa-gobierno-de-carlos-merino-linea-de-financiamiento-de-350-mdp-para-el-campo

Producción de animales de traspatio

Entre el 1 de enero y 30 de septiembre de 2022, se encuentra en proceso el otorgamiento de apoyos económicos para la adquisición de animales de traspatio e insumos productivos relacionados a la actividad. A través del Proyecto de Fondo de Apoyo a la capitalización de productores agropecuarios, con una inversión de 3 millones 800 mil pesos, en beneficio de 1 mil 790 productores atendiendo de manera prioritaria a las mujeres del sector rural de los municipios. Del total de estos apoyos el 40% se destina a producción de pollo, el 52% a producción de cerdos y el 8% restante a producción de borregos, peces, pavos y miel.

Producción de Animales de Traspatio 2022

Resultados Anuales General del Ejercicio 2022

12000011 Fondo de Apoyo a la Capitalización de Productores Agropecuarios "Apoyo a la adquisición de animales de traspatio" (POA).

Inversión Total en Proyectos

*$3,800,000.00**

1790 Beneficiarios Finales.

19% Beneficiarios Hombres.

358 Proyectos Apoyados.

81% Beneficiarios Mujeres.

.* En trámite de pago

100% Cobertura Estatal.

269 Comunidades Apoyadas.

Cobertura del Programa

MUNICIPIO	GRUPOS	INVERSIÓN	%
BALANCÁN	12	$120,000.00	3%
CÁRDENAS	19	$190,000.00	5%
CENTLA	14	$140,000.00	4%
CENTRO	58	$665,000.00	18%
COMALCALCO	3	$35,000.00	1%
CUNDUACÁN	22	$265,000.00	7%
EMILIANO ZAPATA	16	$160,000.00	4%
HUMANGUILLO	20	$200,000.00	5%
JALAPA	34	$340,000.00	9%
JALPA DE MÉNDEZ	20	$200,000.00	5%
JONUTA	11	$120,000.00	3%
MACUSPANA	27	$275,000.00	7%
NACAJUCA	38	$445,000.00	12%
PARAÍSO	11	$110,000.00	3%
TACOTALPA	27	$270,000.00	7%
TEAPA	15	$150,000.00	4%
TENOSIQUE	11	$115,000.00	3%
TOTAL	**358**	**$3,800,000.00**	**100%**

Fines Productivos del Programa

40% Producción de Pollos.

0% Producción de Pavos.

1% Producción de Miel.

52% Producción de Cerdos.

4% Producción de Borregos.

3% Producción de Peces.

Apoyos huertos de traspatio

Entre el 1 de enero y 30 de septiembre de 2022, otorgamos apoyos del FOFAE, invertimos 475 mil pesos, beneficiando a 952 productores con 119 paquetes de huertos familiares enfocando los apoyos a las comunidades indígenas y de alta marginación. A través del Programa de Apoyo a Productores para el Desarrollo Rural -Apoyo al Establecimiento de Huertos Familiares (presupuesto operativo anual 2022), se encuentra en proceso el otorgamiento de apoyos económicos para la adquisición de 500 paquetes de huertos de traspatio (cada huerto produce hortalizas para alimentar a 8 personas), en beneficio de 4 mil habitantes, con una inversión de 2 millones de pesos. Con estos 2 programas se tiene una inversión total de 2 millones 475 mil para 619 paquetes de huertos de traspatio en beneficio de 4 mil 952 tabasqueños.

Apoyos Huertos de Traspatio 2022

Programa de Rescate a la producción de la Canasta Básica para la Autosuficiencia Alimentaria

"Cosechando Esperanza, un huerto para tu familia"

Resultados Anuales General del Ejercicio 2022

12000012.Apoyo a productores para el Desarrollo Rural (POA) Y
12000048. Apoyo al Establecimiento de Huertos Familiares (FOFAE).

Inversión Total en Proyectos

*$2,475,000.00**

*4,952***
Beneficiarios Finales.

59%
Beneficiarios Mujeres.

619
Proyectos Apoyados.

41%
Beneficiarios Hombres.

Cobertura del Programa

88%
Cobertura Estatal.

70
Comunidades Apoyadas.

.*POA $2,000,000.00 (En trámite de pago) y FOFAE $475,000.00 (Concluido)
**Se considera que cada Huerto Familiar puede sostener la alimentación de una familia de 8 miembros.

Fines Productivos del Programa

6,190 Kg de Hortalizas diarios serán producidos entre todos los huertos familiares.

10 kg
De Hortalizas se producen diario en un Huerto Familiar.

MUNICIPIO	PAQUETES	INVERSION
BALANCÁN	20	$ 80,000.00
CÁRDENAS	57	$ 227,000.00
CENTLA	50	$ 200,000.00
CENTRO	90	$ 360,000.00
COMALCALCO	20	$ 80,000.00
CUNDUACÁN	20	$ 80,000.00
EMILIANO ZAPATA	20	$ 80,000.00
HUIMANGUILLO	43	$ 172,000.00
JALAPA	30	$ 120,000.00
JALPA DE MÉNDEZ	7	$ 28,000.00
MACUSPANA	90	$ 360,000.00
NACAJUCA	82	$ 328,000.00
TACOTALPA	40	$ 160,000.00
TEAPA	20	$ 80,000.00
TENOSIQUE	30	$ 120,000.00
TOTAL	**619**	**$ 2,475,000.00**

Tuberculosis bovina

Entre el 1 de marzo y 30 de septiembre de 2022, realizamos las siguientes acciones[2730]:

- 7 mil 233 pruebas realizadas para el diagnóstico de tuberculosis bovina, como parte de las acciones de la campaña contra la tuberculosis bovina,
- 13 mil 155 pruebas realizadas para el diagnóstico de la brucelosis de los animales,
- 3 mil 877 Credenciales expedidas a productores bovinos,
- 366 Supervisiones a rastros municipales como parte de las Campañas contra la tuberculosis y brucelosis de los animales.

Apoyos palma de coco

En abril de 2022 y a través del Programa de Apoyo a Productores de Palma de Coco en el Estado de Tabasco (Programa Especial de Coco), se entregaron 67 mil 846 plantas de coco híbrido con resistencia o tolerancia al amarillamiento letal, estableciendo una superficie de 421.40 hectáreas, con una inversión de 9 millones pesos de una primera etapa de una inversión total de 14 millones de pesos[2731].

2730 Vinculada a la línea de acción 3.4.3.10.1.4. del PED 2019-2024.
https://tabasco.gob.mx/convenios-cfpp-cesvetab-y-anexo-tecnico-2022

2731 Vinculada al programa prioritario PPPFAAPMRBI y PRAPPCET del PED 2019-2024.
https://tabasco.gob.mx/sites/default/files/users/sedafoptabasco/Convocatoria%20Palma%20de%20Coco_2022.pdf
https://tabasco.gob.mx/sites/default/files/users/sedafoptabasco/Lineamientos%20Coco%202022.pdf

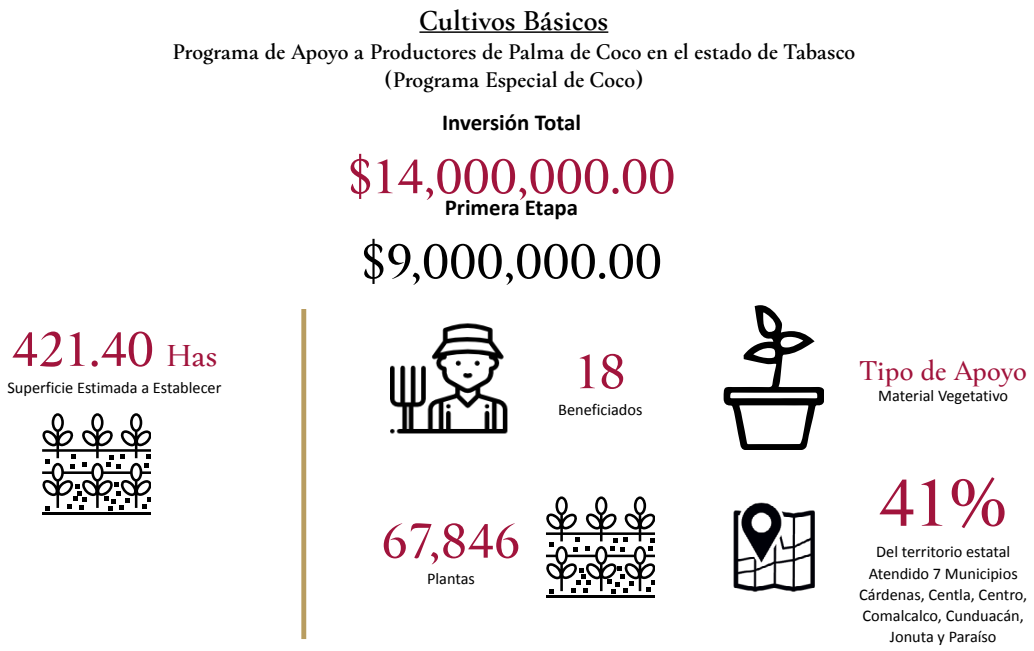

Campaña contra influenza aviar

Entre el 18 de abril y 30 de septiembre de 2022, se aporta mediante Convenio de Concertación para Otorgar Apoyo Financiero, al OAS de la SADER denominado CCFPP, para dar cumplimiento al acuerdo por el que se da a conocer la campaña y las medidas zoosanitarias que deberán aplicarse para el diagnóstico, prevención, control y erradicación de la Influenza aviar notificable, por un monto de 500 mil pesos, en beneficio de las granjas avícolas, con el propósito de garantizar la inocuidad de los productos de origen avícola destinados al abasto y mantener el estatus actual “Libre” en el Estado.

Apoyo emergente a ganaderos y cañeros

Entre el 1 de mayo y 30 de septiembre de 2022, en una sinergia de esfuerzos entre la SEDAFOP y productores agropecuarios, se aplicó el Programa Emergente de Apoyo a los Ganaderos y Cañeros, el cual destinó recursos por un monto de 6 millones de pesos, para beneficiar directamente a 250 productores de caña afectados en sus ingresos por la falta de zafra, quienes a su vez, y en coordinación con la SEDAFOP, pusieran a disposición de productores ganaderos de Balancán y Macuspana afectados por las sequías e inundaciones, 30 mil toneladas de caña picada y molida para ser utilizadas como forraje para sus UPP[2732].

Apoyos agropecuarios (ganadería)

A partir del 2 de mayo de 2022, destinamos 7 millones 750 mil pesos al Programa de Apoyo al Fomento a la Producción Agropecuaria en el Estado de Tabasco, con el propósito de apoyar a 380 productores ganaderos que han sido afectos directamente con las inundaciones que se han presentado en años anteriores, al recibir este apoyo podrán adquirir insumos (vacunas,

2732 Vinculada a la línea de acción 3.4.3.2.1.5. del PED 2019-2024 y a la 3.8.8.10.1.1. del PSDAFP 2019-2024. https://tabasco.gob.mx/sites/default/files/users/sedafoptabasco/Convocatoria%20Can%CC%83eros%202022.pdf

minerales orales o inyectables, desparasitantes, alimentos balanceados, hormonas, desinfectantes de equipos de ordeña y alambres, vitaminas); equipamiento (báscula electrónica y mecánica, bebedero y comedero portátil, desbrozadora, molino picador de forraje, bomba de succión de agua, bombas aspersoras de motor, entre otros) y en apícola equipamiento de manejo, de producción y de cosecha con la aportación de hasta el 50% del costo del producto y así contribuir en la economía familiar de dichos productores[2733].

Apoyos agropecuarios (agrícola)

A partir del 21 de julio de 2022, hemos entregado apoyos del Programa Apoyo al Fomento a la Producción Agropecuaria en el Estado de Tabasco, ejercicio 2022, beneficiando a 946 productores de 303 localidades de los municipios, con una inversión de 7 millones 750 mil pesos, destinados para insumos agrícolas (semillas, fertilizantes e insecticidas) y equipos de manejo, producción y cosecha para la producción primaria agrícola (bombas aspersoras de motor manuales, desmalezadoras, motocultores, sistemas de riego) de cultivos como: achiote, maíz, caña, plátano, palma de aceite, cacao, cítricos, hortalizas, chihua, yuca y otros[2734].

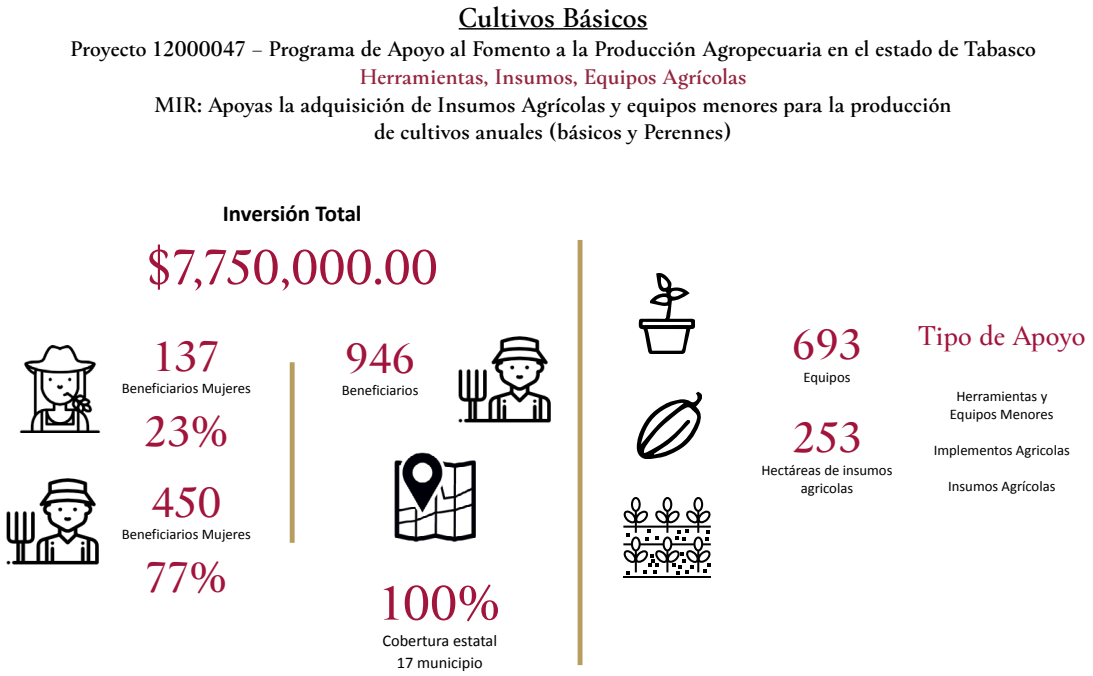

Apoyos producción cacao

A partir de mayo de 2022, a través del Programa de Apoyo al Impulso a la Producción de Cacao en el Estado de Tabasco, se beneficiaron 323 productores a través de 8 empresas cuya finalidad es el acopio y beneficio del cacao, subsidiando dos pesos por cada kilogramo

2733 https://tabasco.gob.mx/sites/default/files/users/sedafoptabasco/Ampliacion%20Convocatoria%20Fomento%20Agropecuario%20-%20Sub%20Agricola.pdf
https://tabasco.gob.mx/sites/default/files/users/sedafoptabasco/convocatoria%20fomento%20pecuario.pdf
Vinculada al programa prioritario PIECANT y PADIPP del PED 2019-2024.

2734 https://tabasco.gob.mx/sites/default/files/users/sedafoptabasco/convocatoria%20fomento%20pecuario.pdf
Vinculada a la línea de acción 3.4.3.1. del PED 2019-2024.

de cacao en baba entregado por productor, destinando una inversión total de 1 millón 125 mil 803 pesos[2735].

Combate de plagas y enfermedades

Entre el 1 de marzo y 30 de septiembre de 2022, otorgamos apoyos por 1 millón 500 mil pesos mediante convenio de concertación para otorgar apoyo financiero al OAS de la SADER denominado CESVETAB, como apoyo para la operación de campañas fitosanitarias, manejo de plagas y enfermedades, en beneficio de 660 hectáreas de los diversos productores de caña de azúcar de Cárdenas, Comalcalco, Huimanguillo y Cunduacán, en particular para el control de la rata de campo y la mosca pinta[2736].

Combate de plagas y enfermedades II

Entre el 1 de marzo y 30 de septiembre de 2022, entregamos apoyo por un monto de 1 millón de pesos mediante convenio de concertación para otorgar apoyo financiero al OAS de la SADER denominado CESVETAB, para la creación y/o elaboración de una plataforma informática tipo modular de información, que concentre los datos relacionados con la sanidad e inocuidad agropecuaria, como parte de las acciones relacionadas con las campañas fitosanitarias, manejo de plagas y enfermedades, en beneficio de productores agropecuarios y acuícolas, quienes podrán acceder a la plataforma y realizar sus trámites de solicitudes y reportes de plagas y enfermedades de su sector[2737].

2735 https://tabasco.gob.mx/sites/default/files/users/sedafoptabasco/Ampliaci%C3%B3n%20Convocatoria%20Impulso%202022.pdf
https://tabasco.gob.mx/sites/default/files/users/sedafoptabasco/Convocatoria%20Impulso%20la%20produccion%20de%20Cacao%202022.pdf
Vinculada al programa prioritario PICEAIPMOI del PED 2019-2024.

2736 Vinculada a la línea de acción 3.4.3.10.1.4. del PED 2019-2024.
https://tabasco.gob.mx/convenios-cfpp-cesvetab-y-anexo-tecnico-2022

2737 Vinculada a la línea de acción 3.4.3.10.1.4. del PED 2019-2024
https://tabasco.gob.mx/sites/default/files/users/sedafoptabasco/3%20Convenio%20registrado%20Plataforma%20digital%202022.pdf.

Aportación al Anexo Técnico de Ejecución

Entre el 1 de abril y 30 de septiembre de 2022, en cumplimiento al Convenio de Coordinación para el Desarrollo Rural Sustentable 2019-2024, celebrado entre el Gobierno de la República y Gobierno del Estado, mediante anexo técnico de ejecución, se realizó la aportación por parte del Estado de 17 millones de pesos para radicar al Fideicomiso FOFAE y este a los organismos auxiliares de sanidad de la SADER, para la operación de los componentes de vigilancia epidemiológica de plagas y enfermedades fitozoosanitarias, campañas fitosanitarias e inocuidad agroalimentaria para el ejercicio presupuestal 2022 en el Estado[2738].

Seguro Pecuario Catastrófico

Entre el 1 de octubre de 2021 y 30 de mayo de 2022, adquirimos pólizas de seguro pecuario catastrófico, para apoyar a productores que presenten afectaciones de pastizales en las UPP, por las inclemencias climatológicas, con una inversión de 14 millones 749 mil pesos.

Programa de Mecanización

Entre el 5 y 30 de septiembre de 2022, abrimos la convocatoria para participar por los recursos del Programa Estatal de Maquinaria Agropecuaria para el Fortalecimiento del Campo en el Estado de Tabasco, Componente Agrícola y Pecuario, donde se otorgarán apoyos para adquisición de tractores nuevos, implementos y equipos acoplados al tractor, implementos especializados y maquinaria especializada, destinando una inversión total de 19 millones 100 mil pesos para apoyar la mecanización de las unidades de producción agrícolas y pecuarias del estado[2739].

Seguro Agrícola Catastrófico

En marzo de 2022, adquirimos la Póliza de Seguro Agrícola Catastrófico por la cantidad de 13 millones 024 mil 530 pesos, para apoyar a productores que se ven afectados en sus cultivos de maíz y cacao por las inclemencias climatológicas. Gestionamos los apoyos del Programa de Indemnizaciones de este seguro, por 1 millón 769 mil 595 pesos, en beneficio de 1 mil 55 productores tabasqueños[2740].

Adquisición de tractores

Entre el 15 de febrero y 30 de septiembre de 2022, invertimos a través del FOFAE, 3 millones 799 mil 938 pesos para la compra de tractores e implemento agrícola, para la mecanización de al menos 500 hectáreas, en beneficio de productores de Centro[2741].

2738 Vinculada a la línea de acción 3.4.3.10.1.4. del PED 2019-2024.
https://tabasco.gob.mx/convenios-cfpp-cesvetab-y-anexo-tecnico-2022

2739 https://tabasco.gob.mx/sites/default/files/users/sedafoptabasco/Convocatoria_Mecnizaci%C3%B3n_Agricola_2022.pdf
https://tabasco.gob.mx/sites/default/files/users/sedafoptabasco/Convocatoria_tractores_implementos_pecuario_2022.pdf

2740 Vinculada a la línea de accción 3.4.3.1.1. del PED 2019-2024; a la 3.8.8.1.1.4. del PSDAFP 2019-2024.

2741 Vinculada al proyecto prioritario PIMRT del PED 2019-2024.

Repoblación bovina y bóvida

Entre el 1 junio y 30 de septiembre de 2022, trabajamos en el Programa de Repoblación Bovina y Bóvida en Apoyo al Productor Pecuario, donde se le otorga el 50% del valor del costo de los vientres, con el fin de contribuir al incremento de la producción de carne y leche bovina y bóvida, mediante el crecimiento ordenado del hato ganadero y bufalino, se comprometió 5 millones de pesos para la adquisición de vientres que beneficiará a 95 productores de Balancán, Centro, Centla, Cunduacán, Emiliano Zapata, Jonuta, Jalapa, Nacajuca y Tenosique[2742].

2742 Vinculada a la línea de acción 3.4.3.2.1.3. del PED 2019-2024.

Comisión Estatal Forestal (COMESFOR)[2743]

Colaboración con el MIP[2744]

El 23 de octubre de 2021, en colaboración con el MIP impartimos plática de difusión de la cultura ambiental a niños y niñas, como parte de las actividades del Festival Nacional por la Cultura y los Bosques[2745].

Código de Ética

El 9 de noviembre de 2021, otorgamos capacitación sobre el Código de Ética al personal de la Dirección de Conservación y Restauración Forestal en el vivero de Ciudad Industrial de Villahermosa, beneficiando a 36 servidores públicos, dándoles a conocer los principios, valores y reglas de integridad que deben orientar el desempeño de sus funciones y toma de decisiones[2746].

Buen Fin Va por el Planeta

Entre el 8 y 11 de noviembre de 2021, participamos en el Programa "Buen Fin Va por el Planeta", con la plática virtual "Cuidado de los árboles", para alumnos de preescolar, primaria, secundaria y preparatoria del Colegio Champal[2747], brindamos orientación y asesoría con el fin de que cada alumno plante y cuide un árbol[2748].

Administración de riesgos

El 19 de noviembre de 2021, impartimos capacitación a 9 servidores públicos de la Direccion de Conservación y Restauracion Forestal sobre "Metodología de Administración de Riesgos", con el fin de ampliar la educación ambiental como parte de las actividades de conservación del sector forestal[2749].

Comando de incidentes 100-200

El 1 de octubre de 2021, impartimos el Curso Básico del Sistema de Comando de Incidentes 100-200, dirigido a 14 brigadistas de la COMESFOR y la CONAFOR[2750], mediante el cual se establecen estrategias que permiten prevenir los incendios, definir programas de combate, brindar atención inmediata a este tipo de incidentes y facilitar la coordinación entre las dependencias involucradas[2751].

2743 https://tabasco.gob.mx/comesfor
2744 https://tabasco.gob.mx/museo-papagayo
2745 https://www.facebook.com/444372008976466/posts/4472419682838325/
Vinculada a la línea de acción 3.4.3.9.1.5. del PED 2019-2024 y a la 3.8.8.24.1.1. del PSDAFP 2019-2024.
2746 https://www.facebook.com/Comisi%C3%B3n-Estatal-Forestal-183212781856428/photos/pcb.1998611740316514/1998611066983248/
Vinculada a la línea de acción 3.4.3.9.1.5. del PED 2019-2024; a la 3.8.8.24.1.3. del PSDAFP 2019-202; así como a la meta 15.2 de la Agenda 2030.
2747 https://www.facebook.com/colegiochampal/
2748 https://www.facebook.com/444372008976466/posts/4523102714436688/
Vinculada a la línea de acción 3.4.3.9.1.5. del PED 2019-2024; a la 3.8.8.24.1.1. del PSDAFP 2019-2024; así como a la meta 15.2 de la Agenda 2030
2749 https://www.facebook.com/444372008976466/posts/4559288527484773/
2750 https://www.gob.mx/conafor
2751 https://www.facebook.com/183212781856428/posts/1969209979923357/

Desarrollo forestal

Entre el 1 de octubre de 2021 y 30 de septiembre de 2022, impartimos el curso de derechos y obligaciones de las personas beneficiarias de los apoyos para el desarrollo forestal sustentable 2021 y 2022, para el establecimiento de sus plantaciones[2752].

Curso de derechos y obligaciones de beneficiarios del programa de desarrollo forestal sustentable 2021		
Fecha	**Lugar**	**Beneficiarios**
08/10/2021	Tenosique	15
11/11/2021	Centro y Balancán	114
	Total	**129**

Fuente: COMESFOR

Mesa de trabajo

El 23 de noviembre de 2021, como parte del Proyecto de fortalecimiento del uso de plataformas geográficas para la toma de decisiones, participamos en mesa de trabajo con la SBSCC[2753], Ecometrica[2754], ECOSUR[2755], UJAT[2756], SEMARNAT[2757], Promotoría de Desarollo Forestal de la CONAFOR[2758], y demás instituciones educativas, públicas y privadas participantes del sector ambiental, para implementación de las metas de mitigación en el sector forestal y de uso de suelo, con la participación de 31 personas[2759].

Capacitación

Entre el 28 y 29 de noviembre de 2021, fortalecimos las capacidades técnicas de los asesores forestales, mediante la impartición del curso “Elaboración y dictaminación de los informes de sobrevivencia inicial de plantaciones forestales establecidas”, en Villahermosa, beneficiando a 20 asesores de Campeche, Chiapas, Oaxaca, Tamaulipas, Veracruz y Tabasco[2760].

Mantenimiento de PFC

Entre el 1 de diciembre de 2021 y 30 de junio de 2022, CONAFOR[2761] asignó 1 millón 285 mil pesos a 13 productores de Cárdenas y Huimanguillo, para el mantenimiento de 321hectáreas de PFC[2762].

Reglas de Operación 2022

El 28 de diciembre de 2021, se publicó en el DOF, las Reglas de Operación 2022 de los

2752 https://www.facebook.com/permalink.php?story_fbid=1974150566095965&id=183212781856428
Vinculada a la línea de acción 3.4.3.9.1.1. del PED 2019-2024; a la 3.8.8.20.1.6. del PSDAFP 2019-2024; así como a la meta 15.2 de la Agenda 2030.
2753 https://tabasco.gob.mx/bienestar
2754 https://ecometrica.com/fr/
2755 https://www.ecosur.mx/
2756 https://www.ujat.mx/
2757 https://www.gob.mx/semarnat
2758 https://www.gob.mx/conafor
2759 https://www.facebook.com/permalink.php?story_fbid=2009149729262715&id=183212781856428
Vinculada a la línea de acción 3.4.3.9.1.1. del PED 2019-2024; a la 3.8.8.20.1.6. del PSDAFP 2019-2024; así como a la meta 15.2 de la Agenda 2030.
2760 https://www.facebook.com/permalink.php?story_fbid=1989292954581726&id=183212781856428
2761 https://www.gob.mx/conafor
2762 https://www.conafor.gob.mx/apoyos/index.php/inicio/download/21500

Apoyos para el Desarrollo Forestal Sustentable[2763], y la Convocatoria Regional Componente II Plantaciones Forestales Comerciales y Sistemas Agroforestales para el Bienestar[2764].

Programa Estatal de Manejo del Fuego 2022

El 3 de marzo de 2022, elaboramos el Programa Estatal de Manejo del Fuego 2022[2765] en coordinación con SEDAFOP[2766], IPCET[2767], CONANP[2768], SBSCC[2769], PROFEPA[2770], SEMARNAT[2771], CONAFOR[2772] y CONAGUA[2773]; e impartimos cursos para combatientes de incendios forestales[2774].

Cursos para combatientes de incendios forestales				
Fecha inicio	Fecha términoi	Lugar	Municipio	Beneficiarios
03/04/2022		Ranchería Adolfo López Mateos[2775]	Balancán	12
04/04/2022		Dirección de Seguridad Pública[2776]	Centla	15
29/04/2022		Ejido Puerto Ceiba[2777]	Paraíso	8
14/07/2022	29/07/2022	Localidades varias [2778]	Centla	193
18/07/2022		Localidades varias	Jonuta[2779]	43
22/09/2022		Localidades varias	Tenosique[2780]	43
23/09/2022		Localidades varias	Huimanguillo[2781]	47
26/09/2022		Localidades varias	Paraíso[2782]	37
			Total	398

Fuente: COMESFOR

Promoción

Como parte de las actividades de promoción de las Reglas de Operación del Programa de Apoyos para el Desarrollo Forestal Sustentable 2022, realizamos visitas beneficiando a técnicos y productores[2783]:

2763 https://www.conafor.gob.mx/apoyos//docs/adjuntos/5e53ee80881ddea8af544ee25945b2f9.pdf
2764 https://www.conafor.gob.mx/apoyos/index.php/inicio/app_apoyos#/detalle/2022/98
2765 Vinculada a la línea de acción 3.4.3.9.1.4. del PED 2019-2024; a la 3.8.8.23.1.7. del PSDAFP 2019-2024; así como a la meta 15.1 de la Agenda 2030.
2766 https://tabasco.gob.mx/sedafop
2767 https://tabasco.gob.mx/ipcet
2768 https://www.gob.mx/conanp
2769 https://tabasco.gob.mx/bienestar
2770 https://www.gob.mx/profepa
2771 https://www.gob.mx/semarnat
2772 https://www.gob.mx/conafor
2773 https://www.gob.mx/conagua
2774 Vinculada a la línea de acción 3.4.3.9.1.5. del PED 2019-2024; a la 3.8.8.23.1.3. del PSDAFP 2019-2024; así como a la meta 15.1 de la Agenda 2030.
2775 https://www.facebook.com/permalink.php?story_fbid=pfbid0ydNLcVU61VDXFK2yWbYAeqHoZGkTjeSWnKeELsARFMwHwi5DHBWy8nfVaw2TFVU1l&id=100076257514025
2776 https://www.facebook.com/permalink.php?story_fbid=pfbid02XVRSS36Kt6hnJgHkjtqKY2nu119TejjM4H6tiLGHob7zEQrGAwArHfJU6P4dy3g1l&id=100076257514025
2777 https://www.facebook.com/permalink.php?story_fbid=pfbid02d1kjxPuYmkhPwkmyeTB1kLt6nCCYFKpmTyropJMNXUv3obgMnZZkKgo3uaQozMQl&id=100076257514025
2778 https://www.facebook.com/permalink.php?story_fbid=pfbid028wzp6RUR3SUHvpZQ3sLiGgLZadVVkkmKCGpkpG8DEGwnpv6wzC2cxu8rJe9NUQ5Yl&id=100075233685689
2779 https://www.facebook.com/permalink.php?story_fbid=pfbid0p9XxnnSmGhAiwPWAQVBVXtbqAoMTtuxdnAKV7u9k4yAFjCnUn1znLnuHHp4pMvKdl&id=100075233685689
2780 https://www.facebook.com/permalink.php?story_fbid=pfbid033bWgkFW66SjXHLoNk4ZWVrF2mgMevsibkeZ5SjDAUEjaJniNfmeQwFfLHWDX9Bx2l&id=100075233685689
2781 https://www.facebook.com/permalink.php?story_fbid=pfbid0XrRwS8cF18ngR7PTMjzCLo4ReLX4ZKMa5DevJo1j5YJw58fKYaH6X713n1Yv6qQsl&id=100075233685689
2782 https://www.facebook.com/permalink.php?story_fbid=pfbid0PpKcBum2t18P7iwTvAv4toKtcg2NQBAzuLAJu8RtQLR9S2VHucGLE6bcjagkEDxpl&id=100075233685689
2783 Vinculada a la línea de acción 3.4.3.9.1.1. y 3.4.3.9.1.6. del PED 2019-2024; a la 3.8.8.20.1.11. y 3.8.8.20.1.6. del PSDAFP 2019-2024; así como a la meta 15.3 de Agenda 2030.

Visitas de promoción			
Fecha	**Lugar**	**Inversión**	**Beneficiarios**
07/01/2022	Centro[2784]	-	11
19/01/2022	Balancán de Domínguez, Balancán[2785]	$5,000.00	50
20/01/2022	La Sabana, Huimanguillo[2786]	$3,000.00	19
15/03/2022	Ejido Apatzingán, Balancán[2787]	$4,000.00	49
08/07/2022	Tenosique	$5,000.00	71
08/07/2022	Emiliano Zapata	$3,500.00	12
16/07/2022	Balancán	$5,000.00	51
17/07/2022	Cunduacán	$1,500.00	30
20/07/2022	Macuspana	$1,500.00	26
	Total	**$29,000.00**	**319**

Fuente: COMESFOR

Apoyos para plantaciones forestales

Entre el 1 de octubre de 2021 y 30 de septiembre de 2022, entregamos apoyos para el establecimiento de 2 mil 831 hectáreas de plantaciones forestales comerciales, con una inversión de 42 millones 458 mil 700 pesos, en Balancán, Centro, Cárdenas, Cunduacán, Emiliano Zapata, Huimanguillo, Jalapa, Jalpa de Méndez, Tacotalpa, Tenosique[2788]. Mantenemos el primer lugar nacional en plantaciones forestales comerciales.

Educación ambiental

El 26 de enero de 2022, con motivo del Día Internacional de la Educación Ambiental, participamos en el ciclo de conferencias organizado por la UJAT[2789], con el tema Educación Ambiental, beneficiando a 53 estudiantes y docentes[2790].

Establecimiento de plantaciones forestales

Entre el 1 de octubre de 2021 y 30 de septiembre de 2022, CONAFOR[2791] asignó recursos por 5 millones 326 mil 800 pesos, beneficiando a 20 productores para el establecimiento de 358 hectáreas, fortaleciendo los sistemas silvopastoriles del Estado[2792].

2784 https://tabasco.gob.mx/reunion-para-la-coordinacion-y-difusion-de-las-reglas-de-operacion-2022
2785 https://www.facebook.com/permalink.php?story_fbid=2050270965150591&id=183212781856428
2786 https://www.facebook.com/permalink.php?story_fbid=2051021731742181&id=183212781856428
2787 https://tabasco.gob.mx/promocion-de-reglas-de-operacion-2022-en-apatzingan
2788 Vinculada a la líea de acción 3.4.3.9.1.3. del PED 2019-2024; a la 3.8.8.20.1.6. del PSDAFP 2019-2024; así como a la meta 15.3 de la Agenda 2030. https://www.conafor.gob.mx/apoyos/index.php/inicio/download/21500
2789 https://www.ujat.mx/
2790 https://www.facebook.com/107109265138461/posts/129386196244101/
Vinculada a la línea de acción 3.4.3.9.1.5. del PED 2019-2024; a la 3.8.8.24.1.1. del PSDAFP 2019-2024; así como a la meta 15.1 de la Agenda 2030.
2791 https://www.gob.mx/conafor
2792 Vinculada al programa prioritario PPF del PED 2019-2024. https://tabasco.gob.mx/establecimiento-de-plantaciones-forestales-comerciales

Día Mundial de la Madre Tierra

Entre el 22 y 23 de abril de 2002, nos reunimos con personal de CONAGUA[2793], CEAS[2794] y MIP[2795] en la Plaza Sendero de Villahermosa, para ofrecer actividades didácticas infantiles y de esa forma celebrar el Día Mundial de la Madre Tierra[2796].

Capacitaciones

Entre el 1 de octubre de 2021 y 30 de septiembre de 2022, realizamos:

Cursos y talleres		
Fecha	**Nombre del taller o curso**	**Beneficiarios**
17/02/2022	Taller virtual para la elaboración del Programa de Manejo de la Reserva Ecológica de Río Playa[2797]	25
04/04/2022	Taller de Cultura Forestal a alumnos del jardín de niños Leoba Madrigal de Gil[2798]	58
07/04/2022	Taller de Cultura Forestal y conciencia ambiental a alumnos del ITSM[2799]	67
21/04/2022	Taller de Derechos y Obligaciones del Componente II Plantaciones Forestales Comerciales 2022, en Balancán[2800]	55
22/04/2022	Taller de Derechos y Obligaciones del Componente II Plantaciones Forestales Comerciales 2022, en Villahermosa[2801]	23
26/07/2022	Taller de Cultura Forestal a docentes de educación preescolar[2802]	48
06/08/2022	Taller de Cultura Forestal a habitantes de zona rural de Macuspana[2803]	24
06/08/2022	Taller de Cultura Forestal a habitantes de zona rural de Jonuta[2804]	44
12/08/2022	Taller de Cultura Forestal a habitantes de zona rural de Balancán[2805]	16
12/08/2022	Taller de Cultura Forestal a habitantes de zona rural de Emiliano Zapata[2806]	40
12/08/2022	Taller de Cultura Forestal y Reforestación en las canchas del ISSSTE en Centro[2807]	52

2793 https://www.gob.mx/conagua
2794 https://tabasco.gob.mx/ceas
2795 https://tabasco.gob.mx/papagayo
2796 Vinculada a la línea de acción 3.4.3.9.1.5. del PED 2019-2024; a la 3.8.8.24.1.1. del PSDAFP 2019-2024; así como a la meta 15.2 de la Agenda 2030.
2797 https://www.facebook.com/permalink.php?story_fbid=pfbid0pBTj5hxnNusMJjsmqA9QbCxpKVaHa43kvXrDwXTYhCrnZatcbsbe7HXbYkRPHBBGl&id=107109265138461
2798 https://www.facebook.com/permalink.php?story_fbid=pfbid0BrUGddruM6aZ81sZ5DDpiE9Z3tibuWMn8aDZtVRZQ7mFxrrhtB1MVb7jsypjKeV7l&id=100076257514025
2799 https://www.facebook.com/permalink.php?story_fbid=pfbid0kKgyiSWa9iTa9qVEHbp6aHcsZHx7faggeDfE5GPGhaDi58Tp7Kyva7AvSSj6ukSQl&id=100076257514025
2800 https://www.facebook.com/permalink.php?story_fbid=pfbid0Y5AfSweSpYMhZHZLx9RBdn5HgewaDLKQvm7yEEA6jRaTHGkt2Zbq2UCedh3dQ5Ebl&id=183212781856428
2801 https://www.facebook.com/permalink.php?story_fbid=pfbid0veAFBMYE6b4mtyrFTuNZYvxM1vQxNjrqvx6RNKRBNENRWc4cAXD9FNp1TDYtT24Tl&id=183212781856428
2802 https://www.facebook.com/permalink.php?story_fbid=pfbid0qLfHBxSCNdsAxicNz4Zgg6kvdTaz9YFqEYsz8paAUkTa76hcn34W6ikoaPtyiEE5l&id=100075233685689&__cft__[0]=AZV8e9qE57WVymrB4H3rWtnfsAIFhLgfGPZFRJOLb1RKypiF6PeEBFc7anygtvysDGhqRsGt6mlzfKubdkb-l5TeYAGgQdinACU25Ax
2803 https://www.facebook.com/permalink.php?story_fbid=pfbid0fdMYgbWfqpVQhqXDFkomGC1EuN6mFiHm4nbGc3xxfZRAHJSqNg5kgKUpAgBRFM1Gl&id=100075233685689&__cft__[0]=AZUg1loeBQXUgcc_hiOq31H41jKZaT6TBPYCG6vavAghUMZOAnh37Uzb7w4HHbDvrk97eUJwM53OvMLVZot5OR35Ffbs12w3qP5mo-F
2804 https://www.facebook.com/permalink.php?story_fbid=pfbid0fdMYgbWfqpVQhqXDFkomGC1EuN6mFiHm4nbGc3xxfZRAHJSqNg5kgKUpAgBRFM1Gl&id=100075233685689&__cft__[0]=AZUg1loeBQXUgcc_hiOq31H41jKZaT6TBPYCG6vavAghUMZOAnh37Uzb7w4HHbDvrk97eUJwM53OvMLVZot5OR35Ffbs12w3qP5mo-F
2805 https://www.facebook.com/permalink.php?story_fbid=pfbid031vK4Zzfs8S6PetpiU5d9xTXSNYnnv5Eo1nAHYM4BSD1MpY1W7GfSAp1S56vSJeRRl&id=100075233685689&__cft__[0]=AZW8h7T2sY43IwF5k7IKs4G4gA577QqjWQo8Z9KebVfNRwKmzuinw2_QEezJPqIX_r_oHEm_Pgs0Zw9TsN6-dc4TM6h00uFjsktpkZ
2806 https://www.facebook.com/permalink.php?story_fbid=pfbid031vK4Zzfs8S6PetpiU5d9xTXSNYnnv5Eo1nAHYM4BSD1MpY1W7GfSAp1S56vSJeRRl&id=100075233685689&__cft__[0]=AZW8h7T2sY43IwF5k7IKs4G4gA577QqjWQo8Z9KebVfNRwKmzuinw2_QEezJPqIX_r_oHEm_Pgs0Zw9TsN6-dc4TM6h00uFjsktpkZ
2807 https://www.facebook.com/permalink.php?story_fbid=pfbid0qsTX97GeB1J6sRGp5fAgacfSiYTw36eczf8rkJCXHRhdWRamuoMwXbS1MFwwo5K2l&id=100075233685689&__cft__[0]=AZUmIlyIsrh2affh8IZq2I5KWYpqt5G14MzU6SnoQGAwvfEDcF1kQDP4TmMJtIxjDo7jgVFjiHV7cYk_2ReSkHI7kgbnjCCVPtfHSEz

Cursos y talleres		
Fecha	**Nombre del taller o curso**	**Beneficiarios**
29/08/2022	Taller de Cultura Forestal y Reorestación social a alumnos del CBTA plantel 54[2808]	107
25/07/2022	Taller sobre Gestiones de Trámites Relacionados con las Plantaciones Forestales Comerciales, en coordinación con la AMEPLANFOR y SEMARNAT[2809]	80
21/09/2022	Taller de Derechos y Obligaciones de los beneficiarios del Programa de Desarrollo Forestal Sustentable 2022, a los cuales se les asignaron 1,220.48 hectáreas	50
	Total	**689**

Fuente: COMESFOR

Reforestación social

Entre el 1 de octubre de 2021 y 30 de septiembre de 2022, impartimos pláticas a estudiantes y sembramos árboles en las inmediaciones de instituciones educativas[2810], como parte de las acciones de reforestación social .

Reforestación social			
Fecha	**Lugar**	**Municipio**	**Beneficiarios**
06/05/2022	Escuela Primaria Alberto Vargas Hernández en Pomoca, sector Valle Real[2811]	Nacajuca	98
07/06/2022	Plática de reforestación con siembra de árboles a los alumnos del CBTIs plantel 163 en Villahermosa[2812]	Centro	60
27/08/2022	Reforestamos 2 hectáreas del ITZO	Centro	50
		Total	**208**

Fuente: COMESFOR

Brigada Rural de Manejo de Fuego 2022

Entre el 1 de abril y 1 de junio de 2022, integramos la Brigada Rural de Manejo de Fuego 2022, con su respectivo Curso Básico para Combatientes de Incendios Forestales, en el ejido Tres Brazos, Centla, con una inversión de 482 mil 800 pesos, en beneficio de la población[2813].

Producción de plantas

Entre el 1 de octubre de 2021 y 30 de septiembre de 2022, producimos 200 mil plantas forestales de especies de cedro, framboyán, samán, tatúan, acacia, tinto, macuilis, caoba, gmelina y eucalipto

2808 https://www.facebook.com/permalink.php?story_fbid=pfbid02PJwRq45bAEChmFzvkrE7SDuNS9XzaKaaNYNZinSF312U487UTLnF1SipZvzcMAd2l&id=100075233685689&__cft__[0]=AZUZbCz3M3vxloyw-CBueEPyPo4qiikxAMT2w38XanfwIlMeK1ueupbMXYfTCpDBR5DwcK0JbAdWUHagBQzVlh6WqcDwNtj3RuBqF

2809 https://tabasco.gob.mx/taller-sobre-gestiones-de-tramites-relacionados-con-plantaciones-forestales-comerciales

2810 Vinculada a la línea de acción 3.4.3.9.1.5. del PED 2019-2024; a la 3.8.8.24.1.1. del PSDAFP 2019-2024; así como a la meta 15.1 de la Agenda 2030.

2811 https://www.facebook.com/permalink.php?story_fbid=pfbid02VwDRfsKatRdEfnWXfYCZ9C4nXKZB4ysNdrW7eMQgMTJSckephqSDdSpW8cb55pixl&id=100076257514025

2812 https://www.facebook.com/permalink.php?story_fbid=pfbid02ABi7zrGRNxRnJoWuxac9vJYmi8kjzFeHsbz7UyaASkoWmEYp2uHcMzj8od29U8yFl&id=100076257514025

2813 Vinculada a la línea de acción 3.4.3.9.1.6. del PED 2019-2024; a la 3.8.8.23.1.3. del PSDAFP 2019-2024; así como a la meta 15.1 de la Agenda 2030. https://www.facebook.com/permalink.php?story_fbid=pfbid02cHFdirn5VT121igzX2FU8m2FVs4zCAYTAGHcnhLhWUqKzbiB2D6YW7fPBKx8Ak1Kl&id=100076257514025

eurograndis, en los viveros de COMESFOR, en beneficio de 1 mil habitantes[2814].

Convocatoria Desarrollo Forestal Sustentable 2022

Entre el 8 y el 20 de julio de 2022, promovimos la participación de productores interesados en el establecimiento de plantaciones forestales, en la Convocatoria Regional Región Sureste de los Apoyos para el Desarrollo Forestal Sustentable 2022, con una inversión de 10 mil 500 pesos, en beneficio de 180 productores[2815].

Atención de incendios

Entre el 1 de octubre de 2021 y 30 de septiembre de 2022, atendimos 18 reportes de incendios forestales en el ANP Pantanos de Centla, que afectaron 5 mil 692 hectáreas, en los ejidos Tabasquillo, el Faisán y Quintín Arauz[2816]; así como en Centro, Jalpa de Méndez y Jonuta, con una inversión de 474 mil 873 pesos[2817].

2814 Vinculada a la línea de acción 3.4.3.9.1.2. del PED 2019-2024; a la 3.8.8.22.1.1. del PSDAFP 2019-2024; al programa prioritario PPP del PED 2019-2024; así como a la meta 15.1 de la Agenda 2030.
https://www.facebook.com/permalink.php?story_fbid=pfbid02ae28BC6CbZv1fgLEGELtmJJnMd1DTesnAwVpeDF5LjYwSJvjvsEvtvZVrp6SpjhGl&id=100076257514025&__cft__[0]=AZVg3xSecJ9j_xNKnABnmFNYNHWn-Ga50cjqRinvcOvOGWXg5garJe8pMsu02FOB62VQe5QMhWQ0rudrxjxb1hP6DlpPH6RAFKcxMJoml27n35sFJTGdDMEC7AF493fJGYo&__tn__=%2CO%2CP-R
https://m.facebook.com/story.php?story_fbid=pfbid033ViyTWW2tb5UWczuCAaF1Xd6n16Boj5P9Xv735GJnDVF6zY5Fa1KS8VBvdMB7N2fl&id=100076257514025

2815 https://tabasco.gob.mx/promocion-y-difusion-de-la-convocatoria-regional-region-sureste-2022
Vinculada a la línea de acción 3.4.3.9.1.1. del PED 2019-2024; a la 3.8.8.20.1.6. del PSDAFP 2019-2022; así como a la meta 15.3 de la Agenda 2030.

2816 Vinculada a la línea de acción 3.4.3.9.1.6. del PED 2019-2024; a la 3.8.8.23.1.2. del PSDAFP 2019-2024; al programa prioritario PP del PED 2019-2024; así como a la meta 15.1 de la Agenda 2030.
https://www.facebook.com/permalink.php?story_fbid=pfbid0nW9y18VbCggVXF7rVxJijQrDxvfwAPSavM5URr9XnRdZgnESHtKduk6z6Aa7ggHrl&id=100076257514025

2817 https://www.facebook.com/permalink.php?story_fbid=pfbid036i36XG5YgygNga2F2bcEHA1y7vNR9ViWFNUVFEYuphjKkPaHmUbDNF4AqjPq22B7l&id=100075233685689
Vinculada al programa prioritario PP del PED 2019-2024.

Secretaría de Cultura (SC)[2818]

Programa nacional de salas de lectura

Entre el 1 de octubre y 31 de diciembre de 2021, ejecutamos 100 acciones de lectura[2819] derivadas del PNSL[2820], para modernizar el Sistema Estatal de Bibliotecas[2821].

Invitaciones PNSL

Entre el 1 de octubre y 31 de diciembre 2021, invitamos a la ciudadanía a fomentar la lectura:

Invitaciones PNSL			
No.	Fecha		Nombre
	Inicio	Término	
1	01/10/2021	18/10/2021	1er. Encuentro de Salas de Lectura "Juventudes"[2822]
2	27/10/2021	08/11/2021	1er. Encuentro Regional de la Zona Sur del PNSL Palabra, Voz y Meditación Lectora[2823]
3	28/10/2021		Celebración de los 26 años desde la creación del PNSL[2824]
4	15/12/2021	18/12/2021	XXIII Seminario Internacional del Fomento a la Lectura[2825]

Fuente : SC

PECDA

Entre el 1 de octubre y 31 de diciembre de 2021, realizamos pago de la tercera ministración de estímulos a beneficiarios de proyectos ganadores PECDA 2020-2021[2826], teniendo 23 artistas de las disciplinas de artes visuales, medios audivisuales, danza, literatura, música, teatro, con una inversión de 2 millones 370 mil pesos[2827].

CONARCH

El 26 de noviembre de 2021, participamos como miembro activo en la Segunda Sesión Ordinaria[2828] del CONARCH[2829], en el cual Tabasco destacó como líder en la lista a nivel nacional respecto al porcentaje (20.41%) de SIA inscritos en el RNA

2818 https://tabasco.gob.mx/cultura
2819 Vinculada a la línea de acción 2.6.3.3.3.2. del PED 2019-2024; a la 2.6.8.5.1.5. del PSDC 2019-2024; al programa prioritario PFL del PED 2019-2024; así como a la meta 4.7 de la Agenda 2030.
2820 http://culturatabasco.gob.mx/wp/wp-content/uploads/2021/07/C_PNSL2021_VF.pdf
2821 Vinculada a la línea de acción 2.6.3.3.3.2. del PED 2019-2024; a la 2.6.8.5.1.5. del PSDC 2019-2024; así como a la meta 4.7 de la Agenda 2030.
2822 https://www.facebook.com/268036859990805/photos/a.353482753331170 5/4174886785972440/
2823 https://drive.google.com/file/d/14q7ac946e1SQR1atElhiavBPA84AGfKI/view
2824 https://www.facebook.com/Cultura-Tabasco-268036859990805/photos/pcb.4226186474175804/4226186037509181
2825 http://culturatabasco.gob.mx/wp/wp-content/uploads/2021/11/Convocatorias3.pdf
2826 Resultados - Convocatorias (cultura.gob.mx)
2827 Vinculada a la línea de acción 2.6.3.2.1.4 del PED 2019-2024; a la 2.6.8.3.1.2.del PSDC 2019-2024; así como a la meta 11.4 de la Agenda 2030.
2828 https://www.facebook.com/watch/live/?ref=watch_permalink&v=951565448801053
https://www.gob.mx/cms/uploads/attachment/file/725502/Carpeta_Segunda_Sesi_n_Ordinaria_2021_CONARCH.pdf
2829 https://www.gob.mx/agn/articulos/consejo-nacional-de-archivos-conarch
https://tabasco.gob.mx/PeriodicoOficial/descargar/1669

(20 de 98 sujetos obligados inscritos, y 42 con avances en la conformación de su SIA)[2830].

Limpieza, conservación, digitalización y consulta LAET

Entre el 1 de octubre y 30 de junio de 2022, realizamos acciones[2831] de limpieza, restauración y depuración[2832] de los siguientes documentos:

Limpieza y conservación			
Fecha		Documento	Acción
Inicio	Término		
01/10/2021	31/10/2021	Fondo: Acervos especiales. Trabajo continuo	Depuración de la documentación gráfica (fotografías)
01/10/2021	30/11/2021	Fondo: Mejoras materiales. Segunda y tercera parte	Restauración
21/10/2021	28/10/2021	POET, 1997-2011	Rescate
21/10/2021	28/10/2021	POET, (La Libertada) 1870	Resutaración
01/12/2021	31/12/2021	POET, (La Libertada) 1870	Estabilización
03/01/2022	31/03/2022	POET, 1997-2011	Inventario
		Catálogos de la documentación histórica microfilmada	Transcripción continúa
		Colección bibliográfica Gabriela Gutiérrez Lomasto y Agenor González Valencia Tercera, cuarta y quinta parte	Inventario
		Fondo Guerra, 1915	Inventario
		Documentación histórica microfilmada del AGET (Fondo Colonias). Rollo 12	Digitalización[2833]
		Acervo histórico	Servicios de consulta
01/04/2022	30/06/2022	Trabajo continuó con el POET	Estabilización[2834]
01/04/2022	30/06/2022	Inventario de los POET, que conforma parte de los acervos especiales del AGET	Inventario[2835]
01/04/2022	30/04/2022	Fondo de Guerra	Inventario[2836]
01/04/2022	30/06/2022	Inventario de los POET, que conforma parte de los acervos especiales del AGET	Inventario[2837]
01/04/2022	30/04/2022	Inventario de diapositivas (transparencias) del Fondo Enrique González Pedrero	Inventario[2838]
01/04/2022	30/04/2022	Área de acervos (Fondo del Poder Ejecutivo del estado de Tabasco). Planta baja	Limpieza y ordenamiento[2839]
01/04/2022	30/06/2022	Colección bibliográfica Gabriela Gutiérrez Lomasto y Agenor González Valencia Tercera, cuarta y quinta partes	Inventario[2840]
01/04/2022	16/05/2022	Sala de consulta del AGET	Limpieza y organización[2841]

2830 Vinculada a la línea de acción 2.6.3.1.1.2 del PED 2019-2024; a la 2.6.8.6.2.2del PSDC 2019-2024; así como a la meta 11.4 de la Agenda 2030.
2831 Vinculada a la línea de acción 2.6.3.1.1.2 del PED 2019-2024; a la 2.6.8.6.1.1 del PSDC 2019-2024; así como a la meta 11.4 de la Agenda 2030.
2832 https://tabasco.gob.mx/sites/default/files/users/sctabasco/Limpieza_conservaci%C3%B3n_organizaci%C3%B3n_documentos_2022.pdf
2833 https://tabasco.gob.mx/sites/default/files/users/sctabasco/Digitalizar_conservar_difundir_2022.pdf
2834 https://tabasco.gob.mx/sites/default/files/users/sctabasco/2_Organizaci%C3%B3n_inventarios.pdf
2835 https://tabasco.gob.mx/sites/default/files/users/sctabasco/2_Organizaci%C3%B3n_inventarios.pdf
2836 https://tabasco.gob.mx/sites/default/files/users/sctabasco/2_Organizaci%C3%B3n_inventarios.pdf
2837 https://tabasco.gob.mx/sites/default/files/users/sctabasco/2_Organizaci%C3%B3n_inventarios.pdf
2838 https://tabasco.gob.mx/sites/default/files/users/sctabasco/2_Organizaci%C3%B3n_inventarios.pdf
2839 https://tabasco.gob.mx/sites/default/files/users/sctabasco/Consulta_acervo_historico_2022.pdf
2840 https://tabasco.gob.mx/sites/default/files/users/sctabasco/2_Organizaci%C3%B3n_inventarios.pdf
2841 https://tabasco.gob.mx/sites/default/files/users/sctabasco/Consulta_acervo_historico_2022.pdf

Limpieza y conservación			
Fecha		Documento	Acción
Inicio	Término		
14/04/2022	15/04/2022	Formatos de obligaciones de transparencia	Actulización[2842]
01/05/2022	30/06/2022	Fondo Registro Civil	Inventario[2843]
01/05/2022	30/06/2022	Inventario de rollos de microfilmes	Transcipción[2844]

Fuente: SC

Gestión documental y administración de archivos

Entre el 1 de octubre de 2021 y 30 de junio de 2022, en seguimiento a la implementación de la LAET[2845], realizamos acciones en beneficio de 3 mil 409 personas responsables de las áreas de archivos de los sujetos obligados[2846]:

Gestión documental y administración de archivos			
Fecha		Actividad	Participantes
Inicio	Término		
01/10/2021	31/12/2021	Asesorías técnicas y acompañamiento personalizado en materia de archivo[2847]	88
07/10/2021	08/12/2021	Curso Gestión documental y administración de archivos	94
18/10/2021	26/12/2021	Curso Procesos técnicos de la Unidad de correspondencia y Archivo de trámite	122
19/10/2021	20/12/2021	Curso Introducción a la legislación en materia archivística	455
21/10/2021	22/12/2021	Curso Gestión documental y administración de archivos	479
10/11/2021	12/11/2021	Curso Procesos técnicos de la Unidad de correspondencia y Archivo de trámite	334
18/11/2021	19/11/2021	Curso Conservación preventiva	357
25/11/2021	26/11/2021	Curso Auditorías archivísticas	355
03/01/2022	31/03/2022	Asesorías técnicas para la gestión documental y administración de archivos[2848]	24
03/01/2022	31/03/2022	Sesiones de acompañamiento personalizado para realizar sus obligaciones en materia de archivo[2849]	53
03/01/2022	04/01/2022	Curso - taller Costura de expedientes y Elaboración de guardas de primer nivel	6
14/01/2022		Charla Uso de imagen institucional[2850]	18
24/01/2022		Charla informativa LAET: aspectos generales	31
08/02/2022		Charla informativa LAET: aspectos generales	15
08/02/2022	09/02/2022	Curso Introducción a la legislación en materia archivística	98
10/02/2022	11/02/2022	Curso Gestión documental y Administración de archivos	109
10/02/2022	11/02/2022	Curso Uso de herramientas y funciones básicas de cuentas Google y Microsoft	15
16/02/2022	18/02/2022	Curso Procesos técnicos de la Unidad de correspondencia y Archivo de trámite	95

2842 https://tabasco.gob.mx/sites/default/files/users/sctabasco/Asesoria_2022.pdf
2843 https://tabasco.gob.mx/sites/default/files/users/sctabasco/2_Organizaci%C3%B3n_inventarios.pdf
2844 https://tabasco.gob.mx/sites/default/files/users/sctabasco/2_Organizaci%C3%B3n_inventarios.pdf
2845 https://tabasco.gob.mx/PeriodicoOficial/descargar/1669
2846 https://tabasco.gob.mx/sites/default/files/users/sctabasco/8_Capacitaci%C3%B3n_asesor%C3%ADa_l%C3%ADnea_2021.pdf
https://tabasco.gob.mx/sites/default/files/users/sctabasco/Cultura_archivistica_2022.pdf
2847 https://tabasco.gob.mx/sites/default/files/users/sctabasco/8_Capacitaci%C3%B3n_asesor%C3%ADa_l%C3%ADnea_2021.pdf
2848 https://tabasco.gob.mx/sites/default/files/users/sctabasco/Asesoria_2022.pdf
2849 https://tabasco.gob.mx/sites/default/files/users/sctabasco/Asesoria_2022.pdf
2850 https://tabasco.gob.mx/sites/default/files/users/sctabasco/Capacitacion_2022.pdf

Gestión documental y administración de archivos			
Fecha		Actividad	Participantes
Inicio	Término		
21/02/2022	22/02/2022	Curso Conservación preventiva	74
24/02/2022	25/02/2022	Curso Introducción a la digitalización documental	14
16/03/2022	18/03/2022	Curso Auditorías archivísticas	137
23/03/2022		Conferencia Inventario documental como herramienta de la gestión documental	145
24/03/2022		Conferencia El papel de los metadatos en la creación de colecciones digitales	164
01/04/2022	30/06/2022	Servicios de consulta del acervo histórico[2851]	4
01/04/2022	30/06/2022	Se elaboraron y entregaron 1,424 constancias, que certifican la participación en eventos académicos y culturales, así como la capacitación de servidores públicos[2852]	-
01/04/2022	30/06/2022	Se brindaron asesorías técnicas en gestión documental y administración de archivos. Dictamen de aprobación de registro y validación de instrumentos de control archivísticos (catálogo de disposición documental)[2853].	78
01/04/2022	30/06/2022	Sesiones de acompañamiento personalizado para realizar sus obligaciones en materia de archivo[2854].	45
06/06/2022	10/06/2022	Segundas Jornadas por los Archivos en Tabasco[2855]	-
		Total	**3,409**

Fuente: SC

Revista Futuralia

Entre el 1 de octubre 2021 y 30 de julio 2022, desarrollamos la revista cultural digital Futuralia[2856], en su tercera[2857] , cuarta[2858]y quinta[2859] edición[2860], la cual tiene por objetivo acercar a la población información relevante de acontecimientos artísticos y culturales, así como fomentar materiales de lectura en soportes digitales que faciliten, agilicen y diversifiquen el acceso a contenidos[2861]; incluimos artículo histórico “Un palacio flotante”[2862].

Convocatorias

Entre el 1 de octubre de 2021 y 30 de septiembre de 2022, publicamos convocatorias de talleres, con el fin de fomentar la lectura, cultura y arte entre los niños y adultos[2863].

2851 https://tabasco.gob.mx/sites/default/files/users/sctabasco/Consulta_acervo_historico_2022.pdf
2852 Vinculada a la línea de acción 2.6.3.1.1.2 del PED 2019-2024; a la 2.6.8.6.1.1 del PSDC 2019-2024; así como a la meta 11.4 de la Agenda 2030.
2853 Vinculada a la línea de acción 2.6.3.1.1.2 del PED 2019-2024; a la 2.6.8.6.1.3 del PSDC 2019-2024; así como a la meta 11.4 de la Agenda 2030.
2854 https://tabasco.gob.mx/sites/default/files/users/sctabasco/Asesoria_2022.pdf
2855 https://www.facebook.com/photo/?fbid=316847130626483&set=pcb.316847540626442
2856 http://culturatabasco.gob.mx/wp/wp-content/uploads/2022/01/Futuralia-No-4-VF.pdf
2857 http://culturatabasco.gob.mx/wp/wp-content/uploads/2021/10/Revista_Futuralia_Edicion_3_A_1-1.pdf
2858 http://culturatabasco.gob.mx/wp/wp-content/uploads/2022/01/Futuralia-No-4-VF.pdf?fbclid=IwAR0fS0e9yl0PrIdt4HuJ07tA8SNh7ejZjueYW-0yMmDe5-5ioAc3Nh-YrwA
2859 http://culturatabasco.gob.mx/wp/wp-content/uploads/Futuralia_5.pdf
2860 Vinculada a la línea de acción 2.6.3.1.1.1 del PED 2019-2024; a la 2.6.8.4.2.7 del PSDC 2019-2024; al proyecto prioritario PCLPE del PED 2019-2024; así como a la meta 4.7 de la Agenda 2030.
2861 Vinculada a la línea de acción 2.6.3.1.1.2 del PED 2019-2024; a la 2.6.8.6.5.2 del PSDC 2019-2024; así como a la meta 11.4 de la Agenda 2030.
2862 Vinculada a la línea de acción 2.6.3.1.1.3 del PED 2019-2024; a la 2.6.8.1.1.4 del PSDC 2019-2024; así como a la meta 11.4 de la Agenda 2030.
2863 Vinculada a la línea de acción 2.6.3.3.1.2 del PED 2019-2024; a la 2.6.8.4.1.3del PSDC 2019-2024; así como a la meta 4.7 de la Agenda 2030.

Convocatorias			
Fecha		Nombre	Dirigido a
Inicio	Término		
31/10/2021	07/11/2021	Taller Cajita de cuentos	Niños de 8 a 12 años[2864]
31/10/2021	14/11/2021	Taller Cajita de cuentos	Niños de 13 a 16 años[2865]
31/10/2021	14/11/2021	Leer para escribir	Público jovén y adultos[2866]
20/05/2022	30/06/2022	Convocatoria para alumnos de nuevo ingreso de la Escuela de Iniciación Artística asociada al INBAL[2867]	24 alumnos[2868]
23/05/2022	30/06/2022	Convocatoria para estudiar danza, música, teatro, artes plásticas y visuales en la Escuela de Iniciación Artística asociada al INBAL 2022 Casa de Artes José Gorostiza	Niñas y niños de 6 a 13 años y jóvenes entre 14 y 17 años[2869]
23/05/2022	03/06/2022	Convocatoria para participar en el PNSL 2022	Población en general[2870]
01/06/2022	30/06/2022	Convocatoria de Preinscripción de las Licenciaturas en Educación Artística, Promotor Cultural de Educación Artística y Licenciatura en Danza Clásica[2871]	91 alumnos[2872]
02/06/2022	20/06/20	Convocatoria para participar en el Programa Editorial 2022 de la SC	Grupos, asociaciones, instituciones educativas y culturales, así como a escritores, investigadores, creadores, periodistas y promotores culturales[2873]
03/06/2022	17/06/2022	Convocatorita al proceso de ingreso al [2874], Licenciaturas en Educación Artística, Promotor Cultural en Educación Artística y Danza Clásica 2022–2023	Población en general[2875]
11/07/2022	05/09/2022	Convocatoria del Premio Iberoamericano Bellas Artes de Poesía Carlos Pellicer[2876]	Población en general
27/07/2022	05/09/2022	Convocatoria del Programa Editorial [2877]de la SC[2878]	Población en general

Fuente: SC

Talleres, cursos, charlas, exposiciones, presentaciones y conferencias

Entre el 1 de octubre de 2021 y 30 de septiembre de 2022, impartimos talleres, cursos,

2864 http://culturatabasco.gob.mx/wp/wp-content/uploads/2021/11/Convocatorias2.pdf
2865 http://culturatabasco.gob.mx/wp/wp-content/uploads/2021/11/Convocatorias3.pdf
2866 http://culturatabasco.gob.mx/wp/wp-content/uploads/2021/11/Convocatorias1.pdf
2867 https://inba.gob.mx/
2868 https://www.facebook.com/photo?fbid=311362061174990&set=a.292776873033509
2869 http://culturatabasco.gob.mx/wp/wp-content/uploads/Convocatoria-PNSL-2022.pdf?fbclid=IwAR3Cn4rd30pMx2cfrKE8SL4wPWjvea1Zf7m6ZmgOmqhE-Qx6uYwpKWPwo9v4
2870 https://www.facebook.com/photo/?fbid=311461387831724&set=pb.100069035955526.-2207520000..
2871 Vinculada a la línea de acción 2.6.3.2.1.2 del PED 2019-2024; a la 2.6.8.3.1.1 del PSDC 2019-2024; al programa prioritario PFDA del PED 2019-2024; así como a la meta 4.7 de la Agenda 2030.
2872 https://bit.ly/3xh1jSd
2873 http://culturatabasco.gob.mx/wp/wp-content/uploads/Convocatoria-AIEC-SFLP-2022_VF.pdf
2874 https://www.mexicoescultura.com/recinto/49750/centro-de-estudios-e-investigacion-de-las-bellas-artes-ceiba-.html
2875 http://culturatabasco.gob.mx/wp/wp-content/uploads/Covocatoria-licenciaturas-2022-2023.pdf?fbclid=IwAR3JxzeilNXsy9yK7otpKCkQBlb3tsDiMbzLe1iJ-X99OL0WtGBZVa7yDWVQ
2876 https://culturatabasco.gob.mx/wp/wp-content/uploads/ConvocatoriaPBA_CarlosPellicer2022.pdf
2877 Vinculada a la línea de acción 2.6.3.1.2.3. del PED 2019-2024; a la 2.6.8.1.1. 5. del PFDA 2019-2024; así como a la meta 11.4 de la Agenda 2030.
2878 https://culturatabasco.gob.mx/wp/wp-content/uploads/AIEC_Convocatoria_Editorial_2022.pdf

charlas, exposiciones y conferencias, a fin de difundir el conocimiento a la población[2879].

Talleres, cursos, charlas, exposicones,presentaciones y conferencias			
Fecha		Curso	Participantes/ visualizaciones
Inicio	Término		
27/08/2021	22/10/2021	Exposición colectiva de fotografía, pintura y teatro "Enfoque teatral"[2880]	295
27/09/2021	27/10/2021	Exposición plástica "Pinté… Existí"[2881]	113
01/10/2021	17/11/2021	Exposición plástica "Manglares , Preservación visual de artistas paraiseños"[2882]	289
01/10/2021	31/12/2021	Exposición de Hacienda 2019[2883]	959
17/11/2021	10/12/2021	Inventario de colecciones fotográficas impresas para exposiciones[2884]	-
01/01/2022	31/03/2022	Exposición pulsaciones del fruto tropical de Anel Tadeo[2885]	380
01/01/2022	31/03/2022	Exhibición temporal de colecciones artísticas en resguardo del Estado y exposiciones temporales temáticas con artistas locales[2886]	-
02/01/2022	31/03/2022	Talleres para Centros Asistenciales DIF 2022, clases de Zapateo (Disciplina Danza Folklórica) para grupos de maternal, primaria secundaria y preparatoria, los lunes y miércoles de 2022	83
02/01/2022	31/03/2022	Talleres para Centros Asistenciales DIF 2022, clases de Ritmos latino, para niños y niñas de la Casa Hogar, los lunes y miércoles de 2022	24
02/01/2022	31/03/2022	Talleres para Centros Asistenciales DIF 2022, clases de Ritmos Latinos y Circuitos, para mujeres adolescentes, los lunes y miércoles de 2022	26
02/01/2022	31/03/2022	Talleres para Centros Asistenciales DIF 2022, clases de Ritmos Latinos y Expresión Corporal, para mujeres adolescentes, los lunes y miércoles de 2022	14
02/01/2022	31/03/2022	Talleres para Centros Asistenciales DIF 2022, clases de Ritmos Latinos y Expresión Corporal, para varones, los lunes y miércoles de 2022	32
02/01/2022	31/03/2022	Talleres para Centros Asistenciales DIF 2022, clases de Ritmos Latinos, para jóvenes, los lunes y miércoles de 2022	36
04/01/2022	13/02/2022	Exposición Colectiva “Alma de México” en Casa Museo Carlos Pellicer Cámara[2887]	-
08/01/2022		Monólogo “Malas Palabras” de Perla Szuchmacher, actiz Ángela Trujeque, dirección Alex de la Cruz. Entrada gratuita, Auditorio Carmen de la Mora en la Casa de Artes José Gorostiza[2888]	-
28/01/2022		ResiliArt. Mesa de Diálogo: Remuneración justa, protección de los derechos de autor y accesos a nuevas tecnologías en la era digital[2889]	2,626
10/02/2022	13/02/2022	Participación en el Taller Regional: Fortalecimiento de capacidades locales, salvaguardia del patrimonio inmaterial. Tren Maya [2890]	-
14/02/2022	31/03/2022	Inicio de clases de los talleres artísticos en danza, artes plásticas, música y teatro, para el ciclo escolar 2021-2022, de la Escuela de Iniciación Artística "Casa de Artes José Gorostiza" y de la Escuela de Iniciación Artística Asociada al INBAL[2891]	167

2879 Vinculada a las líneas de acción 2.6.3.2.2.2 y 2.6.3.2.1.3 del PED 2019-2024; a las 2.6.8.3.2.3 y 2.6.8.3.1.1 del PSDC 2019-2024; así como a las metas 4.7 y 11.4 de la Agenda 2030.
2880 https://www.youtube.com/watch?v=KPYIZKk2OGc
2881 https://www.facebook.com/Cultura-Tabasco-268036859990805/photos/4135604153234037
2882 https://www.youtube.com/watch?v=aRaGZ5bS4Vk
2883 https://www.youtube.com/watch?v=gIChKnGLuKA
2884 https://tabasco.gob.mx/sites/default/files/users/sctabasco/2_Organizaci%C3%B3n_inventarios.pdf
2885 https://www.elheraldodetabasco.com.mx/cultura/muestra-fotografica-polariza-los-sentidos-en-villahermosa-7624079.html
2886 https://www.facebook.com/Cultura-Tabasco-268036859990805/photos/pcb.4570464123081369/4570461379748310
2887 https://www.facebook.com/268036859990805/photos/a.272405716220586/4406846629443120/
2888 https://m.facebook.com/268036859990805/photos/a.3534827533311705/4436086186519164/?_rdr
2889 https://www.facebook.com/268036859990805/photos/a.487235824737573/4533284236799358/
2890 https://m.facebook.com/story.php?story_fbid=5051362741581349&id=113252792059060
2891 https://www.facebook.com/268036859990805/photos/a.272405716220586/4537483143046134

Talleres, cursos, charlas, exposicones,presentaciones y conferencias			
Fecha		Curso	Participantes/ visualizaciones
Inicio	Término		
16/02/2022	31/03/2022	Exposición fotográfica “Nueve lunas: a todas las madres” Por: Alejandra López-Zaballa[2892]	264
25/02/2022		Concurso Interno, por alumnos y docentes de la Escuela Estatal de Danza	150
28/02/2022[2893]		Mesa de Diálogo: “Del Conocimiento a la Acción. Voces y Señas de la Inclusión y la Interdisciplinariedad en la Formación Artística Cultural.(ResiliArt para Mondiacult 2022), transmitida por la UNESCO México[2894]	-
24/03/2022		Ponencia “Una primavera con Pellicer” en el CBTIS 163[2895]	-
31/03/2022	30/06/2022	Exposición Fotográfica Individual de la Mtra. Anel Tadeo “Pulsaciones del fruto tropical”[2896]	567
01/04/2022	17/04/2022	Exposición Fotográfica Nueve lunas: a todas las madres[2897]	22
01/04/2022	30/06/2022	“Nueva Exposición de la Colección de la Secretaría de Hacienda y Crédito Público”[2898]	1,360
01/04/2022	30/06/2022	Se realizó la difusión de la obra de títires “Museíto, una aventura cultural”[2899]	-
12/04/2022		Curso “Introducción a la Digitalización Documental”[2900]	118
19/04/2022	20/04/2022	Curso “Introducción a la Legislación en Materia Archivística”[2901]	138
21/04/2022	22/04/2022	Curso “Gestión Documental y Administración de Archivos”[2902]	147
23/04/2022		Presentación del libro: “Víctimas y Victimarios”[2903]	988
		Presentación del libro: “A mi Padre lo Mató la Nauyaca y otras[2904]	1,400
		Presentación del libro “Con Daños y Prejuicios”[2905]	910
		Presentación del libro: “Travesías del leñador”[2906]	1,200
		Charla: “Los Desafíos del Periodismo”[2907]	1,100
		Presentación del libro: “Cuando se Nombra el Silencio”[2908]	1,500
		Presentación del libro:“El Camino de los Cuentos”[2909]	3,500
		Presentación del libro “Relatos en Claroscuro y de Tinieblas”[2910]	864
		En el marco de la celebración del Día Mundial del Libro, se llevaron a cabo en la biblioteca pública del estado “José María Pino Suárez” talleres, lectura en voz alta y lectura de poesía braille, presentación de 7 libros y conferencias en línea[2911]	6,378

2892 https://www.tabascohoy.com/abren-cuatro-dias-de-homenaje-al-poeta-de-america/
2893 Dirigido a niños y niñas con discapacidad.
2894 https://fb.watch/bwH-0INagb/
2895 https://www.facebook.com/DGETICBTis163/photos/pcb.3180119975566295/3180119808899645
2896 https://online.fliphtml5.com/uvfos/ztrd/#p=21
2897 https://www.xevt.com/tabasco/ensena-alejandra-lopez-zaballa-a-contar-historias-a-traves-de-la-fotografia/197469
2898 https://www.facebook.com/photo?fbid=331567139154482&set=pb.100069035955526.-2207520000.
2899 https://www.facebook.com/watch/?v=362632145914456
2900 https://tabasco.gob.mx/sites/default/files/users/sctabasco/Capacitacion_2022.pdf
2901 https://tabasco.gob.mx/sites/default/files/users/sctabasco/Capacitacion_2022.pdf
2902 https://tabasco.gob.mx/sites/default/files/users/sctabasco/Capacitacion_2022.pdf
2903 https://www.facebook.com/268036859990805/videos/1152875715447847/
2904 https://www.facebook.com/268036859990805/videos/557921679098782
2905 https://www.facebook.com/268036859990805/videos/1135247377262378
2906 https://www.facebook.com/268036859990805/videos/406155938179698
2907 https://www.facebook.com/268036859990805/videos/2388076831335307
2908 https://www.facebook.com/268036859990805/videos/556349292861369
2909 https://www.facebook.com/268036859990805/videos/4967147216709738
2910 https://www.facebook.com/268036859990805/videos/1302184233600418
2911 https://www.facebook.com/Cultura-Tabasco-268036859990805/photos/pcb.4776367275824385/4776363255824787/

Talleres, cursos, charlas, exposicones,presentaciones y conferencias			
Fecha		Curso	Participantes/ visualizaciones
Inicio	Término		
25/04/2022		Taller: Elaboración de Títere de dedo, impartido por la Mtra. Myrna Corzo Frías, docente de la Escuela de Iniciación Artística "Casa de Artes José Gorostiza"[2912]	9
26/04/2022	27/04/2022	Taller: Coreografía, impartido por la Mtra. Ericka Ivón Ramírez Urdaneta, docente de la Escuela de Iniciación Artística "Casa de Artes José Gorostiza"[2913]	18
26/04/2022	28/04/2022	Taller: Elaboración de Instrumentos Musicales, impartido por la Mtra. Alejandra AdoraciónMendoza Rivera, docente de la Escuela de Iniciación Artística "Casa de Artes José Gorostiza"[2914].	6
27/04/2022		Donación de dispositivos para mejorar la calidad de lectura en las personas con debilidad visual por parte de la Dirección General de Bibliotecas[2915]	-
27/04/2022	29/04/2022	Curso "Procesos Técnicos de la Unidad de Correspondencia y Archivo de Trámite"[2916]	173
29/04/2022		Charla Virtual: Los Elementos de la Danza, impartida por la Mtra. Ericka Ivón Ramírez Urdaneta, docente de la Escuela de Iniciación Artística "Casa de Artes José Gorostiza"[2917]	32
03/05/2022	25/05/2022	Exposición colectiva denominada "Mes del Ilustrador"[2918]	-
04/05/2022	05/05/2022	Taller " Creación de personajes en la ilustración": Laura Suárez[2919]	60
04/05/2022		Conferencia "Incursionando en el arte del comic": Kristen Gudsnuk[2920]	34
04/05/2022	30/06/2022	Exposición "El Universo de lo Imaginario": Laura Suárez[2921]	2,000
05/05/2022		Conferencia "El oficio del Ilustrador": Laura Suárez[2922]	43
05/05/2022	30/06/2022	Exposición "El Aroma de la Noche": Francisco Rebollo[2923]	1,500
06/05/2022	30/06/2022	Exposición" The Cat Conspiracy": Carlos Muñoz[2924]	1,500
12/05/2022	13/05/2022	Curso "Introducción a la Digitalización Documental"[2925]	156
17/05/2022	20/05/2022	Curso "Procesos Técnicos del Archivo de Concentración"[2926]	17
19/05/2022		Conferencia "Achac, de arquitecto a ilustrador": Abrahám Chacón[2927]	47

2912 https://www.facebook.com/268036859990805/photos/a.272405716220586/4771145279679918/
2913 https://www.facebook.com/268036859990805/photos/a.272405716220586/4771162203011559/
2914 https://www.facebook.com/268036859990805/photos/a.272405716220586/4771155256345587/
2915 Vinculada a la línea de acción 2.6.3.3.1.5 del PED 2019-2024; a la 2.6.8.5.1.6 del PSDC 2019-2024; así como a la meta 4.2 de la Agenda 2030.
2916 https://tabasco.gob.mx/sites/default/files/users/sctabasco/Capacitacion_2022.pdf
2917 https://www.youtube.com/watch?v=CgUovBr9Snk
2918 https://www.facebook.com/permalink.php?story_fbid=pfbid02LLg97V9ygRHRikPuKHydMDhxY5k17S8qZ1RdstfYpYgYJHZSst8krnBbps3ZkyXql&id=100069035955526
2919 https://www.facebook.com/permalink.php?story_fbid=pfbid02y7zAFdneHv3mCFpQbGLP8BeQR2NWPQrBfap1ZwhRWLToQPeNEmxfjNLXdW1Hgekpl&id=100069035955526
2920 https://www.facebook.com/permalink.php?story_fbid=pfbid02uSGBYFQoJzCcEQmWnmFDfqpZqPzM2RUzFdjZxq9fnbqUSQs6ZDJXwqbQezuML8t4l&id=100069035955526
2921 https://www.facebook.com/permalink.php?story_fbid=pfbid023WZD3GyTka5iFsioykEN1KJZFRvidtvmHA55XPeUz4B97RmYX1D4fE3x2W8qA17Sl&id=100069035955526
2922 https://www.facebook.com/permalink.php?story_fbid=pfbid0xxNp32Ge2Uqc8BjWAMxcWU468SZvScHQxFUBAFvU86ywLXY1h6ij47pMY8K3SEJxl&id=268036859990805
2923 https://www.facebook.com/permalink.php?story_fbid=pfbid023WZD3GyTka5iFsioykEN1KJZFRvidtvmHA55XPeUz4B97RmYX1D4fE3x2W8qA17Sl&id=100069035955526
2924 https://novedadesdetabasco.com.mx/2022/05/04/es-el-tiempo-de-la-cultura-en-tabasco-carlos-merino/
2925 https://tabasco.gob.mx/sites/default/files/users/sctabasco/Capacitacion_2022.pdf
2926 https://tabasco.gob.mx/sites/default/files/users/sctabasco/Capacitacion_2022.pdf
2927 https://www.facebook.com/permalink.php?story_fbid=pfbid02SU3cCChiS7PuWVFxeCLHU5UhC2DJwLi779b7g9T7bHRyG8rTrj5xVkR2pyLxRDFUl&id=100069035955526

Talleres, cursos, charlas, exposicones,presentaciones y conferencias			
Fecha		Curso	Participantes/ visualizaciones
Inicio	Término		
20/05/20		Conferencia “Identidad y voz propia para nuevos artistas”: Lorenzo Lugo McKelvain[2928]	30
		Taller “De las Ideas al Trazo”: Abrahám Chacón[2929]	38
		Taller “Recursos para la Ilustración y técnicas mixtas”: Lorenzo Lugo McKelvain[2930]	29
		Taller “Sombra y Color Digital”: Abrahám Chacón[2931]	21
		Taller “Ilustración con realidad aumentada”: Abrahám Chacón[2932]	22
23/05/2022	27/05/2022	1a. Semana Virtual de Educación Artísticas Dirección de Educación Artística[2933]	325
23/05/2022		Charla: Importancia de la Iniciación Artística, impartida por el Mtro. José Luis Hernández Gutiérrez, Coordinador Académico del Programa Nacional de Escuelas de Iniciación Artística del INBAL, dentro de la 1a. Semana Virtual de Educación Artística[2934]	918
		Ponencia: Diseño curricular y docencia, más allá del plan de estudios impartida por el Mtro. Martín Cruz Gatica, Subdirector de Asuntos Académicos y docentes del INBAL, dentro de la 1a. Semana Virtual de Educación Artística[2935]	1,014
24/05/2022		Ponencia: Impacto Social de Proyectos Culturales, impartida por el Mtro. Pablo Fernández Compañ, Profesor asociado en el Programa de Gestión Cultural de la Universidad de Barcelona e Investigador en el Proyecto MESOC, dentro de la 1a. Semana Virtual de Educación Artística[2936]	826
		Ponencia: El arte como emprendimiento local, impartida por la Mtra. Miriana Partida Zamora, docente, Profesora, politóloga, cinéfila, seriéfila y lectora, dentro de la 1a. Semana Virtual de Educación Artística[2937]	1,017
25/05/2022		Taller: Teatro Playback/Teatro espontáneo, impartido por la Mtra. Lorena Margarita Núñez Briones, Co-Directora de la Escuela Mexicana de Teatro Playback, dentro de la 1a. Semana Virtual de Educación Artística[2938]	57
26/05/2022		Pintura Mural en Vivo: Santi Moix[2939]	100
25/05/2022	27/05/2022	Curso “Auditorías Archivísticas”[2940]	120
26/05/2022		Ponencia: Características, necesidades y opciones para los estudios musicales en el extranjero, con el Mtro. Luis Alberto García Osorio, docente en el nivel Técnico Superior Universitario en la UJAT y la Escuela de Iniciación Artística “Casa de Artes José Gorostiza”, dentro de la 1a. Semana Virtual de Educación Artística[2941]	626

2928 https://www.facebook.com/permalink.php?story_fbid=pfbid02SU3cCChiS7PuWVFxeCLHU5UhC2DJwLi779b7g9T7bHRyG8rTrj5xVkR2pyLxRDFUl&id=100069035955526
2929 https://www.facebook.com/268036859990805/photos/pcb.4779166938877752/4779165785544534/?type=3&theater
2930 https://www.facebook.com/268036859990805/photos/pcb.4779166938877752/4779165785544534/?type=3&theater
2931 https://www.facebook.com/permalink.php?story_fbid=pfbid0AQbPisU5oY41AFdA9BMZF5pJaHhJiJ349eigc3dek9Ba7cYKLhPtAm68kzKyaexEl&id=100069035955526
2932 https://www.facebook.com/permalink.php?story_fbid=pfbid0AQbPisU5oY41AFdA9BMZF5pJaHhJiJ349eigc3dek9Ba7cYKLhPtAm68kzKyaexEl&id=100069035955526
2933 https://www.youtube.com/watch?v=DvjjSNIZMts
2934 https://fb.watch/de9gScmlaV/
2935 https://www.youtube.com/watch?v=5jIphQDiXI4
2936 https://www.youtube.com/watch?v=oSN7Ip4g9bc
2937 https://fb.watch/ddXu0QH-hF/
2938 https://www.facebook.com/photo?fbid=295153006129229&set=pcb.295081499469713
2939 https://www.facebook.com/permalink.php?story_fbid=pfbid0nuxbYCGZ2mvyoWLXnsFmSFau8KpeqELcL587WakM3wamuM43gubFeN5GUaVVcCzwl&id=100069035955526
2940 https://tabasco.gob.mx/sites/default/files/users/sctabasco/Capacitacion_2022.pdf
2941 https://www.facebook.com/watch/?v=413394220640805

Talleres, cursos, charlas, exposicones,presentaciones y conferencias			
Fecha		Curso	Participantes/ visualizaciones
Inicio	Término		
27/05/2022		Taller: Economía y emprendimiento para artistas en la era digital, impartido por el Mtro. Luis Roberto Mejía Salazar, Coach de Be Trader Academy, y Mtro. de tenis de mesa en Mérida, Yucatán, dentro de la 1a. Semana Virtual de Educación Artística[2942]	36
		Ponencia: La Educación Artística[2943] en los contextos penitenciarios. Una estrategia vinculada a la reinserción social, impartida por el Mtro. Jordan Vladimir Tello Ibarra, docente, investigador de la Universidad Autónoma de Nayrit, Becario de Doctorado CONACY	30
14/06/2022	15/06/2022	Curso "Introducción a la Legislación en Materia Archivística"[2944]	148
16/06/2022	17/06/2022	Curso "Gestión Documental y Administración de Archivos"[2945]	147
21/06/2022	22/06/2022	Curso "Digitalización Documental"[2946]	10
22/06/2022	24/06/2022	Muestras de Fin de Cursos de alumnos de la Escuela Estatatal de Danza, ciclo escolar 2021-2022[2947]	615
22/06/2022	24/06/2022	Exámen Profesional de alumnos de la Escuela Estatal de Danza, Generaciones 9º y 10ª de la Licenciatura en Danza Clásica[2948]	615
23/06/2022	24/06/2022	3ª Muestra de Cine en Lenguas Indígenas[2949]	-
24/06/2022		Examen profesional de la 9ª y 10ª generación de la Licenciatura en Danza Clásica[2950]	-
01/07/2022	30/08/2022	Exposición de la SHCP[2951]	955
01/07/2022	30/09/2022	Recital de música académica "Manuel María Ponce, un esplendor del nacionalismo mexicano"[2952]	-
01/07/2022	19/08/2022	Taller Mi Verano en la Biblioteca[2953]	-
05/07/2022	06/09/2022	Se capacita a personal de la Dirección de Culturas Populares e Indígenas en temas de gastronomía a través del seminario permanente Cocinas en México, Procesos biosociales, históricos y de reproducción cultural, con los siguientes temas: Intercambio alimentario entre Brasil y Latinoamérica, Conversatorio "Los sabores del conflictos" y La cocina texmex: su historia y continuidad, por medio del proyecto cocinas en México[2954]	1
14/07/2022		IMCINE "Ciclo Literatura y Cine" El maestro prodigioso[2955]	17
15/07/2022		IMCINE "Ciclo Literatura y Cine" Figuras de la pasión[2956]	12
21/07/2022		IMCINE "Ciclo Literatura y Cine" La cuarta casa Un retrato de Elena Garro Octavio Paz, El lenguaje de los árboles[2957]	8

2942 https://www.facebook.com/photo?fbid=295153066129223&set=pcb.295081499469713
2943 https://www.youtube.com/watch?v=IMz9g581TSs
2944 https://tabasco.gob.mx/sites/default/files/users/sctabasco/Capacitacion_2022.pdf
2945 https://tabasco.gob.mx/sites/default/files/users/sctabasco/Capacitacion_2022.pdf
2946 https://tabasco.gob.mx/sites/default/files/users/sctabasco/Capacitacion_2022.pdf
2947 https://www.facebook.com/photo?fbid=502426651679120&set=pcb.502428418345610
https://fb.watch/eeZPljvUw_/
2948 Vinculada a la línea de acción 2.6.3.2.1.2 del PED 2019-2024; a la 2.6.8.3.1.1 del PSDC 2019-2024; así como a la meta 4.7 de la Agenda 2030.
2949 https://www.facebook.com/photo?fbid=328353766142486&set=a.292776873033509
2950 https://www.facebook.com/photo?fbid=501030945152024&set=pcb.501031091818676
2951 https://www.facebook.com/photo.php?fbid=331567139154482&set=pb.100069035955526.-2207520000..&type=3
2952 https://www.facebook.com/photo/?fbid=390705536573975&set=a.292776873033509
2953 https://m.facebook.com/story.php?story_fbid=336424382002091&id=100069035955526
2954 https://www.youtube.com/watch?v=_PvR23VxTZ0
2955 https://www.facebook.com/photo.php?fbid=344882281156301&set=pb.100069035955526.-2207520000..&type=3
2956 https://www.facebook.com/photo.php?fbid=344882281156301&set=pb.100069035955526.-2207520000..&type=3
2957 https://www.facebook.com/photo?fbid=344882431156286&set=pb.100069035955526.-2207520000..

Talleres, cursos, charlas, exposicones,presentaciones y conferencias			
Fecha		Curso	Participantes/ visualizaciones
Inicio	Término		
22/07/2022		IMCINE “Ciclo Literatura y Cine” Algo sobre Jaime Sabines Guadalupe Amor, un ensayo mitológico[2958]	13
28/07/2022		Taller “Uso Gastronómico de la Yuca” impartido por la Mtra. Elisabeth Casanova García, Directora de Culturas Populares e Indígenas de la SC[2959]	27
29/07/2022		Muestras Pedagógicas de los talleres de Música, Danza, Teatro y Artes Plásticas, por alumnos de la Escuela de Iniciación Artística “Casa de Artes José Gorostiza”, se contó con la presencia de la Mtra. Alexandra Rebolledo González, Subsecretaria de Desarrollo Cultural y la Mtra. Erandi Rodríguez Juárez, Directora General de Educación Artística[2960]	90
01/08/2022	26/08/2022	Talleres de verano 2022. (Primero y Segundo bloque), en las áreas de Música, Danza, Artes Plásticas y Teatro, de la Escuela de Iniciación Artística “Casa de Artes José Gorostiza”[2961]	174
03/08/2022		Cortos de Animación p/jóvenes[2962]	28
04/08/2022		Cortos de Animación p/jóvenes[2963]	24
05/08/2022	14/09/2022	Taller de Guión, impartido por Ricardo Bonet, Director del Departamento de Cinematografía de la Universidad Veracruzana, dentro del Proyecto Alfabetización Cinematográfica AIEC 2022[2964]	39
05/08/2022		Presentación de libro. Cacao. La Planta que transita los tiempos, donde la MC. Elisabeth Casanova García, Directora de Culturas Populares e Indígenas de la Secretaria de Cultura de Tabasco, participa como una de las investigadoras de este libro[2965]	4
08/08/2022		Charla: Sí se puede vivir del Arte[2966]	362
		Charla “Propiedad intelectual y derechos de autor en el ámbito digital”[2967]	136
09/08/2022		Conversatorio: Ciudades y ecosistemas creativos en la economía naranja. Experiencias de Puebla, con Salvador Orozco Fernández[2968]	186
		Charla: Creando, colaborando y viralizando contenido musical[2969]	340
19/08/2022	23/08/2022	Taller de Carpeta para Proyecto Cinematográfico[2970]	16

2958 https://www.facebook.com/photo/?fbid=344885711155958&set=pb.100069035955526.-2207520000..
2959 https://www.facebook.com/100000628003798/posts/pfbid02HHevHfXKaqNHRswWfGf98DeGQNBY8uWd7aKieYRa13338RoSLaXc8Rm82bqvi97cl/?-d=w&extid=7MtrtK&fs=e&mibextid=ccMS3j
2960 https://www.facebook.com/268036859990805/photos/a.272405716220586/4537483143046134/
2961 https://www.facebook.com/photo?fbid=344952101149319&set=pcb.344959201148609
2962 https://www.facebook.com/photo/?fbid=377764421201420&set=pcb.377765554534640
2963 https://www.facebook.com/photo?fbid=377764497868079&set=pb.100069035955526.-2207520000..
2964 https://tabasco.gob.mx/proyectos_AIEC_2022
2965 https://www.facebook.com/107720114293276/posts/pfbid0mkPGZec4dD9eWTq2iBHUzrWiPQVtE8i18cPke3TCYsj1pJDh3xj4hQm5gko3kaoql/
2966 https://youtu.be/wMt48xef8_I
2967 https://youtu.be/ABp11-UMkHw
2968 https://youtu.be/L87j5yf7QEw
2969 https://youtu.be/-mYSqeYYVPs
2970 https://tabasco.gob.mx/proyectos_AIEC_2022

Talleres, cursos, charlas, exposicones,presentaciones y conferencias			
Fecha		Curso	Participantes/ visualizaciones
Inicio	Término		
22/08/2022		Conferencia: "El poder de la niñez y la juventud para transformar la realidad por medio de la creatividad "Nuevas Voces[2971]	-
		Mesa Redonda: “Jóvenes Cultura y Nuevas Tecnologías” Nuevas Voces[2972]	-
		Mesa Redonda: "Formación cultural en infancia y juventudes, voces desde la periferia" Nuevas Voces[2973]	-
		Conversatorio: "El impulso a las nuevas vocs desde lo local: Experiencias de jóvenes creadores. Nuevas voces[2974]	-
		Mesa Redonda: Jóvenes, Cultura y Nuevas Tecnologías, con la participación de Analida Galindo de Panamá, Camille Selvon de Trinidad y Tobago, Julia Narcy de Argentina y Digital Invaders de México, moderando la mesa la Mtra. Isabel Gil[2975]	390
		Conversatorio: El impulso a las nuevas voces creativas desde lo local: experiencias de jóvenes creadores, con la participación de Laura Suárez de España, Lety Vázquez de México, Kelvin Chikumbirike de Zimbabwe, Felipe Muñoz Tirado de Chile y Natasha Fuchs de Alemania; moderando la mesa la Lic. Ana Marcela Medina Cárdenas[2976]	785
		Mesa Redonda: Formación cultural en infancias y juventudes, voces desde la periferia, con la participación de Ananda Bena-Weber de Estados Unidos, Anurupa Roy, de la India, Verónica Bernal de México y la Colmenita de Cuba, moderando la mesa el Mtro. Pablo Solís Vega[2977]	760
29/08/2022		Conferencia sobre Introducción a la alfabetización mediática, impartida por el Dr. Mario Barro Hernández, de la Facultad de Artes y Diseño de la UNAM, del Proyecto Alfabetización Cinematográfica AIEC 2022 y Conformación del Acervo Tabasqueño de Cine y Audiovisual Educativo 2022[2978]	150
		Conferencia "Alfabetización Cinematográfica”[2979]	160
		Inauguración del CCAM[2980]	-
		Inicio de clases de las Licenciaturas en Educación Artística, Promotor Cultural en Educación Artística y Danza Clásica, ciclo escolar 2022-2023[2981]	266
30/08/2022		Taller de Asesoría Personalizada de Proyectos Fílmicos, de acuerdo a la estapa en la que se encuentren[2982]	16
		Taller Intensivo de Introducción a la Animación Bidimensional Digital[2983]	16
		Taller de Realización de Cortometraje[2984]	16
		Proyección “El océano secreto” de Jean-Michel Cousteau[2985]	-
		Proyección Megapantalla “Arqueoastronomía Maya: observadores del universo” “Arqueoastronomía Mexicca: entre el espacio y el tiempo”[2986]	-

2971 https://fb.watch/fQisb-fF6d/
2972 https://fb.watch/fQlJMlCSTv/
2973 https://fb.watch/fQmb2HE4dN/
2974 https://fb.watch/fQmKfKNCbB/
2975 https://www.facebook.com/100069035955526/videos/458909616118528
2976 https://www.facebook.com/100069035955526/videos/1107268429873272
2977 https://www.facebook.com/100069035955526/videos/1980687412118062
2978 https://fb.watch/flZ9DMb40a/
2979 https://www.facebook.com/photo/?fbid=376544007990128&set=pcb.376544451323417
2980 https://www.facebook.com/permalink.phpstory_fbid=pfbid0JFA1RAJtebnMo7TN7ts7qsPUYtcxLp62CwLrXVNPxGURjkuWZ9ndxuQcJWzBxM-Gol&id=100069035955526
2981 https://www.facebook.com/photo/?fbid=318754030435793&set=pb.100069035955526.-22075200
2982 https://tabasco.gob.mx/proyectos_AIEC_2022
2983 https://tabasco.gob.mx/proyectos_AIEC_2022
2984 https://www.facebook.com/photo/?fbid=358308169813712&set=a.292776873033509
2985 https://www.facebook.com/photo.php?fbid=377143354596860&set=pb.100069035955526.-2207520000..&type=3
2986 https://www.facebook.com/photo/?fbid=377143357930193&set=pb.100069035955526.-2207520000..

Talleres, cursos, charlas, exposicones,presentaciones y conferencias			
Fecha		Curso	Participantes/ visualizaciones
Inicio	Término		
31/08/2022		Ceremonia de entrega del Premio Primera Novela 2022 en su segunda edición y reapertura del Planetario Tabasco 2000[2987]	-
01/09/2022		Inicio de clases de Iniciación Musical, de la Escuela Estatal de Música,ciclo escolar 2022-2023[2988]	80
		Inicio de clases de Talleres de la Escuela de Iniciación Artítica “Casa de Artes José Gorostiza” de Música, Danza, Teatro y Artes Plásticas, ciclo escolar 2022-2023[2989]	328
		Inicio de clases de la Escuela de Iniciación Artística Asociada al INBAL, ciclo escolar 2022-2023[2990]	71
03/09/2022		Cortos De Animación para jóvenes[2991]	18
05/09/2022		Presentación de Libro: Haciendo posible lo imposible, por Rafael de Jesús Echeverría Fuentes, Lic. en Informática, emprendedor, gestor, fundador de proyectos para la innovación y startups, dentro de la 2a. Semana Digital de la Economía Creativa 2022	366
		Taller: Creación de narrativas digitales. (2 sesiones), impartido por Atahualpa Espinosa Magaña e Inés Aceves Barrios, de la Coordinación educativa del Centro de Cultura Digital[2992]	24
		Charla “El encadenamiento productivo y la industria creativa”, impartida por la Mtra. Miriana Partida Zamora, politóloga y docente en la Universidad Vizcaya de las Américas, dentro de la 2a. Semana Dígital de la Economía Creativa 2022[2993]	379
06/09/2022		Charla: Experiencias en proyectos de emprendimiento para la economía creativa, impartido por la Mtra. Alejandra Montemayor Loyo, Gerente de programas de economía creativa en el departamento de British Council de Artes, dentro de la 2a. Semana Dígital de la Economía Creativa 2022[2994]	300
		Charla: “El potencial del emprendimiento juvenil en las soluciones tecnológicas del cambio climático”, impartido por Mtro. Eluar Fuchs, Consultor de participación juvenil del Programa de la Naciones Unidas para el Medio Ambiente. dentro de la 2a. Semana Dígital de la Economía Creativa 2022[2995]	308
		Presentación de Libro: Haciendo posible lo imposible, por Rafael de Jesús Echeverría Fuentes, Lic. en Informática, emprendedor, gestor, fundador de proyectos para la innovación y startups, dentro de la 2a. Semana Digital de la Economía Creativa 2022	11
07/09/2022		Charla: Plataformas digitales y contenidos creativos[2996]	17
		Taller: Aplicaciones que fomentan la creatividad[2997]	18
		Charla: “Experiencias de resiliencia a través de la economía creativa en países emergentes[2998]	38

2987 https://www.facebook.com/permalink.phpstory_fbid=pfbid0cSfvDwpfLcRX3sH2E6YzVporp2kuiQtYN2h8ryEngTCtMUnP9e5aKwsokAMFXdhr-l&id=100069035955526
2988 https://www.facebook.com/photo?fbid=358774946433701&set=a.292776873033509
2989 https://www.facebook.com/photo/?fbid=378485817795947&set=pcb.378491957795333
2990 https://www.facebook.com/photo?fbid=311362061174990&set=a.292776873033509
2991 https://www.facebook.com/photo?fbid=377764421201420&set=pcb.377765554534640
2992 https://www.facebook.com/photo.php?fbid=371890061788856&set=pb.100069035955526.-2207520000..&type=3
2993 https://youtu.be/WKHp-UBwg3A
2994 https://youtu.be/C3EAZVOm5e8
2995 https://fb.watch/fnbxqC14Vd/
2996 https://youtu.be/bsWPWWFew64
2997 https://www.facebook.com/photo.php?fbid=371890228455506&set=pb.100069035955526.-2207520000..&type=3
2998 https://youtu.be/7kLab8zJtTE

Talleres, cursos, charlas, exposicones,presentaciones y conferencias			
Fecha		Curso	Participantes/ visualizaciones
Inicio	Término		
08/09/2022		Graduación y entrega de documentos de titulación a egresados de la Licenciatura en Promotor Cultural en Educación Artística y Licenciatura en Educación Artística[2999]	43
		Graduacion de alumnos de CEIBA generacion 2018-2022[3000]	292
09/08/20		El relato de lo cotidiano y la vida en la comunidad[3001]	38
27/09/2022		Día Mundial del Turismo la Universidad de Popular de la Chontalpa a través de la Dirección de Ciencias Económico Administrativas, realiza la Conferencia Magistral: Identificación del Patrimonio Cultural Inmaterial[3002]	316
		Total	**45,627**

Fuente: SC

Mujeres Creadoras

El 7 de octubre 2021, realizamos el Segundo Encuentro de Mujeres Creadoras de Tabasco 2021[3003], participando 12 mujeres destacadas creadoras[3004], escritoras, artesanas, cocineras tradicionales, investigadoras y gestoras del patrimonio cultural en pos de la construcción de políticas públicas que provoquen cambios a favor de la equidad de género, con una inversión de 40 mil pesos[3005].

Programa Editorial Cultural

El 7 de octubre 2021, publicamos los resultados de la convocatoria[3006] del Programa Editorial de Cultura 2021[3007].

Resultados de la Convocatoria	
Autor	Nombre de la Obra
José Antonio Compañ Abreu	Así es la cuenca del Usumacinta
Gerardo A. Brabata Pintado	Poemas
Víctor Pérez Frías	La Azucena
Ana Guadalupe Reséndiz Guzmán	Antología vanguardista de Carlos Pellicer Flor Ramos Cruz
Flor Ramos Cruz	Nico, un rey diferente

Fuente : SC

2999 https://www.facebook.com/100069035955526/posts/pfbid0HMjKjXNxjWijtUsF3r1cxYWkztchQdzXZheDCgk86sgVMREWtTs9JaA3neB4smuRl/?d=n
3000 https://www.facebook.com/photo.php?fbid=383240993987096&set=pb.100069035955526.-2207520000..&type=3
3001 https://m.facebook.com/story.php?story_fbid=pfbid0TPi9q55kLMZwxr7Y4s64YJx4si3mX7jrWhCAyGUZeoMofA9zRRQZ6XsEFcPem-FfPl&id=100069035955526
3002 https://www.facebook.com/579538998763405/posts/pfbid0211TYomkp78FgYsDQypBCE4NnFg32jDaJgV9MF2tzPdK7siDAUYQWfzhwBK4hCn1Bl/
3003 Vinculada a la línea de acción 2.6.3.1.2.4 del PED 2019-2024; a la 2.6.8.3.2.3. del PSDC 2019-2024 ; así como a la meta 5.1 de la Agenda 2030.
3004 Vinculada a la línea de acción 2.6.3.1.2.3 del PED 2019-2024; a la 2.6.8.3.2.5 del PSDC 2019-2024; así como a la meta 11.4 de la Agenda 2030.
3005 https://tabasco.gob.mx/noticias/celebran-segundo-encuentro-de-mujeres-creadoras-de-tabasco-2021
3006 https://www.facebook.com/photo?fbid=311362061174990&set=a.292776873033509
3007 Resultados-Programa-Editorial.pdf (culturatabasco.gob.mx)

Video casero

El 15 de octubre de 2021, conmemoramos el día internacional del video casero, presentando la Memoria Audiovisual de Tabasco[3008], contando con la participación de 28 artistas tabasqueños[3009].

Festival CEIBA 2021

Entre el 20 y 24 de octubre 2021, realizamos la XIV edición del Festival CEIBA[3010], con 26 actividades (17 digitales y 9 presenciales), contando con 505 visitantes y una inversión de 770 mil 293 pesos[3011].

PACMyC

Entre el 1 y 30 de noviembre de 2021, publicamos los resultados y pago de estímulos a los 26 proyectos ganadores del PACMyC 2021[3012] teniendo una inversión de 1 millón 768 mil 500 pesos[3013]. Entre el 14 de febrero y 31 de marzo de 2022, lanzamos la convocatoria para el PACMyC 2022[3014].

Proyectos ganadores del PACMYC 2021		
No. proyecto	**Curso**	**Municipio**
44	Curso-Taller para ayudar a la Economía Familiar de Madres Solteras, Jefas de Familia y Mujeres Emprendedoras	Cárdenas
48	Manos de luna. Taller de papel artesanal y gráfica comunitaria	Cárdenas
23	Curso práctico sobre técnicas de apicultura campesina y recolección de miel de abeja, como alternativa para el desarrollo rural	Cárdenas
57	La alfarería como memoria cultural ancestral	Centla
73	Aprende cocinando con amor, quelites típicos tabasqueños y prácticas culinarias en peligro de desaparecer al toque único del grupo de trabajo cultural alimentario KË NA´LA´KAB ´(Nuestra madre tierra)	Centro
68	Registro del calendario agrícola yokot´an en tres localidades de Nacajuca, Tabasco: Propuesta para la salvaguardia del patrimonio histórico	Centro
69	Juego de pelota mesoamericano legado olmeca	Comalcalco
64	Agalambarileros	Comalcalco
14	Color y tradición	Cunduacán
22	Música y tradición	Cunduacán
29	Eco-cuentos ancestrales para niñas/os	Cunduacán
36	Tejiendo tradiciones	Jalpa de Méndez
31	Jonuteek	Jonuta
40	Chocohablando	Macuspana
13	Luchiya pisil bajche´ pensal sin maañ säkutyañ (Tejiendo cosmovisión sin prejuicios)	Macuspana
34	Taller de música y Danza del baila viejo y Caballito blanco “ oto´t tuba k´ay i ak´ot tá noxib i ch´ok sësëk tsimim”	Nacajuca

3008 Vinculada a la línea de acción 2.6.3.2.1.1 del PED 2019-2024; a la 2.6.8.1.1.3. del PSDC 2019-2024; así como a la meta 4.7 de la Agenda 2030.
3009 https://m.facebook.com/PerfilFFaz/photos/a.367635117485075/718648725717044/?type=3&source=48
3010 https://tabasco.gob.mx/noticias/anuncian-festival-cultural-ceiba-2021-de-forma-semipresencial
3011 Vinculada a la línea de acción 2.6.3.2.2.2 del PED 2019-2024; a la 2.6.8.3.2.3 del PSDC 2019-2024; así como a la meta 4.7 de la Agenda 2030.
3012 http://culturatabasco.gob.mx/wp/wp-content/uploads/2021/11/Resultados-PACMYC.pdf
3013 Vinculada a la línea de acción 2.6.3.1.1.2 del PED 2019-2024; a la 2.6.8.1.2.2 del PSDC 2019-2024; así como a la meta 11.4 de la Agenda 2030.
3014 https://www.cultura.gob.mx/gobmx/convocatorias/detalle/3407/pacmyc-2022

Proyectos ganadores del PACMYC 2021		
No. proyecto	**Curso**	**Municipio**
32	Hablando de valores, coloreando y rescatando mi lengua yokot'an	Nacajuca
8	Creación del grupo de teatro comunitario YOKOT´ANOB teatro	Nacajuca
18	Maderas que cantan	Nacajuca
50	Rescate oral y escrita de la lengua yokot´an	Nacajuca
56	Odisea tabasqueña: diálogos desde la creatividad femenina	Paraíso
7	Ixik aj tyañ, lak derechu. Mujer por tu lengua, tu derecho	Tacotalpa
19	Teatro Guiñol indígena Ch´ol-Maya una propuesta pedagógica y formativa	Tacotalpa
17	Puk´ pensalbäj Cosechando saberes	Tacotalpa
2	Elaboración de artesanías y muebles de Caña (bambú), para el fortalecimiento del patrimonio cultural	Tacotalpa
21	Lak Lumal Yäjyäx. Nuestra comunidad verde	Tacotalpa

Fuente: SC

Festival FOCA

Entre el 4 y 30 de noviembre de 2021, realizamos el Primer Festival de Fotografía Callejera Tabasco 2021[3015], con 744 beneficiarios y una inversión de 1 millón 274 mil 800 pesos[3016].

Artes virtuales

Entre el 19 y 20 de noviembre de 2021, realizamos la MEAV 2021[3017], con 147 beneficiarios y una inversión de 261 mil 341 pesos, resultando ganadores[3018]:

Muestra Artes Virtuales 2021		
Lugares	**Nombre de la muestra**	**Autor**
Primer lugar	El petróleo asfaltó la playa para que mis pies no se llenen de arena	Juan Javier García Pineda
Segundo lugar	Reconocernos sin conocernos	María Fernanda Solano López
Tercer lugar	Orígenes	Edgar Isaac Lin Hernández

Fuente: SC

Aniversario de la Revolución

El 20 de noviembre de 2021, realizamos conferencias en conmemoración del 111 aniversario de la Revolución Mexicana[3019]:

Aniversario de la Revolución	
Conferencia	**Link**
Mujeres como sujetos históricos: Una literatura de la Revolución Mexicana	https://www.youtube.com/watch?v=xhE58xjXM34&t=12s
La fotografía en el Tabasco pre revolucionario	https://www.youtube.com/watch?v=UTXrFKebhaM&t=408s

3015 https://www.youtube.com/watch?v=RnOrHGFY70Y
3016 Vinculada a la línea de acción 2.6.3.2.2.2.del PED 2019-2024; a la 2.6.8.3.2.3 del PSDC 2019-2024; así como a la meta 4.7 de la Agenda 2030.
3017 http://culturatabasco.gob.mx/wp/wp-content/uploads/2021/11/Ganadores-MEAV2021-1.pdf
3018 Vinculada a la línea de acción 2.6.3.2.2.2 del PED 2019-2024; a la 2.6.8.3.2.3 del PSDC 2019-2024; así como a la meta 4.7 de la Agenda 2030.
3019 Vinculada a la línea de acción 2.6.3.1.1.2 del PED 2019-2024; a la 2.6.8.6.5.2 del PSDC 2019-2024; así como a la meta 11.4 de la Agenda 2030.

Aniversario de la Revolución	
Conferencia	**Link**
La Constitución de 1917, uno de los más grandes frutos de la Revolución Mexicana y su impacto en la actualidad	https://www.youtube.com/watch?v=lIU1hp75b1w

Fuente: SC

Red Ibercultura Viva de Ciudades y Gobiernos Locales

El 23 y 26 de noviembre de 2021, realizamos charlas entre organizaciones culturales comunitarias, en adhesión a la Red IberCultura Viva de ciudades y gobiernos locales:

Charlas organizaciones culturales comunitarias			
Fecha	**Nombre**	**Tema**	**Finalidad**
23/11/2021	Charlas RIZOMA[3020]	Gestión y mediación cultural comunitaria[3021]	Compartir experiencias y saberes locales
26/11/2021	Encuentro de participación cultural entre organizaciones culturales comunitarias[3022]	El cuerpo colectivo Teatro comunitario para el desarrollo local[3023] Memorias identidad y Sabores de Tabasco	

Fuente: SC

Animación

Entre el 24 y 27 de noviembre de 2021, llevamos a cabo la Muestra Estatal de Animación[3024] con 181 beneficiarios y una inversión de 285 mil 994 pesos, resultando ganadores:

Muestra de Animación 2021			
Categoría	**Lugares**	**Nombre del cortometraje**	**Autor**
Animación de ficción	Primer lugar	Entre los árboles	Dir. Axtli Jiménez Sigueza
	Segundo lugar	Como atrapar a un duende	Dir. Felicia Mairany Jiménez Jiménez
	Tercer lugar	La vida de Joaquín	Dir. Víctor Pérez Frias
Animación documental	Primer lugar	Psitácidos	Dir. Marcial Estrada Montiel
	Segundo lugar	Más que una cifra	Dir. Isabel Edith Somera Espinoza
	Tercer lugar	Más que cuarentena	Dir. Liliana Ríos Rodas

Fuente: SC

Eliminación de la Violencia Contra la Mujer

El 24 de noviembre de 2021, en el marco del Día Internacional de la Eliminación de la Violencia contra la Mujer, realizamos la conferencia “Violencia contra las Mujeres”[3025], con el objetivo de hacer consciencia; evento enfocado a personas con discapacidad auditiva[3026].

3020 https://www.facebook.com/VinculaCultura/photos/pcb.925674924991911/925673331658737
3021 Vinculada a la línea de acción 2.6.3.1.2.4 del PED 2019-2024; a la 2.6.8.3.2.4 del PSDC 2019-2024 ;así como a la meta 11.4 de la Agenda 2030.
3022 Vinculada a la línea de acción 2.6.3.1.2.4 del PED 2019-2024; a la 2.6.8.1.2.4 del PSDC 2019-2024; así como a la meta 11.4 de la Agenda 2030.
3023 https://www.facebook.com/VinculaCultura/photos/gm.2102616046558498/926718241554246/
3024 WhatsApp-Image-2021-11-29-at-12.04.39-PM.jpeg (1154×1280) (culturatabasco.gob.mx)
3025 https://www.facebook.com/Cultura-Tabasco-268036859990805/photos/a.272405716220586/4314891651971952
3026 Vinculada a la línea de acción 2.6.3.1.1.2 del PED 2019-2024; a la 2.6.8.6.5.2del PSDC 2019-2024; así como a la meta 11.4 de la Agenda 2030.

Movilidad entre museos

Entre el 1 de diciembre de 2021 y 30 de junio 2022, promovimos mediante el proyecto federal AIEC "Movilidad entre Museos" la elaboración de un Micrositio[3027] con recorridos virtuales, galerías de fotos y publicaciones digitales, con una inversión de 360 mil 399 pesos[3028].

Un Museo Para Ti

Entre el 1 y 31 de diciembre de 2021, participamos en el Programa del INBAL[3029], Un Museo Para Ti[3030], difundiendo material audio visual en los sitios oficiales de la SC, para fomentar el patrimonio cultural del Estado, resguardado en los museos adscritos a la DSMPC, a través de las TIC[3031].

Premio Iberoamericano Bellas Artes

El 8 de diciembre de 2021, dimos a conocer a la ganadora del Premio Iberoamericano Bellas Artes[3032] de Poesía Carlos Pellicer para Obra Publicada 2021, en el marco de la estrategia "Contigo en la distancia"[3033].

Cultura Maya

Entre el 17 y el 21 de diciembre de 2021, llevamos a cabo la Primera semana Conmemorativa de la Cultura Maya" [3034] a través de redes[3035] y de manera presencial, realizando[3036]:

Semana de la Cultura Maya			
Fecha		Actividad	Visitantes
Inicio	Término		
17/12/2021	21/12/2021	Difusión de carteles sobre piezas mayas del Museo Regional de Antropología, Conversatorio, panel, charla, lectura de texto y poesía Video capsula: "La casa tradicional Yokot´an", Cuento maya "La princesa y el maquech", Interpretación de "Mis Blancas Mariposas" en lengua Yokot´an	6,087
19/12/2021		Presentación de la poesía "Mis Blancas Mariposas", en Yokot´an, con alumnos y docentes del Ceiba	316 en línea y 5 presenciales
20/12/2021		Presentación del Cuento Maya "La Princesa y Maquech", con alumnos y docentes del Ceiba	740 en línea y 14 presenciales

Fuente: SC

Muestras pedagógicas

El 14 de diciembre de 2021, realizamos muestras pedagógicas[3037] con los alumnos de la escuela estatal de Música y del CEIBA:

3027 https://museosdetabasco.gob.mx/
3028 Vinculada a la línea de acción 2.6.3.1.1.1 del PED 2019-2024; a la 2.6.8.1.1.1del PSDC 2019-2024; así como a la meta 4.7 de la Agenda 2030.
3029 https://inba.gob.mx/
3030 https://museosdetabasco.gob.mx/
3031 Vinculada a la línea de acción 2.6.3.1.1.1 del PED 2019-2024; a la 2.6.8.1.1.1del PSDC 2019-2024; así como a la meta 4.7 de la Agenda 2030.
3032 http://culturatabasco.gob.mx/wp/wp-content/uploads/2021/12/Bol.-859_Premio_Iberoamericano_Bellas_Artes_Poesia.pdf
3033 Vinculada a la línea de acción 2.6.3.3.2.10 del PED 2019-2024; a la 2.6.8.4.2.8 del PSDC 2019-2024; así como a la meta 4.7 de la Agenda 2030.
3034 http://sic.gob.mx/ficha.php?table=centro_educacion&table_id=102
3035 https://www.facebook.com/Cultura-Tabasco-268036859990805/photos/pcb.4379282335532883/4379279622199821
3036 Vinculada a la línea de acción 2.6.3.1.1.1del PED 2019-2024; a la 2.6.8.1.1.3 del PSDC 2019-2024; así como a la meta 11.4 de la Agenda 2030.
3037 Vinculada a la línea de acción 2.6.3.2.1.1 del PED 2019-2024; a la 2.6.8.3.2.6 del PSDC 2019-2024; así como a la meta 4.7 de la Agenda 2030.

Muestras pedagógicas	
Escuela	**Visitantes**
Escuela Estatal de Música[3038]	44
Alumnos del CEIBA[3039]	222

Fuente: SC

Tradiciones decembrinas

Entre el 22 y 25 de diciembre de 2021, realizamos diferentes presentaciones con el propósito de impulsar las tradiciones culturales[3040] de la época decembrina.

Presentaciones decembrinas		
Fecha	**Nombre**	**Espectadores/reproducciones**
22/12/2021	Pastorela Tradicional, a cargo del Grupo de Teatro Kan'uneram[3041]	86 espectadores
24/12/2021	Concierto de Gala Navideña con la Orquesta Filarmónica de Tabasco & José Manuel Carrera Grammatikos (solista piano)[3042]	318 visitantes
25/12/2021	El tradicional cuento navideño convertido en ballet en 1892 "El Cascanueces", interpretado por los alumnos que cursan la licenciatura de danza clásica en la Escuela Estatal de Danza[3043]	1.5 mil reproducciones, 33 presenciales

Fuente: SC

Actualización del RNBP

Entre el 1 de enero y 30 de septiembre 2022 realizamos la actualización[3044] de la versión pública del Directorio de la RNBP[3045].

Actos cívicos y conmemoraciones

Entre el 1 de enero y 30 de septiembre de 2022, realizamos diversos actos cívicos[3046] en commemoración de acontecimientos o hechos históricos siguientes:

Actos cívicos 2022	
Fecha	**Conmmemoración**
16/01/2022	Aniversario del natalicio de Carlos Pellicer Cámara[3047]
09/02/2022	Marcha de la Lealtad
14/02/2022	Aniversario Luctuoso de Vicente Guerrero[3048]
16/02/2022	Aniversario Luctuoso de Carlos Pellicer Cámara

3038 MTRA. PEDAG- DE EEM 1.jpeg - Google Drive
3039 https://drive.google.com/file/d/1_FoSkn3gXp9rg-mGbttwh7kUrVH2g2_A/view?usp=sharing
3040 Vinculada a la línea de acción 2.6.3.2.1.1 del PED 2019-2024; a la 2.6.8.3.2.6 del PSDC 2019-2024; así como a la meta 4.7 de la Agenda 2030.
3041 ttps://www.facebook.com/GrupodeTeatroKanuneram/photos/a.236325167099986/1040698313329330/
3042 https://www.facebook.com/watch/?v=581038722988052
3043 https://www.facebook.com/watch/?v=380718596863104&ref=sharing
3044 Vinculada a la línea de acción 2.6.3.3.3.2 del PED 2019-2024; a la 2.6.8.5.1.12 del PSDC 2019-2024; así como a la meta 4.7 de la Agenda 2030.
3045 https://dgb.cultura.gob.mx/directorio/ficha.php?idbiblio=3937
3046 Vinculada a la línea de acción 2.6.3.1.1.3 del PED 2019-2024; a la 2.6.8.1.1.5 del PSDC 2019-2024; así como a la meta 4.7 de la Agenda 2030.
3047 https://m.facebook.com/268036859990805/photos/a.487235824737573/4496329393828176/?_rdr
3048 https://drive.google.com/file/d/1Ab3HSvIcy7ywZSPhOA7ov4j572jBme7z/view

Actos cívicos 2022	
Fecha	**Conmmemoración**
24/02/2022	Día de la Bandera
27/02/2022	158 Aniversario del triunfo de las fuerzas liberales sobre el invasor Francés
16/03/2022	Aniversario luctuoso de José Gorostiza
18/03/2022	84 Aniversario de la Expropiación Petrolera
21/03/2022	216 Aniversario del Natalicio de Benito Juárez García
05/04/2022	Acto cívico del 103 Aniversario de la Constitución Política de Tabasco[3049]
23/04/2022	Día Mundial del Libro[3050]
30/04/2022	Día del niño[3051]
05/05/2022	Acto cívico por el 160 Aniversario de la Batalla de Puebla (1862)[3052]
08/05/2022	Acto cívico por el 269 aniversario del natalicio de Miguel Hidalgo y Costilla[3053]
18/05/2022	Celebración del Día Internacional de los Museos[3054]
18/07/2022	Acto cívico conmemorativo del aniversario luctuoso del Lic. Benito Juarez García[3055]
13/09/2022	Acto cívico conmemorativo del aniversario de la Gesta Heroica de los Niños de Chapultec[3056]
16/09/2022	Acto cívico conmemorativo del 212 aniv. Del inicio de la Guerra de Independencia de México[3057]
	Desfile Cívico Militar del 16 de septiembre[3058]

Fuente: SC

Manuales LAET

Entre el 1 de febrero y 31 de marzo de 2022, elaboramos manuales[3059] de procedimientos y de atención para apoyo de los sujetos obligados de la LAET[3060]:

Manuales LAET		
Fecha		**Nombre**
01/02/2022	31/03/2022	Manual de procedimientos de Validación y riesgo del catálogo de disposición documental de las dependencias y entidades del Poder Ejecutivo estatal
01/03/2022	31/03/2022	Manual de atención de solicitudes de dictámen de destino final correspondientes a transferencia secundaria

Fuente: SC

3049 https://www.tabascohoy.com/gobierno-celebra-el-103-aniversario-de-la-constitucion-de-tabasco/
3050 https://www.facebook.com/CulturaTabasco-268036859990805/photos/pcb.4784337961693983/4784333498361096
3051 https://www.facebook.com/permalink.php?story_fbid=pfbid0xS8EztD4sP7NcEcWtHDcQwQ846RRRp2h4B9mcddhsuc3nQeqG8kEoTSubo6rULiHl&id=100069035955526
3052 Vinculada a la línea de acción 2.6.3.1.1.3 del PED 2019-2024; a la 2.6.8.1.1.5. del PSDC 2019-2024; así como a la meta 11.4 de la Agenda 2030.
3053 https://tabasco.gob.mx/noticias/cobra-vigencia-en-nuestros-dias-legado-de-miguel-hidalgo?fbclid=IwAR3sV8_clmZm8NN7v6Yq-Yb-YtoHed4D0Jcd4h5uyjVDvvSNgR45toB5tGg
3054 https://tabasco.gob.mx/noticias/celebraran-con-diversas-actividades-dia-internacional-de-los-museos-en-tabasco
3055 https://tabasco.gob.mx/noticias/honran-memoria-de-benito-juarez-en-su-150-aniversario-luctuoso?fbclid=IwAR2ZY5mLbI4z1u8XSMGn77xNQVWebqNM59EDkWCE6Bxzweu2qOXfkqsTM-M
3056 https://www.facebook.com/permalink.php?story_fbid=pfbid02LuNWeh1KagDeTwHE3Pwt2mcwJnoWrk5uhbrCn2efPWi8nPtqcaKnGHZ6VUTMT3Qml&id=100069035955526
3057 https://www.facebook.com/permalink.phpstory_fbid=pfbid02knbL9L4h2E6q4HYDYTBqbH77vcHzV3ZUrXBuRmw3PSgSSKYyrfZ4PewQcWpdiJX6l&id=100069035955526
3058 https://www.facebook.com/permalink.phpstory_fbid=pfbid02knbL9L4h2E6q4HYDYTBqbH77vcHzV3ZUrXBuRmw3PSgSSKYyrfZ4PewQcWpdiJX6l&id=100069035955526
3059 Vinculada a la línea de acción 2.6.3.1.1.2 del PED 2019-2024; a la 2.6.8.6.3.1 del PSDC 2019-2024; así como a la meta 11.4 de la Agenda 2030.
3060 https://tabasco.gob.mx/sites/default/files/users/sctabasco/Planeacion_desarrollo_archivistico_AGET_2022.pdf

Primera Novela 2022

El 8 de febrero de 2022, convocamos para el Premio Primera Novela 2022[3061], que organiza la Coordinación de la Memoria Histórica y Cultural de México y la empresa Amazon[3062]. Villahermosa fue sede de la premiación[3063] el 30 de agosto 2022[3064].

Jornadas pellicerianas

Entre el 18 y 19 de febrero de 2022, dentro del marco de las Jornadas Pellicerianas[3065], realizamos:

Jornadas pellicerianas		
Fecha	**Nombre**	**Asistentes**
18/02/2022	Performance poético "Deseo" [3066]	32
19/02/2022	Concierto de piano con la participación de: José Manuel Carrera Grammatikos y Mauricio Náder[3067]	351

Fuente: SC

Resultados AIEC 2022

El 8 de marzo de 2022, CULTURA publicó los resultados del AIEC 2022[3068], respecto a los proyectos presentados por las instituciones estatales de cultura, logrando para Tabasco, proyectos por el orden de 1 millón 52 mil 40 pesos, que contribuirán al ejercicio de los derechos culturales[3069] de la población, mediante un mayor acceso a la oferta cultural y la ampliación de su cobertura.

AIEC 2022	
Proyectos	**Monto**
Alfabetización Cinematográfica	$82,267
Creación del Fondo de Derechos Humanos y Derechos de la Mujer en la Biblioteca “José María Pino Suárez”	$90,000
Encuentro de Literatura Indígena Contemporánea 2022	$20,000
Encuentro de Mujeres Creadoras de Tabasco 2022	$26,552
Fomento a la Lectura y Publicaciones 2022	$390,000
Muestra Estatal de Animación 2022	$256,345
Muestra Estatal de Artes Visuales 2022	$186,876
Total	**$1,052,040**

Fuente: SC

3061 https://aquisureste.com/villahermosa-sera-sede-de-la-ceremonia-de-entrega-del-premio-primera-novela-amazon-mexico-2022/?fbclid=IwAR3yClfXrae6ezsG7wq7Qb3u9oXzE-M0CS02ZaZnpBfwRQRj7d--VBB7wGY

3062 https://www.amazon.es/Acerca-Amazon-Descubre-Nuestra-Empresa-Nuestra-Tecnologia/b?ie=UTF8&node=1323175031

3063 https://tabasco.gob.mx/noticias/en-tabasco-ponemos-el-arte-y-la-ciencia-al-servicio-de-la-humanidad-carlos-merino

3064 Vinculada a la línea de acción 2.6.3.3.2.10 del PED 2019-2024; a la 2.6.8.4.2.9 del PSDC 2019-2024; así como a la meta 4.7 de la Agenda 2030.

3065 Vinculada a la línea de acción 2.6.3.2.2.2 del PED 2019-2024; a la 2.6.8.1.1.4 del PSDC 2019-2024; así como a la meta 11.4 de la Agenda 2030.

3066 https://www.youtube.com/watch?app=desktop&v=rFZSb5mFCNg

3067 https://www.youtube.com/supported_browsers?next_url=https%3A%2F%2Fwww.youtube.com%2Fwatch%3Fv%3DL3pgVN0WkDg

3068 https://vinculacion.cultura.gob.mx/subsidios/normatividad/docs_2022/AIEC_Resultados_2022.pdf

3069 Vinculada a la línea de acción 2.6.3.3.1.1. del PED 2019-2024; a la 2.6.8.4.2.9. del PSDC 2019-2024; al programa prioritario PFL del PED 2019-2022; así como a la meta 4.7 de la Agenda 2030.

Internet para todos

El 22 de junio de 2022, realizamos entrega de equipos tecnológicos[3070], como parte de una estrategia que busca garantizar este servicio de forma gratuita a 539 escuelas de nivel básico y 46 bibliotecas en comunidades de diferentes municipios[3071].

Consejo Consultivo Estatal de Protección y Fomento del Patrimonio Cultural

Entre el 23 de junio y 30 de septiembre de 2022, realizamos la instalación del Consejo en el Museo Regional de Antropología Carlos Pellicer Cámara[3072], dentro de la Segunda Sesión Ordinaria[3073], tomando los siguientes acuerdos.

- Toma de protesta a los nuevos integrantes del consejo,
- Avance de la integración del expediente para la postulación de la Danza del Pochó como patrimonio Inmaterial de la humanidad,
- Seguimiento de la aplicación adecuada de la normatividad legal vigente, para garantizar la protección legal del Patrimonio Cultural vinculado a las colecciones de los museos adscritos a la Dirección de Sitios y Monumentos del Patrimonio Cultural[3074]. Con el objetivo de fomentar la conservación y la importancia del patrimonio cultural, se realizaron diversos talleres de mediación cultural[3075], talleres de verano[3076] y actividades didácticas[3077].

Guía didáctica

Entre 1 de julio y 30 de septiembre de 2022, mantuvimos a disposición del personal docente, la Guía Didáctica de los Museos de Villahermosa adscritos a la Dirección de Sitios y Monumentos del Patrimonio Cultural[3078], con el objetivo de difundir el aprecio y valoración del patrimonio cultural[3079].

22 feria del Libro

Entre el 15 de julio y 6 de agosto de 2022, en el marco de la 22 Feria del Libro Infantil y Juvenil del Estado de Hidalgo, en la cual Tabasco fue el estado invitado,[3080] se llevaron a cabo diferentes presentaciones documentales en corto metraje “Carlos Pellicer, las huellas que dejas”, presentación del Espectáculo escénico: “Pulsaciones ululantes”, espectáculo musical: “Al son de Pellicer”, Espectáculo escénico: “Balada de Crepúsculo”

3070 https://tabasco.gob.mx/noticias/habra-internet-gratuito-en-539-escuelas-y-46-bibliotecas-de-7-municipios-guillermo-del?fbclid=IwAR13CUjsu279b1SkC6c8Aaa7Y4QeTAER1y1Ud0-TNwRm11tCIwL0Kq5kQ_A

3071 Centro, Comalcalco, Cunduacán, Jalpa de Méndez, Jonuta, Macuspana y Nacajuca.

3072 https://www.facebook.com/permalink.phpstory_fbid=pfbid0QfyAR3hZHrUXowc1mH5ZrXKGQkvtnnpjFNDJn53jNnsTGZYP9ykhz2F4SpiB3yR-cl&id=100069035955526

3073 https://tabasco.gob.mx/noticias/se-instala-consejo-estatal-de-proteccion-y-fomento-del-patrimonio-cultural

3074 Vinculada a la línea de acción 2.6.3.1.3.2 del PED 2019-2024; a la 2.6.8.1.1.10 del PSDC 2019-2024; así como a la meta 11.4 de la Agenda 2030.

3075 https://www.facebook.com/permalink.php?story_fbid=pfbid0WZwzvgEr1jeLUjN6NSjURLzrR5sr6fndpT14MaqoqSsjxcYFW8sW1uMsgTAkT-mZhl&id=100069035955526

3076 https://www.facebook.com/permalink.php?story_fbid=pfbid0hC7Ui8THsp4RbfDV1YaXLrCRgs2bNtbyNiDtE9TaQbdxT1i3QcQuNx9STxoJ8SGT-l&id=100069035955526

3077 https://www.facebook.com/permalink.php?story_fbid=pfbid02jQYRRF86CucpXhQLWysL4GRa4hjE5obhq5emNjapy5pV8X4gZo3YQBbNQDqFMNx-ql&id=100069035955526

3078 http://culturatabasco.gob.mx/ https://museosdetabasco.gob.mx/

3079 Vinculada a la línea de acción 2.6.3.1.1.5 del PED 2019-2024; a la 2.6.8.1.1.7.del PSDC 2019-2024; así como a la meta 4.7 de la Agenda 2030.

3080 https://flijh2022.culturahidalgo.gob.mx/tabasco/

También se llevaron a cabo 8 Presentaciones editoriales de los libros:

- Relatos en claroscuro y de tinieblas del Autor: Elí Manuel Austria Hernández,
- El camino de los cuentos Ubijil Pitzil Zazil Autora: Alejandrina Hernández Jerónimo,
- Cuando se nombra el silencio Autor: Edwin Omar Marín,
- Víctimas y victimarios de Eréndira Toledo Cortés,
- A mi padre lo mató la nauyaca y otras historias del abuelo Maximiliano de la Autora: Jenny Mariel Domínguez Naranjo,
- Curiosos habitantes Autora: Paula Sol,
- Poesía de autores tabasqueños Participa: Ailín Correa,
- Con daños y perjuicios del Autor: Francisco Payró Editorial: SC.

Presentaciones de cine

Entre el 3 de agosto y 30 de septiembre de 2022, se presentaron películas de la época de oro del cine Mexicano y cine contemporaneo internacional, teniendo un total de 25 presentaciones.

Presentaciones de Películas			
Fecha	**Tipo de cine**	**Película**	**Beneficiarios**
03/08/2022	Contemporáneo Internacional	La Isla mínima[3081]	36
04/08/2022	Contemporáneo Internacional	Porto[3082]	34
05/08/2022	Contemporáneo Internacional	La Iniciación[3083]	32
10/08/2022	Contemporáneo Internacional	El Mar[3084]	25
11/08/2022	Contemporáneo Internacional	Buey Neón[3085]	24
12/08/2022	Contemporáneo Internacional	Río Escondido[3086]	56
17/08/2022	Contemporáneo Internacional	Ixcanul[3087]	30
18/08/2022	Contemporáneo Internacional	Matar a un hombre[3088]	25
19/08/2022	Contemporáneo Internacional	Aquí no ha pasado nada[3089]	31
24/08/2022	Contemporáneo Internacional	El Botón de Nácar[3090]	27
25/08/2022	Contemporáneo Internacional	El club[3091]	20
26/08/2022	Contemporáneo Internacional	El Pequeño Quinquin[3092]	11
01/09/2022	Época de oro del cine mexicano	Calabacitas tiernas[3093]	8
02/09/2022	Época de oro del cine mexicano	Ahí está el detalle[3094]	5
07/09/2022	Época de oro del cine mexicano	Distinto amanecer[3095]	11

3081 https://www.facebook.com/photo.php?fbid=358337493144113&set=pb.100069035955526.-2207520000..&type=3
3082 https://www.facebook.com/photo/?fbid=358337493144113&set=pb.100069035955526.-2207520000..
3083 https://www.facebook.com/photo/?fbid=358337519810777&set=pb.100069035955526.-2207520000..
3084 https://www.facebook.com/photo/?fbid=358337566477439&set=pb.100069035955526.-2207520000..
3085 https://www.facebook.com/photo/?fbid=358337566477439&set=pb.100069035955526.-2207520000..
3086 https://www.facebook.com/photo/?fbid=358337599810769&set=pb.100069035955526.-2207520000..
3087 https://www.facebook.com/photo/?fbid=358337599810769&set=pb.100069035955526.-2207520000..
3088 https://www.facebook.com/photo/?fbid=358337639810765&set=pb.100069035955526.-2207520000..
3089 https://www.facebook.com/photo/?fbid=358337639810765&set=pb.100069035955526.-2207520000..
3090 https://www.facebook.com/photo/?fbid=358337673144095&set=pb.100069035955526.-2207520000..
3091 https://www.facebook.com/photo/?fbid=358337673144095&set=pb.100069035955526.-2207520000..
3092 https://www.facebook.com/photo?fbid=376544037990125&set=pcb.376544451323417
3093 https://www.facebook.com/photo?fbid=378540121123850&set=pcb.378542084456987
3094 https://www.facebook.com/photo?fbid=378540121123850&set=pcb.378542084456987
3095 https://www.facebook.com/photo?fbid=378540181123844&set=pcb.378542084456987

Presentaciones de Películas			
Fecha	**Tipo de cine**	**Película**	**Beneficiarios**
08/09/2022	Época de oro del cine mexicano	La noche avanza[3096]	21
09/09/2022	Época de oro del cine mexicano	En la palma de tu mano[3097]	15
13/09/2022	Época de oro del cine mexicano	Una familia de tantas[3098]	18
14/09/2022	Época de oro del cine mexicano	La perla[3099]	15
15/09/2022	Época de oro del cine mexicano	Salón México[3100]	13
22/09/2022	Época de oro del cine mexicano	Macario[3101]	15
23/09/2022	Época de oro del cine mexicano	La diosa arrodillada[3102]	13
28/09/2022	Época de oro del cine mexicano	La otra[3103]	60
29/09/2022	Época de oro del cine mexicano	Enamorada[3104]	12
30/09/2022	Época de oro del cine mexicano	La Revolución de Juan Escopeta[3105]	42
		Total	**599**

Fuente:SC

Pueblos indígenas

Entre el 3 y 16 de agosto de 2022, se conmemoró el Día Internacional de los Pueblos Indígenas, donde se llevaron a cabo diferentes mesas de debate, conferencias[3106], presentación de cuentos

Presentaciones Día Internacional de los pUeblos Indígenas		
Fecha	**Nombre**	**Beneficiarios**
03/08/2022	Mesa de debate “Las Dan-zas Indígenas en el Contex-to Actual”[3107]	75
	Mesa de lectura “La Poesía y el Cuento en Lenguas Originarias”	
09/08/2022	Conferencia “La Cultura Popular: Resistencia y Re-conocimiento de los Pueblos Originarios de México”[3108]	76
	conferencia “El uso Social de la Lenguas Originarias y la Educación Intercultural”[3109]	30
16/08/2022	Cuento bilingüe Yokot’an-Español “Jini mut unajyes uk’ay/ El Pájaro que perdió su canto”[3110]	25
	Total	**206**

Fuente:SC

3096 https://www.facebook.com/photo?fbid=378540181123844&set=pcb.378542084456987
3097 https://www.facebook.com/photo?fbid=378540461123816&set=pcb.378542084456987
3098 https://www.facebook.com/photo/?fbid=378540757790453&set=pcb.378542084456987
3099 https://www.facebook.com/photo?fbid=378540461123816&set=pcb.378542084456987
3100 https://www.facebook.com/photo?fbid=378540561123806&set=pcb.378542084456987
3101 https://www.facebook.com/photo?fbid=378540561123806&set=pcb.378542084456987
3102 https://www.facebook.com/photo/?fbid=378540674457128&set=pcb.378542084456987
3103 https://www.facebook.com/photo/?fbid=378540814457114&set=pcb.378542084456987
3104 https://www.facebook.com/photo/?fbid=378540674457128&set=pcb.378542084456987
3105 https://www.facebook.com/photo?fbid=395924732718722&set=pcb.395924802718715
3106 Vinculada a la línea de acción 2.6.3.3.2.8 del PED 2019-2024; a la 2.6.8.1.2.1. del PSDC 2019-2024; así como a la meta 4.5 de la Agenda 2030.
3107 https://m.facebook.com/iberculturaviva/posts/pcb.426547412849876/?photo_id=426532719518012&mds=%2Fphotos%2Fviewer%2F%3Fphotoset_token%3Dpcb.426547412849876%26photo%3D426532719518012%26profileid%3D0%26source%3D48%26refid%3D52%26__tn__%3DEH-R%26cached_data%3Dfalse%26ftid%3D&mdp=1&mdf=1
3108 https://m.facebook.com/story.php?story_fbid=pfbid0JpF4vgsoED2yQBfLwCsySC3aQUYTbFtDfYo8hagwiLEdpyqitjWyUz7KbJBvfAdal&id=100069035955526
3109 https://m.facebook.com/story.php?story_fbid=pfbid0JpF4vgsoED2yQBfLwCsySC3aQUYTbFtDfYo8hagwiLEdpyqitjWyUz7KbJBvfAdal&id=100069035955526
3110 https://www.facebook.com/photo?fbid=363159199328609&set=pcb.363159235995272

Instituto para el Fomento de las Artesanías de Tabasco (IFAT)[3111]

Comercialización de artesanías

Entre el 1 de octubre de 2021 y 30 de septiembre de 2022, comercializamos artesanías obteniendo ingresos por 8 millones 715 mil 041 pesos, en beneficio de 3 mil 437 artesanos[3112]:

Tipo de comercialización	Inversión	Beneficiarios
Venta de artesanías en tiendas	$5,011,133.92	3,050
Compra directa	$3,703,907.50	387
Total	**$8,715,041.42**	**3,437**

Fuente IFAT

Empadronamiento de artesanos

Entre el 1 de octubre de 2021 y 30 de septiembre de 2022, empadronamos[3113] a 3 mil 050 artesanos[3114] de los municipios, lo que les permite acceder a financiamiento[3115] y apoyos para producción y comercialización de sus productos[3116].

Capacitación Artesanal

Entre el 1 de octubre de 2021 y 30 de septiembre de 2022, realizamos capacitaciones[3117] dirigido a 229 artesanos y servidores públicos, acumulando 120 horas de asesorías[3118]:

Capacitaciones				
Fecha		Nombre del evento	Beneficiarios	Impartido a:
Inicio	Término			
10/01/2022		Diferenciación entre artesanía y manualidad, matriz DAM	27	Ayuntamiento de Tacotalpa
31/01/2022		Diferenciación entre artesanía y manualidad, matriz DAM	16	Ayuntamiento de Jalpa de Méndez
03/04/2022	04/02/2022	Diferenciación entre artesanía y manualidad, matriz DAM	29	Ayuntamiento de Centro
11/02/2022	12/02/2022	Red Social Facebook	13	Personal de IFAT
17/02/2022		Diferenciación entre artesanía y manualidad, matriz DAM	7	Ayuntamiento de Jalapa
16/11/2021	22/02/2022	Elaboración de bandas en tira bordada	9	Nacajuca

3111 https://tabasco.gob.mx/ifat

3112 Vinculada a la línea de acción 2.6.3.1.2.5. del PED 2019-2024; a la 2.26.8.4.1.5. del PIIFAT 2019-2024; al programa prioritario PFDA del PED 2019-2024; así como a la meta 8.3 de la Agenda 2030.

3113 https://tabasco.gob.mx/sites/default/files/users/ifattabasco/IFAT%203er%20Trimestre%202022.pdf

3114 https://tabasco.gob.mx/sites/default/files/users/ifattabasco/PARA%20PLATAFORMA%20IFAT%202022.pdf

3115 Vinculada a la línea de acción 2.6.3.1.2.8. del PED 2019-2024; a la 2.26.8.7.1.1. del PIIFAT 2019-2024; al programa prioritario PFDA del PED 2019-2024; así como a la meta 10.3 de la Agenda 2030..

3116 Vinculada a la línea de acción 2.6.3.1.2.8. del PED 2019-2024; a la 2.26.8.7.1.1. del PIIFAT 2019-2024; al programa prioritario PFDA del PED 2019-2024; así como a la meta 10.3 de la Agenda 2030..

3117 Vinculada a la línea de acción 2.6.3.1.2.7. del PED 2019-2024; a la 2.26.8.4.1.1. del PIIFAT 2019-2024; al programa prioritario PFDA del PED 2019-2024; así como a la meta 11.4 de la Agenda 2030.

3118 https://tabasco.gob.mx/sites/default/files/users/ifattabasco/IFAT%203er%20Trimestre%202022.pdf

Capacitaciones				
Fecha		Nombre del evento	Beneficiarios	Impartido a:
Inicio	Término			
23/02/2022		Régimen simplificado de confianza	23	Personal de IFAT
14/03/2022	18/03/2022	Arte con hilos	10	Nacajuca
30/03/2022	05/04/2022	Extracción de hilo de fibra de plátano	5	Ejido Benito Juárez Colorado
04/04/2022	30/06/2022	Elaboración de tiras bordadas tabasqueñas en punto de lomillo	48	Nacajuca
17/05/2022	18/05/2022	Intercambio de técnicas y habilidades artesanales entre talleres	10	Poblado Tapotzingo, Nacajuca
04/06/2022		Elaboración de tiras bordadas tabasqueñas en punto de lomillo	5	Villahermosa
06/07/2022 07/07/2022 20/07/2022 21/07/2022 26/07/2022 27/07/2022		Terminados de productos elaborados en telar de cintura	24	San José, Jonuta
30/08/2022		Punto de lomillo al aire	3	Centro
		Total	**229**	

Fuente IFAT

Participación en Punto México

Entre el 2 y 30 de octubre de 2021, participamos en el evento Punto México[3119] con la presencia de 211 artesanos de diferentes municipios[3120], invirtiendo 409 mil 600 pesos[3121].

Eventos de fomento y promoción artesanal

Entre el 1 de enero y 30 de septiembre de 2022, participaron 390 artesanos en 104 eventos estatales y nacionales[3122], destacando una derrama económica directa de 775 mil 682 pesos[3123].

Fomento y promoción artesanal						
Fecha		Nombre del evento	Lugar	Participación institucional		Derrama económica
Inicio	Término			Municipio	Rama artesanal	
07/01/2022	09/01/2022	Tienda artesano	Aeropuerto	Tacotalpa	Fibras vegetales	$1,500
08/01/2022	09/01/2022	Tienda artesano	Museo La Venta	Centro	Textil	$850
14/01/2022	16/01/2022	Tienda artesano	Plaza La Mega	Centro	Artesano de hueso	-
16/01/2022		Cocina Chontal	Comalcalco	Centro	Madera	-
14/01/2022	15/01/2022	Tienda Artesano	La Venta	Centro	Fibras vegetales	$970
14/01/2022	15/01/2022	Tienda Artesano	Aeropuerto	Centro	Talabartería	$900

3119 https://tabasco.gob.mx/noticias/me-fue-de-maravilla-dice-artesano-al-regresar-de-punto-mexico
3120 Balancán, Centla, Centro, Comalcalco, Cunduacán, Huimanguillo, Jalpa de Méndez, Jonuta, Nacajuca, Paraíso y Tacotalpa
3121 https://tabasco.gob.mx/noticias/supera-expectativas-participacion-de-tabasco-en-punto-mexico
3122 https://tabasco.gob.mx/sites/default/files/users/ifattabasco/IFAT%203er%20Trimestre%202022.pdf
3123 Vinculada a la línea de acción 2.6.3.1.2.6 del PED 2019-2024; a la 2.26.8.3.1.5 del PIIFAT 2019-2024; al programa prioritario PFDA del PED 2019-2024; así como a la meta 12.7 de la Agenda 2030.

Fomento y promoción artesanal						
Fecha		Nombre del evento	Lugar	Participación institucional		Derrama económica
Inicio	Término			Municipio	Rama artesanal	
04/02/2022	05/02/2022	17° aniversario MIP[3124]	Centro	Centro	Fibras vegetales y pintura popular	$500
04/03/2022	06/03/2022	Tienda Artesano	Plaza la Mega	Centro	Textil	$750
04/03/2022	06/03/2022	Tienda Artesano	Museo La Venta	Tacotalpa	Fibras vegetales	$1,250
06/03/2022		Cocina Chontal	Comalcalco	Centro	Pintura popular	$900
04/03/2022	06/03/2022	Tienda Artesano	Aeropuerto	Tacotalpa	Fibras vegetales	$1,550
07/03/2022		Consume Local	Parque Tomás Garrido Canabal	Paraíso	Tierra Kakao	-
11/03/2022	13/03/2022	Tienda Artesano	Aeropuerto	Centro	Textil	$1,200
11/03/2022	13/03/2022	Tienda Artesano	Museo La Venta	Centro	Pintura popular	$1,000
13/03/2022		Cocina Chontal	Comalcalco	Centro	Joyeria en jicara	$2,000
13/03/2022		Cocina Chontal	Comalcalco	Centro	Textil	$500
14/03/2022		Taller de fibra vegetal	Plaza la Mega	Centro	Fibras vegetales	$790
14/03/2022	20/03/2022	Encuentro entre Oaxaca y Tabasco	Plaza la Mega	Oaxaca	Textil	$500
17/03/2022	20/03/2022	Fería Día del Artesano	SE[3125] en la ciudad de México	Nacajuca	Madera	$16,000
18/03/2022	20/03/2022	Festival del Artesano en el Centro	Parque Tomás Garrido Canabal	Centro	Talabartería, textil, pintura popular, fibras y aceites, joyería en jicara y fibra vegetal	$7,400
18/03/2022	20/03/2022	Tienda Artesano	Museo La Venta	Tacotalpa	Talabartería	$1,500
18/03/2022		Pasarela Artesanal y Muestra Gráfica	Plaza la Mega	Nacajuca	Bordado en punto lomillo	-
18/03/2022	20/03/2022	Tienda Artesano	Aeropuerto	Centro	Pintura popular	$1,600
23/03/2022	26/03/2022	Congreso Internacional de Cardiología[3126]	World Trade Center, Ciudad de México[3127]	Centla, Centro, Macuspana, Nacajuca y Tacotalpa	Bordado en punto lomillo, talabartería, cartonería mexicana, textil y fibras vegetales	$1,000
23/03/2022		Experiencia Fairfield	Hotel Fairfield Inn[3128]	Centro y Nacajuca	Fibras vegetales y procesos paquitas	$800
28/03/2022		Consume local	Galerías Tabasco 2000	Centro	Procesos paquitas	-
29/03/2022	31/03/2022	Expo Oil and Gas[3129]	Centro de Convenciones	Centro	Textil y fibras vegetales	$3,700

3124 https://tabasco.gob.mx/museo-papagayo
3125 https://www.gob.mx/se
3126 https://www.xivcongresoancissste.com/
3127 https://wtcmexico.mx/
3128 https://fairfield.marriott.com/es-XM/
3129 https://expoilandgasmx.com/

Fomento y promoción artesanal						
Fecha		Nombre del evento	Lugar	Participación institucional		Derrama económica
Inicio	Término			Municipio	Rama artesanal	
15/04/2022	01/05/2022	Tienda artesano	Museo La Venta	Centro	Pintura popular, joyería en Jícara, textiles, joyería en fibra, fibras en aceites, panetelas, salsas, paquitas, y fibras vegetales	$80,982
15/04/2022	01/05/2022	Corredor YUMKA´	YUMKA´[3130]	Centro, Cunduacán, Tacotalpa	Talabartería, fibras vegetales, joyería artesanal, textiles, talla de madera	$98,950
28/04/2022	30/04/2022	Corredor ADO	ADO[3131]	Balancán, Cárdenas, Centro, Centla, Jalpa de Méndez y Nacajuca	Pintura popular, bejuco, aceites y cacao, coco y cacao, textiles, joyería en jícara, puros, joyería en fibras, talla de madera, panetelas, talabartería y salsas	$51,795
30/04/2022	30/05/2022	SN DIF[3132]	SN DIF	Nacajuca	Fibras y choco	$12,700
01/05/2022	04/05/2022	Feria Teapa	Teapa	Centla, Centro, Huimanguillo, Nacajuca, Tacotalpa	Textiles, joyería en fibras, cestería, mutusay, telar de cintura, talabartería	$5,400
06/05/2022	08/05/2022	Tienda Artesano	Museo La Venta	Centro y Nacajuca	Joyería en jícara, textiles, pintura popular, salsas, paquitas y fibras vegetales	$900
06/05/2022	08/05/2022	Corredor YUMKA´	YUMKA´[3133]	Centro, Cunduacán y Tacotalpa	Talabartería, fibras vegetales, joyería artesanal, textiles y talla de madera	$22,985
08/05/2022		Cocina Chontal	Cocina Chontal	Nacajuca	Textiles	$3,000
12/05/2022	15/05/2022	Encuentro Nacional Artesanos 2022	Tuxpan, Veracruz	Centro y Tacotalpa	Textiles, talla de madera, mutusay y bambú	$5,000
13/05/2022	15/05/2022	Tienda Artesano	Museo La Venta	Centla, Centro y Nacajuca	Joyería en fibra, pintura popular, textiles y panetela	$5,420.00
13/05/2022	15/05/2022	Corredor YUMKA´	YUMKA´	Centro, Cunduacán y Tacotalpa	Talabartería, fibras vegetales, joyería artesanal, textiles y talla de madera	$18,280
13/05/2022	15/05/2022	Tienda Artesano	Aeropuerto	Tacotalpa	Fibras vegetales	$2,000
15/05/2022		Cocina Chontal	Cocina Chontal	Nacajuca	Fibras vegetales	$1,112
15/05/2022		Cocina Chontal	Cocina Chontal	Nacajuca	Textiles	$2,500
19/05/2022	21/05/2022	Congreso de Notarios	Teatro Esperanza Iris	Centla y Centro	Talabartería y fibras	$12,000
20/05/2022	22/05/2022	Tienda Artesano	Aeropuerto	Tacotalpa	Mutusay	$4,265

3130 https://tabasco.gob.mx/yumka
3131 https://www.ado.com.mx/
3132 https://www.gob.mx/difnacional
3133 https://tabasco.gob.mx/yumka

Fomento y promoción artesanal						
Fecha		Nombre del evento	Lugar	Participación institucional		Derrama económica
Inicio	Término			Municipio	Rama artesanal	
20/05/2022	22/05/2022	Corredor YUMKA´	YUMKA´	Centro, Cunduacán, Tacotalpa	Talabartería, fibras vegetales, joyería artesanal, textiles, talla de madera	$30,255
21/05/2022		Congreso de Notarios	Casa de la Laguna	Centro, Nacajuca y Paraíso	Fibras, joyería en fibra, pintura popular y chocolates	$26,100
03/06/2022	05/06/2022	Tienda Artesano	Museo La Venta	Centro y Nacajuca	Fibra vegetal, pintura popular, textiles, panetela, joyería artesanal	$6,075
03/06/2022	05/06/2022	Corredor YUMKA´	YUMKA´	Centro, Cunduacán y Tacotalpa	Talabartería, fibras vegetales, joyería artesanal, talla de madera	$10,150
04/06/2022		Cocina Chontal	Cocina Chontal	Centro	Joyería fibra	$500
01/07/2022	03/07/2022	1er Aniversario Tienda Mega	Plaza Mega Deportiva	Centro y Nacajuca	Joyería fibra, alimentos (panetela), talabartería, textil	$2,380
		Tienda Artesano	Museo La Venta	Centro,Nacajuca y Macuspana	Fibras vegetal, textiles, pintura popular, joyería artesanal, madera reciclada	$3,200
			Aeropuerto	Tacotalpa	Fibras vegetales	$1,800
02/07/2022		22 Aniversario del SAT	Tomas Garrido	Centro	Alimentos (cozzuco), pintura popular, madera, textil, fibras vegetales, talabartería	$8,750
03/07/2022		Cocina Chontal	Comalcalco	Centro	Pintura popular	$790
05/07/2022	10/07/2022	Corredor YUMKA´	YUMKA´	Centro,Tacotalpa, Cunduacán	Madera, talabartería, textiles, joyería en semillas, mutusay, juguetes en madera	$22,300
07/07/2022	09/07/2022	Congreso Mexicano del Petroleo	Centro de Convenciones	Nacajuca,Tacotalpa, Centro,Paraíso	Textiles, mutusay, joyería en fibra, joyería con coco, pintura popular, Alimentos (chocolate)	$22,250
08/07/2022		OCV Muestra Artesanal	CDMX	Nacajuca	Fibras	$3,400
08/07/20222	09/07/2022	Congreso del Petroleo	Hotel Viva	Centla,Tacotalpa, Centro	Talabartería, mutusay, textiles, pintura popular	$3,140
08/07/2022	10/07/2022	Tienda Artesano	Museo La Venta	Centro,Nacajuca, Macuspana	Fibras vegetal, textiles, pintura popular, joyería artesanal	$4,920
10/07/2022		Cocina Chontal	Comalcalco	Centro	Pintura popular	$1,200
12/07/2022	17/07/2022	Corredor YUMKA´	YUMKA´	Centro,Tacotalpa, Cunduacán	Madera, talabartería, textiles, joyería en semillas, juguetería en madera	$7,550

Fomento y promoción artesanal						
Fecha		Nombre del evento	Lugar	Participación institucional		Derrama económica
Inicio	Término			Municipio	Rama artesanal	
15/07/2022	17/07/2022	Tienda Artesano	Museo La Venta	Centro, Nacajuca y Macuspana	Fibras vegetal, textil, pintura popular, joyería artesanal y madera reciclada	$4,050
			Aeropuerto	Nacajuca	Textiles	$3,200
17/07/2022		Cocina Chontal	Comalcalco	Tacotalpa	Mutusay	$2,200
19/07/2022	24/07/2022	Corredor YUMKA´	YUMKA´	Centro,Tacotalpa y Cunduacán	Madera, talabartería, textil, joyería en madera	$4,650
2/07/2022	24/07/2022	Tienda Artesano	Museo La Venta	Centro,Nacajuca y Macuspana	Fibras vegetal, textil, pintura popular, joyería artesanal, madera reciclada	$3,480
			Aeropuerto	Centro	Pintura popular	-
24/07/2022		Cocina Chontal	Comalcalco	Nacajuca	Madera	$1,200
26/07/2022	31/07/2022	Corredor YUMKA´	YUMKA´	Centro y Tacotalpa y Cunduacán	Madera, talabartería, textiles, joyería en semillas y mutusay	$10,000
29/07/2022	31/07/2022	Tienda Artesano	Museo La Venta	Centro,Nacajuca y Macuspana	Fibras vegetales, textiles, pintura popular, joyería artesanal y madera reciclada	$5,500
		Festival del Queso	Tenosique	Centro,Nacajuca, Centla,Tacotalpa	Talabartería, textiles, talabartería, pintura popular, mutusay, joyería en fibra, esencias	$29,800
		2da Feria Artesanal ADO Villahermosa	ADO Villahermosa	Nacajuca,Centro	Textiles (bordados), pintura popular, madera, talabartería, alimentos(antojitos)	$7,580
31/07/2022		Cocina Chontal	Comalcalco	Nacajuca	Textiles	$2,500
05/08/2022	07/08/2022	Tienda Artesano	Aeropuerto	Centla	Talabartería	$1,800
			La Venta	Centro,Nacajuca	Fibras vegetal, textiles, pintura popular, joyería artesanal	$3,840
07/08/2022		Cocina Chontal	Comalcalco	Nacajuca	Textil	$2,500
02/08/2022	07/08/2022	Corredor YUMKA´	YUMKA´	Centro,Tacotalpa y Cunduacán	Madera, talabartería, textiles, joyería en semilla, mutusay, juguetería en madera	$13,990
12/08/2022	14/08/2022	Tienda Artesano	Museo La Venta	Centro,Nacajuca, Macuspana	Fibras vegetal, textiles, pintura popular, joyería artesanal, madera reciclada	$7,100
			Aeropuerto	Tacotalpa	Joyería en fibra	$1,100
14/08/2022		Cocina Chontal	Comalcalco	Centro	Joyería en jicara	$2,900
09/08/2022	14/08/2022	Corredor YUMKA´	YUMKA´	Centro,Tacotalpa, Cunduacán	Madera, talabartería, textiles, joyería en semillas, mutusa y madera	$25,600

Fomento y promoción artesanal						
Fecha		Nombre del evento	Lugar	Participación institucional		Derrama económica
Inicio	Término			Municipio	Rama artesanal	
19/08/2022	21/08/2022	Tienda Artesano	Museo La Venta	Centro,Nacajuca Macuspana	Fibra vegetal, textil, pintura popular, joyería artesanal, madera reciclada	$6,970
16/08/2022	21/08/2022	Corredor YUMKA´	YUMKA´	Centro, Tacotalpa, Cunduacán	Madera, talabartería, textiles, joyería en semillas, mutusay	$9,650
23/08/2022	28/08/2022	Semana del Artesano	YUMKA´	Centro, Tacotalpa, Cunduacán	Madera, talabartería, textiles, joyería en semillas, mutusay	$9,650
26/08/2022	28/08/2022	Feria Viernes Artesanal	Palenque	Macuspana,Centro, Tacotalpa,Nacajuca	Cartonería mexicana, madera, fibras, textiles, mutusay	$6,200
		Tienda Artesano	Museo La Venta	Centro, Macuspana, Nacajuca	Fibras vegetal, textiles, pintura popular, joyería artesanal, madera reciclada	$5,382
			Aeropuerto	Centro	Joyería	$2,800
28/08/2022		Cocina Chontal	Comalcalco	Centla	Talabartería	$1,500
30/08/2022	04/09/2022	Corredor YUMKA´	YUMKA´	Centro, Tacotalpa, Cunduacán	Madera, talabartería, textiles, joyería en semillas, mutusay, juguetería en madera	$4,342
02/09/2022	04/09/2022	Tienda Artesano	Aeropuerto	Centla	Talabartería	$850
			La Venta	Centro, Macuspana, Nacajuca	Fibra vegetal, textiles, pintura popular, joyería artesanal, madera reciclada	$3,860
04/09/2022		Cocina Chontal	Comalcalco	Paraíso	Pintura popular	$800
08/09/2022		Feria empresarial TecNM Villahermosa 48 aniversario	TecNM Villahermosa	Balancán, Centro, Tacotalpa	Alimentos típicos, alimentos procesados, fibra, joyería, talabartería, textil	$4,140
		Evento Girando	Instituto Juárez Villahermosa	Centro, Tenosique	Pintura popular, textiles	$1,450
06/09/2022	11/09/2022	Corredor YUMKA´	YUMKA´	Centro, Cunduacán, Tacotalpa	Madera, talabartería, textiles, joyería en semillas, mutusay, juguetería en madera	$7,590
09/09/2022	11/09/2022	Tienda Artesano	Museo La Venta	Centro, Macuspana, Nacajuca	Fibra vegetal, textiles, pintura popular, joyería artesanal, madera reciclada	$5,460
11/09/2022		Cocina Chontal	Comalcalco	Nacajuca	Textil	$1,800
13/09/2022	18/09/2022	Corredor YUMKA´	YUMKA´	Centro, Cunducán, Tacotalpa	Madera, talabartería, textiles, joyería en semillas, mutusay, juguetería en madera	$6,690

Fomento y promoción artesanal						
Fecha		Nombre del evento	Lugar	Participación institucional		Derrama económica
Inicio	Término			Municipio	Rama artesanal	
14/09/2022	17/09/2022	Fiesta Mexicana Artesanal	Plaza Mega Deportiva	Centro, Macuspana, Nacajuca, Tenosique	Joyería, textil, talabartería, cartonería mexicana	$3,500
16/09/2022	18/09/2022	Tienda Artesano	Museo La Venta	Centro, Macuspana, Nacajuca	Fibra vegetal, textiles, pintura popular, joyería artesanal, madera reciclada	$2,800
			Aeropuerto	Huimanguillo	Fibra vegetal	$1,800
18/09/2022		Cocina Chontal	Comalcalco	Nacajuca	Textil	$1,500
23/09/2022	28/08/2022	Tienda Artesano	Museo La Venta	Centro, Macuspana, Nacajuca	Fibra vegetal, textiles, pintura popular, joyería artesanal, madera reciclada	$3,239
24/08/2022		Orgullosamente Tabasqueña	Parque Tabasco	Centro, Tacotalpa, Nacajuca, Comalcalco, Centla, Macuspana	Pintura popular, joyería en jicara, talabartería, mutusay, textiles, ceramica, barro, alfareria, bordado en punto lomillo, madera, cartonería	$18,110
27/09/2022	30/09/2022	Festival Nacional de Arte y Cultura 2022 CECYTE	Plaza de la Cultura CICOM	Centro	Textil, fibras vegetal, joyería artesanal y talabartería	$3,400
					Total	**$ 775,682**

Fuente IFAT

Diseño y prototipos artesanales

Entre el 1 de octubre de 2021 y 30 de septiembre de 2022, realizamos asesorías en diseños[3134] y prototipos artesanales[3135], contando con la participación de 17 artesanos, como parte de las estrategias operativas para la comercialización y fortalecimiento del sector, con el fin de mejorar las líneas de producción sin que pierdan el concepto artesanal de las piezas, además de diversificar opciones para sus productos.[3136]

Asesorías a artesanos

Entre el 1 de octubre de 2021 y 30 de junio de 2022, apoyamos con asesoramiento y facturación al RIF[3137] a 237 artesanos de varios municipios[3138].

3134 Vinculada a la línea de acción 2.6.3.1.2.9 del PED 2019-2024; a la 2.26.8.4.1.2 del PIIFAT 2019-2024; al programa prioritario PFDA del PED 2019-2024; así como a la meta 11.4 de la Agenda 2030.

3135 https://www.facebook.com/artesanias.detabasco.ifat/photos/pcb.1932635643571598/1932635283571634/

3136 https://tabasco.gob.mx/sites/default/files/users/ifattabasco/IFAT%203er%20Trimestre%202022.pdf

3137 Vinculada a la línea de acción 2.6.3.1.2.7 del PED 2019-2024; a la 2.26.8.4.1.4 del PIIFAT 2019-2024; al programa prioritario PFDA del PED 2019-2024; así como a la meta 8.3 de la Agenda 2030.

3138 https://tabasco.gob.mx/sites/default/files/users/ifattabasco/IFAT%203er%20Trimestre%202022.pdf

Concursos

Entre el 1 de octubre de 2021 y el 30 de septiembre de 2022 participamos en concursos[3139] nacionales, a través de los cuales hemos logrado incentivar la producción artesanal de calidad, la conservación de técnicas ancestrales, incorporación de nuevas tendencias y diseños y formación de nuevas generaciones creadoras de auténticas obras de arte.

Participación en concursos			
Fecha	**Nombre del evento**	**Artesanos beneficiados**	**Inversión**
07/10/2021	XXV Edición del Concurso Nacional de Nacimientos Mexicanos 2021[3140]	5	$102,000
08/10/2021	VIII Grandes Maestros del Patrimonio Artesanal de México 2021[3141]	1	$32,000
10/10/2021	XLVI Gran Premio Nacional de Arte Popular 2021[3142]	5	$23,000
19/03/2022	Excelencia Artesanal 2022[3143]	3	$30,000
	Total	**14**	**$187,000**

Fuente IFAT

Apoyos FONART

Entre el 2 de octubre de 2021 y 30 de septiembre de 2022, para impulsar la producción de artesanos de diferentes municipios[3144] gestionamos apoyos[3145] con beneficio de 82 artesanos con una inversión de 300 mil pesos.

3139 Vinculada a la línea de acción 2.6.3.1.2.8 del PED 2019-2024; a la 2.26.8.5.1.1 del PIIFAT 2019-2024; al programa prioritario PFDA del PED 2019-2024; así como a la meta 11.4 de la Agenda 2030.

3140 https://www.facebook.com/artesanias.detabasco.ifat/photos/a.250692748432571/1938567636311732/

3141 https://amigosgrandesmaestros.org/gmap20/artesanos/baltazar-hernandez-lopez/

3142 https://diarioportal.com/2021/11/05/fonart-y-fomento-cultural-citibanamex-reconocen-a-ganadores-del-gran-premio-nacional-de-arte-popular-2021/

3143 https://tabasco.gob.mx/sites/default/files/users/ifattabasco/IFAT%203er%20Trimestre%202022.pdf

3144 Balancán Centla, Centro, Huimanguillo, Jonuta, Macuspana, Nacajuca, Tacotalpa

3145 Vinculada a la línea de acción 2.6.3.1.2.9 del PED 2019-2024; a la 2.26.8.6.1.1 del PIIFAT 2019-2024; al programa prioritario PFDA del PED 2019-2024; así como a la meta 8.4 de la Agenda 2030.

Museo Interactivo Papagayo (MIP)[3146]

Papagayo a la carta

Entre el 1 de octubre y 31 de diciembre de 2021, llevamos a cabo el programa Papagayo a la carta en sus modalidades: Taller a la Carta y Papagayo en Clases, diseñado para los maestros con un innovador método de enseñanza-aprendizaje con temáticas y talleres online hechos a la medida, a través de una experiencia lúdica y divertida mediante transmisiones en vivo[3147], beneficiando a niños y maestros de diferentes escuelas.

Escuelas y Beneficiarios	
Escuela	**Beneficiarios (Adultos y Niños)**
Colegio Champal[3148]	24
Colegio Moriath[3149]	10
Colegio Montecristo[3150]	25
Cendi Pemex	27
J.N. Juan de Grijalva	55
Colegio Latinoamericano[3151]	22
Colegio Sigmund Freud[3152]	73
J.N. Fausto Méndez Jiménez	28
Escuela Primaria Lucía Hidalgo Sanlucar	33
Preescolar Comunitario Ruiseñor	18
Iglesia Cristiana JCL	63
Total	**378**

Fuente: MIP

Semana mundial del espacio

Entre el 1 de octubre y 31 de diciembre de 2021, realizamos la semana mundial del espacio con el tema “La Mujer en el Espacio”[3153], con actividades, talleres, ponencias y videos, para difundir el impacto de las ciencias espaciales, así como fomentar la cooperación internacional en la divulgación y la educación sobre el espacio[3154].

Turisteando en el edén

El 14 de octubre de 2021, fuimos anfitriones de CANACO[3155] Servytur Villahermosa,

3146 https://www.museopapagayo.com/
3147 https://www.facebook.com/MuseoInteractivoPapagayoTabasco/videos/1137579796985142
3148 https://www.facebook.com/colegiochampal/
3149 https://www.facebook.com/colegiomoriah.villahermosa/
3150 http://colegiomontecristo.com.mx/
3151 https://www.facebook.com/soy.clat/
3152 https://mexicogob.com/escuelas/colegio-sigmund-freud-centro-de-educacion-preescolar-villahermosa-tabasco-mexico/
3153 https://www.facebook.com/MuseoInteractivoPapagayoTabasco/videos/285961156495727
3154 Vinculada a la línea de acción 2.6.3.2.1.6 del PIMIP 2019-2024; así como a la meta 17.17 de la Agenda 2030.
3155 http://www.canacovillahermosa.com/canaco/index.html

quien llevó a cabo un programa con actividades en las salas temáticas de Cuida y Juega del MIP, promoviendolo como producto turístico de la oferta del destino[3156].

Festival Agua y Bosque

El 23 de octubre de 2021, fuimos sede del Festival Nacional por el Agua y los Bosques[3157], en coordinación con SEMARNAT[3158], Delegación Tabasco, que integraba conversatorios, actividades artísticas, exposición pictórica, danza contemporánea; así como, la importante participación de la Orquesta Filarmónica de Tabasco[3159] con un posludio musical tabasqueño[3160].

Suma ciencia y arte

El 25 de octubre de 2021, realizamos el evento #SumaCienciayArte[3161], con entrevistas, demostraciones, exhibiciones icónicas del MIP y obra de teatro en coordinación con el CCYTET[3162] y la UAZ[3163].

Feria Con-Ciencia Papagayo

El 26 de octubre de 2021, realizamos la Segunda Feria Con-Ciencia Papagayo[3164], contando con la participación de YUMKA´[3165], CCYTET[3166], INJUDET[3167], CEAS[3168] el Club de Divulgación Científica de la DAIA[3169] UJAT[3170], el Departamento de Divulgación de la Ciencia y Tecnología de la UJAT[3171] y la Asociación de la Cultura Reptil A.C., con la demostración de un reptil y una boa albina y la plática denominada “Las Niñas y la Ciencia”[3172].

Viernes de Leyendas

Entre el 1 y 11 de noviembre de 2021, implementamos “Viernes de Leyendas”, transmitiendo en vivo por Facebook, leyendas denominadas: “Lo que se dice en el Museo”, que cuentan un hecho real o fabuloso de anécdotas tenebrosas, enigmáticas y divertidas[3173].

Bazar navideño

El 19 de diciembre de 2021, fuimos sede del Bazar navideño de Mujer a Mujer, evento

3156 https://www.facebook.com/CanacoServyturVhsa/videos/213073204209773/
Vinculada a la línea de acción 2.6.3.1.3.1. del PED 2019-2024; a la 2.6.8.3.1.1 del PSDC 2019-2024; así como a la meta 4.5 de la Agenda 2030.
3157 https://www.facebook.com/MuseoInteractivoPapagayoTabasco/photos/a.1987495404635177/4727286933989330
3158 https://www.gob.mx/semarnat
3159 https://www.facebook.com/orfitab/
3160 Vinculada a la línea de acción 2.6.3.2.2.2 del PED2019-2024; a la 2.6.8.1.1.4. del PSDC 2019-2024; así como a la meta 17.17 de la Agenda 2030.
3161 https://www.facebook.com/CCYTET/videos/579509069703770
Vinculada a la línea de acción 2.6.3.1.3.1 del PIMIP 2019-2024; así como a la meta 4.5 de la Agenda 2030.
3162 https://www.ccytet.gob.mx/
3163 https://www.uaz.edu.mx/
3164 https://www.facebook.com/watch/?v=569774610904694
3165 http://yumka.gob.mx/
3166 https://www.ccytet.gob.mx/
3167 https://tabasco.gob.mx/injudet
3168 https://tabasco.gob.mx/ceas
3169 https://www.ujat.mx/daia
3170 https://www.ujat.mx/
3171 https://www.ujat.mx/
3172 https://www.facebook.com/MuseoInteractivoPapagayoTabasco/videos/863202954343359
3173 Vinculada al PECMIC 2019-2024
https://www.facebook.com/MuseoInteractivoPapagayoTabasco/videos/3078231182434572

de mujeres emprendedoras con diferentes propuestas de ventas en accesorios, artículos navideños, muebles, ropa, zapatos, entre otros; con la finalidad de recaudar fondos para apoyar a niños de grupos vulnerables organizado por el Centro y el grupo de Mujer a Mujer[3174].

Campaña "Yo con Papagayo"

Entre el 1 de octubre de 2021 y 30 de junio de 2022, con base al convenio[3175] de coordinación con IFAT[3176], se otorgaron en concesión productos Papagayo[3177] para la venta al público en las tiendas de Galerías Tabasco 2000[3178], Aeropuerto[3179] y tienda del Parque Museo de la Venta[3180].

Mantenimiento

Entre el 1 de octubre de 2021 y 30 de septiembre de 2022, dimos mantenimiento a exhibiciones y áreas del museo[3181], con una inversión de 1 millón 670 mil 61 pesos[3182]:

Mantenimiento		
Inicio	**Término**	**Cantidad**
01/10/2021	30/06/2022	• 165 exhibiciones • 24 exhibiciones actualizadas • 96 áreas de infraestructura física.

Fuente: MIP

Capacitaciones

Entre el 1 de octubre de 2021 y 30 de septiembre de 2022, impartimos capacitación en:

- Inducción en línea a 274 guías educativos[3183], los cuales realizan actividades en la modalidad de homeoffice, apoyando en el desarrollo de contenidos, dinámicas y actividades para la oferta digital en redes sociales, así como para los programas "AsombrosaMENTE Papagayo" y "Papagayo en Casa", que se transmiten por TVT[3184] y Facebook Live.
- Grooming[3185] por parte de la FGR, Delegación Tabasco[3186] a los Guías Educativos #PrimasyPrimosdeMuseo.
- Capacitación para que aprendan acerca de los talleres, exhibiciones, actividades e información del MIP[3187].

3174 https://www.facebook.com/MuseoInteractivoPapagayoTabasco/posts/4922884664429555
Vinculada al PECMIC 2019-2024.
3175 https://www.facebook.com/MuseoInteractivoPapagayoTabasco/posts/2608656799185698
3176 Vinculada a la línea de acción 2.6.3.1.2.5 del PED 2019-2024; a la 2.6.8.1.1.4 del PECMIP 2019-2024; al programa prioritario PFDA del PED 2019-2024; así como a la meta 17.17 de la Agenda 2030.
3177 https://www.facebook.com/MuseoInteractivoPapagayoTabasco/posts/5298310546886963
3178 https://www.galerias.com/GaleriasTabasco
3179 http://www.asur.com.mx/
3180 https://tabasco.gob.mx/parque-museo-venta
https://www.facebook.com/artesano.de.Tab/posts/228952972170699
3181 https://www.facebook.com/MuseoInteractivoPapagayoTabasco/posts/pfbid026qCjk1y1Ehwv9ttLUU2BxaVrFcEV57aCMeoAADutjkvDo5eWmGksij29utxNKo2al
3182 Vinculada a la línea de acción 2.6.3.1.3.4 del PIMIP 2019-2024; así como a la meta 4.7 de la Agenda 2030.
3183 Vinculada a la línea de acción 2.6.3.1.1.6. del PED 2019-2024; a la 2.6.8.1.1.2. del PSDC 2019-2024; así como a la meta 4.7 de la Agenda 2030
3184 https://tvt.mx/
3185 https://www.facebook.com/MuseoInteractivoPapagayoTabasco/posts/pfbid0rhoHgvun13Ag9VMUf9Z13Am7Ws4M2yhd4WB7GmGkaZsFj2jeuhXsYRXE2iu4FGTFl
3186 https://twitter.com/FGR_Tab?ref_src=twsrc%5Egoogle%7Ctwcamp%5Eserp%7Ctwgr%5Eauthor
3187 274 primos y 43 primas.

Programa "AsombrosaMENTE Papagayo"

Entre el 1 de octubre de 2021 y 30 de septiembre de 2022, en coproducción con TVT[3188], todos los sábados transmitimos el programa "AsombrosaMENTE Papagayo" a través de Facebook live[3189], con repetición los domingos[3190].

Infraestructura para personas con discapacidad

Entre el 1 de octubre de 2021 y 30 de septiembre de 2022, contamos con infraestructura necesaria para el acceso a visitantes con discapacidad[3191], tales como rampas, elevadores, sala braille, talleres para discapacidad visual[3192].

Papagayo en Casa

Entre el 1 de octubre de 2021 y 30 de septiembre de 2022, transmitimos el Programa "Papagayo en Casa" por Facebook live todos los martes y jueves a las 11 de la mañana a través de TVT[3193] en el programa "Este Día", y los miércoles y viernes desde las instalaciones del Museo por Facebook live a las 11 de la mañana[3194], el cual brinda consejos para papás, dinámicas, talleres lúdicos y demostraciones.

Curiosidades de Museo en lengua Yokot'an

Entre el 1 de enero y 31 de marzo de 2022, implementamos el Proyecto de inclusión "Curiosidades de Museo" en lengua Yokot'an, producción y edición con subtítulos en español, con temáticas educativas diversas, transmitido a través de redes sociales del MIP[3195].

Oferta Digital

Entre el 1 de enero y 30 de junio de 2022, realizamos oferta digital[3196] a través de efemérides, hechos relevantes históricos, científicos, tecnológicos, con información educativa e ilustraciones innovadoras y creativas, curiosidades ¿Sabías qué?, publicaciones relacionadas con diversos temas de ciencia, tecnología, educación ambiental, históricos, etc., con la finalidad de promover la cultura y el civismo[3197].

Centros asistenciales

Entre el 1 de enero y 30 de septiembre de 2022, visitaron el Museo 696 niños de los Centros

3188 https://tvt.mx/
3189 https://www.facebook.com/MuseoInteractivoPapagayoTabasco/videos/352976406347207
3190 Vinculada a la línea de acción 2.6.3.1.1.1. del PED 2019-2024; a la 2.30.8.1.1.8. del PIMIP 2019-2024; así como a la meta 17.17 de la Agenda 2030.
3191 https://drive.google.com/drive/folders/18KpkHvhh0SIqkcVA8nwAP7EnDMBdM7vg?usp=sharing
3192 Vinculada a la línea de acción 2.6.3.1.3.5. del PIMIP 2019-2024; así como a la meta 4.5 de la Agenda 2030.
3193 https://tvt.mx/
3194 https://www.facebook.com/MuseoInteractivoPapagayoTabasco/videos/1269613700197269/
3195 https://www.facebook.com/MuseoInteractivoPapagayoTabasco/posts/5298336406884377
3196 https://www.facebook.com/MuseoInteractivoPapagayoTabasco/posts/5276523235732361
3197 Vinculada a la línea de acción 2.6.3.1.1.3. del PED 2019-2024; a la 2.30.8.1.1.2. del PIMIP 2019-2024; así como a la meta 17.17 de la Agenda 2030.

asistenciales[3198] del DIF Tabasco[3199], disfrutando de experiencias divertidas, aprendizaje mediante las exhibiciones, talleres y demostraciones:

- Albergue temporal Isabel de la Parra,
- Albergue Colibrí,
- CAINA,
- CAI,
- La Casa Hogar.

Visitas Escolares

Entre el 1 de enero y 30 de septiembre de 2022, recibimos visitas[3200] de instituciones educativas y grupo diversos.

Visitas Escolares			
No.	**Instituciones Educativas y Grupos Diversos**	**Fecha**	**Beneficiarios (Niños y Adultos)**
1	EP Luis Donaldo Colosio Murrieta	01/02/2022	20
2	EP Luis Donaldo Colosio Murrieta	02/02/2022	25
3	CAI DIF Tabasco CAI Samano de López Mateos[3201]	03/02/2022	28
4	CAI DIF Tabasco CAI Estefanía Castañeda Núñez	04/02/2022	7
5	CAI DIF Tabasco CAI Josefina Vicens	04/02/2022	10
6	CAI DIF Tabasco CAI Marina Cortázar Viuda de Escobar	05/02/2022	14
7	Dirección de Atención a Personas con Discapacidades DIF Tabasco	04/02/2022	9
8	Instituto Cumbres	08/02/2022	30
9	EP Luis Donaldo Colosio Murrieta	10/02/2022	19
10	EP Luis Donaldo Colosio Murrieta	16/02/2022	21
11	EP Luis Donaldo Colosio Murrieta	17/02/2022	22
12	EP Carlos A Madrazo	18/02/2022	23
13	EP Carlos A Madrazo	22/02/2022	24
14	EP Carlos A Madrazo	23/02/2022	23
15	EP Luis Donaldo Colosio Murrieta	23/02/2022	21
16	EP Carlos A Madrazo	24/02/2022	22
17	EP Luis Donaldo Colosio Murrieta	24/02/2022	21
18	EP Carlos A Madrazo	01/03/2022	22
19	EP Carlos A Madrazo	02/03/2022	20
20	EP Carlos A Madrazo	03/03/2022	22
21	EP Carlos A Madrazo	08/03/2022	22
22	EP Carlos A Madrazo	09/03/2022	27
23	EP Carlos A Madrazo	10/03/2016	26
24	EP Carlos A Madrazo	11/03/2022	22
25	JN Fausto Méndez Jiménez	15/03/2022	28

3198 Vinculada a la línea de acción 2.6.3.1.3.5 del PED 2019-2024; a la 2.30.8.1.1.11 del PECMIP 2019-2024; al programa prioritario PFDA del PED 2019-2024; así como a la meta 4.5 de la Agenda 2030.

3199 https://www.facebook.com/MuseoInteractivoPapagayoTabasco/posts/pfbid02cVR2gYuBpfeXvVwjsXAXqDu5a6hGarzo42jQRdHWnQfV7hyBHA2M7PfW8mFwJm7xl

3200 Vinculada a la línea de acción 2.6.3.1.1.4 del PED 2019-2024; a la 2.6.8.1.1.2 del PECMIP 2019-2024; al programa prioritario PFDA del PED 2019-2024; así como a la meta 4.7 de la Agenda 2030.

3201 http://dif.tabasco.gob.mx/content/centro-de-atencion-infantil

Visitas Escolares			
No.	**Instituciones Educativas y Grupos Diversos**	**Fecha**	**Beneficiarios (Niños y Adultos)**
26	JN Fausto Méndez Jiménez	16/03/2022	28
27	JN Fausto Méndez Jiménez	17/03/2022	41
28	Centros VIDHA Rullan Ferrer DIF Tabasco[3202]	18/03/2022	37
29	Centros VIDHA NNA DIF Tabasco	18/03/2022	27
30	Centros VIDHA Adolescentes y Adultos DIF Tabasco	18/03/2022	47
31	SAIPDA DIF Tabasco	18/03/2022	6
32	DAPD DIF Tabasco	18/03/2022	12
33	DIF Tabasco	18/03/2022	11
34	CAICDV DIF Tabasco	18/03/2022	11
35	SAIPDA DIF Tabasco	18/03/2022	4
36	CAI Josefina Vicens DIF	18/03/2022	29
37	CONAGUA[3203]	22/03/2022	21
38	JN Fausto Méndez Jiménez	22/03/2022	27
39	Grupo Familiar Angulo	22/03/2022	11
40	Programa Integral Fetac	22/03/2022	28
41	Colegio Benjamin Franklin	23/03/2022	35
42	JN Fausto Méndez Jiménez	23/03/2022	33
43	Colegio Arjí[3204]	24/03/2022	50
44	JN Fausto Méndez Jiménez	24/03/2022	32
45	Colegio Benjamín Flanklin[3205]	31/03/2022	18
46	Grupo Juvenil Cristo Viene	02/04/2022	41
47	JN Fidencia Pascacio Viuda de Álvarez	06/04/2022	22
48	EP Francisco J. Santa María	07/04/2022	44
49	UVG Coatzacoalcos[3206]	07/04/2022	14
50	Grupo Educativo Mename, Sc	08/04/2022	270
51	Iglesia Cristiana de la Santa Cruz	12/04/2022	13
52	Grupo Familiar Linette	12/04/2022	12
53	Grupo Familiar Martínez Bello	12/04/2022	14
54	Grupo Familiar Raúl Manuel Castillo	19/04/2022	12
55	La Escuela Arcoíris	20/04/2022	23
56	Guardería Little Center	22/04/2022	35
57	Lunas Academia	23/04/2022	76
58	Iglesia de Jesucristo de los Santos de los Últimos Días[3207]	23/04/2022	21
59	Asociación Soñar Despierto	23/04/2022	109
60	Karamelitos Kids[3208]	28/04/2022	18
61	Karamelitos Kids	27/04/2022	18

3202 http://dif.tabasco.gob.mx/content/centros-vidha#:~:text=Direcci%C3%B3n%3A%20Calle%20Antonio%20Rull%C3%A1n%20Ferrer,Villahermosa%2C%20Tabasco.
3203 https://smn.conagua.gob.mx/es/
3204 https://arji.edu.mx/
3205 https://benjaminfranklin.mx/
3206 https://www.uvg.edu.mx/campus/coatzacoalcos
3207 https://www.churchofjesuschrist.org/?lang=spa
3208 https://www.facebook.com/Karamelitos-Kids-783306275206608/

Visitas Escolares			
No.	**Instituciones Educativas y Grupos Diversos**	**Fecha**	**Beneficiarios (Niños y Adultos)**
62	EP Juana Lara De Palacio	27/04/2022	46
63	EP Cipriam Cabrera Marín	28/04/2022	39
64	JN Manuel Sánchez Marmol	28/04/2022	49
65	Colegio Hamilton[3209]	28/04/2022	93
66	Instituto Pedro Castillo	28/04/2022	70
67	EP Gregorio Torres Quintero	28/04/2022	64
68	Estadio Villahermosa	29/04/2022	53
69	EP Josefa Ortiz de Domínguez	29/04/2022	74
70	UVG[3210]	30/04/2022	10
71	Templo Peniel Iglesia Interdenominacional	01/05/2022	36
72	Colegio Biligüe John Dewey[3211]	03/05/2022	25
73	EP Profesor Manuel Campos Payró	03/05/2022	36
74	CAI Marina Cortázar Viuda de Escobar	03/05/2022	41
75	JN Ricardo Aguilar Gutiérrez	03/05/2022	59
76	Preescolar Sor Juana Inés de la Cruz Sor Juana Inés de la Cruz	03/05/2022	65
77	Grupo Familiar	03/05/2022	10
78	EP Profesor Manuel Campos Payró	04/05/2022	37
79	EP Francisco I Madero (CONAFE)	04/05/2022	35
80	CAI Cortázar Viuda de Escobar	04/05/2022	25
81	EP Manuel Campos Payró	06/05/2022	37
82	COBATAB[3212] plantel 21	03/05/2022	28
83	EP José María Pino Suarez	06/05/2022	19
84	Urrea	08/05/2022	45
85	CAI Eva Samano de López Mateos	11/05/2022	44
86	CAI Josefina Vicens	12/05/2022	50
87	EP Carlos Pellicer Cámara	12/05/2022	50
88	EP Emiliano Zapata	13/05/2022	45
89	JN Etelvina R Osorio	17/05/2022	31
90	EP Cuauhtémoc	17/05/2022	37
91	EP Burelo Domínguez	17/05/2022	48
92	JN Etelvina R Osorio	18/05/2022	40
93	CAI Josefina Vicens	19/05/2022	32
94	Colegio de los Niños de la Paz	20/05/2022	62
95	CAI Estefanía Castañeda Núñez	25/05/2022	40
96	EP Marciano Gallegos	26/05/2022	51
97	Grupo Familiar Torres	31/05/2022	12
98	EP General Lázaro Cárdenas Del Rio	03/06/2022	50
99	Club Águilas Eterno	05/06/2022	49
100	Instituto Tabasco	07/06/2022	50

3209 https://www.facebook.com/Colegiohamiltonvillahermosa/
3210 https://www.uvg.edu.mx/
3211 https://www.colegiojohndewey.com/
3212 https://tabasco.gob.mx/cobatab

Visitas Escolares			
No.	**Instituciones Educativas y Grupos Diversos**	**Fecha**	**Beneficiarios (Niños y Adultos)**
101	COBATAB plantel 16	07/06/2022	44
102	Instituto Tabasco	08/06/2022	50
103	Centro DIF	09/06/2022	21
104	JN Ezequiel M García Lima	09/06/2022	25
105	Colegio Scout Carlos A Madrazo	10/06/2022	11
106	JN Frida Kahlo Calderón	10/06/2022	49
107	Instituto Tabasco	14/06/2022	46
108	Colegio Martín Luther King Tabasco[3213]	14/06/2022	91
109	EP Josefa Ortiz de Domínguez	16/06/2022	40
110	Instituto Tabasco	17/06/2022	42
111	EP Ramón Mendoza Herrera	21/06/2022	20
112	EP Ramón Mendoza Herrera	21/06/2022	21
113	Grupo Familiar de la Cruz	21/06/2022	11
114	COBATAB EMSAD 48	23/06/2022	42
115	Escuela Normal Rosario María Gutiérrez	23/06/2022	31
116	JN 18 de marzo	23/06/2022	59
117	Center Kids	24/06/2022	30
118	COBATAB plantel 25	24/06/2022	34
119	Grupo Club Elaib	26/06/2022	63
120	Grupo Turismo	26/06/2022	34
121	EP Ramón Mendoza Herrera	28/06/2022	43
122	EP Ramón Mendoza Herrera	29/06/2022	41
		30/06/2022	11
		30/06/2022	22
		30/06/2022	12
123	EP Elpidio López Escobar	01/07/2022	41
124	EP Niños Héroes	01/07/2022	49
125	EP Vicente Suarez	01/07/2022	55
126	ENUB	01/07/2022	35
127	EP José Ramón Mendoza	05/07/2022	48
128	EP Alcides Flota Oropeza	07/07/2022	46
129	EP José Ramón Mendoza	07/07/2022	59
130	JN 16 de septiembre	08/07/2022	53
131	Iglesia de Jesucristo de los Santos de los Últimos Días en México	09/07/2022	25
132	Escuela Secundaria Rosario Castellano	10/07/2022	68
133	EP Claudio Cortés Castro	13/07/2022	38
134	EP Graciela Pintado De Madrazo	12/07/2022	42
135	CAI I	12/07/2022	29
136	EP Lázaro Cárdenas del Rio	14/07/2022	143
137	Colegio Kiryat[3214]	14/07/2022	34

3213 https://www.facebook.com/colegiomlktab/
3214 http://www.colegiokiryat.edu.mx/

Visitas Escolares			
No.	**Instituciones Educativas y Grupos Diversos**	**Fecha**	**Beneficiarios (Niños y Adultos)**
138	EP Benito Juárez	14/07/2022	65
139	Zona Escolar 42	15/07/2022	28
140	Centro Pedagógico Infantil Paidos[3215]	15/07/2022	34
141	ISSET[3216] CAI IV	15/07/2022	54
142	Grupo Familiar	17/07/2022	15
143	ISSET V	19/07/2022	35
144	Colegio Villator	19/07/2022	13
145	EP Gonzales Lago	20/07/2022	64
146	Grupo Familiar	21/07/2022	13
147	HRAE de Salud Mental[3217]	22/07/2022	27
148	Grupo Familiar	22/07/2022	14
149	EP José María Morelos	22/07/2022	31
150	EP Emiliano Zapata	22/07/2022	28
151	Asociación de Scouts de México[3218]	23/07/2022	24
152	Grupo Familiar	23/07/2022	20
153	Asociación de Scouts de México Grupo Olmeca[3219]	23/07/2022	36
154	Grupo Familiar	24/07/2022	10
155	EP Claudio Cortés Castro	28/07/2022	59
156	Colegio Jean Piaget[3220]	29/07/2022	36
157	Grupo Familiar	31/07/2022	11
158	Grupo Familiar	01/08/2022	20
159	Colegio Hellen Keller[3221]	05/08/2022	26
160	ISSSTE[3222] Verano	05/08/2022	44
161	Grupo Familiar Lara	05/08/2022	10
162	Grupo Familiar	05/08/2022	11
163	Iglesia Nacional Presbiteriana Getsemaní[3223]	06/08/2022	131
164	Grupo Familiar	07/08/2022	11
165	Verano ISSET	11/08/2022	43
166	Ángeles Creativos, A.C.[3224]	11/08/2022	15
167	Colegio Kid-Us	11/08/2022	26
168	Grupo Familiar de la Cruz	11/08/2022	11
169	Asesorías Educativas A.J.Yeis	12/08/2022	32
170	Colegio Villator	12/08/2022	16
171	Iglesia Bethel	13/08/2022	55

3215 https://centroescolarpaidos.edu.mx/nosotros/
3216 http://www.isset.gob.mx/
3217 https://www.facebook.com/people/Hospital-Regional-de-Alta-Especialidad-de-Salud-Mental-de-Tabasco/100064241103264/
3218 https://scouts.org.mx/
3219 https://www.facebook.com/GrupoUnoOlmeca/
3220 https://www.jeanpiagettabasco.com.mx/
3221 https://www.hellenkeller.edu.mx/
3222 https://www.gob.mx/issste
3223 https://www.facebook.com/Iglesia-Nacional-Presbiteriana-Getseman%C3%AD-730824080428022/
3224 https://www.facebook.com/angeles.creativos/

Visitas Escolares			
No.	**Instituciones Educativas y Grupos Diversos**	**Fecha**	**Beneficiarios (Niños y Adultos)**
172	Agencia de Viajes	14/08/2022	44
173	Grupo Familiar Diaz Pérez	14/08/2022	6
174	Entre Pupitres	17/08/2022	16
175	Biblioteca Lic. Jesús Reyes	18/08/2022	36
176	Seguridad Privada Ips	20/08/2022	11
177	Grupo Familiar Castro de la Cruz	20/08/2022	11
178	Club de Tareas Lápiz Mágico	21/08/2022	96
179	Grupo Familiar	21/08/2022	12
180	Grupo Familiar Calderón	21/08/2022	10
181	Grupo Familiar	21/08/2022	12
182	Grupo Familiar	24/08/2022	11
183	Albergue Colibrí DIF Tabasco	24/08/2022	15
184	CAIMA DIF Tabasco[3225]	24/08/2022	9
185	Albergue Temporal DIF Tabasco	24/08/2022	39
186	Casa Hogar DIF Tabasco[3226]	24/08/2022	11
187	Colegio Alexander	25/08/2022	24
188	Grupo Familiar	25/08/2022	10
189	Grupo Familiar Cruz García	26/08/2022	10
190	Albergue Oasis de la Paz, A.C.	31/08/2022	29
191	Grupo Familiar	03/09/2022	13
192	Colegio Jean Piaget[3227]	28/09/2022	37
193	Instituto Tecnológico de la Construcción	28/09/2022	31
194	EP Diógenes Reyes Pérez	28/09/2022	38
195	EP Diógenes Reyes Pérez	29/09/2022	30
		Total	**6,752**

Fuente: MIP

Aniversario

Entre el 1 y 5 de febrero de 2022, festejamos el 17 aniversario del MIP[3228],el cual se ha posicionado como una alternativa de esparcimiento, disfrute vivencial de la ciencia y experiencias lúdicas a favor de las familias tabasqueñas, un lugar donde niños y jóvenes, pueden reconocer sus capacidades y construir una relación positiva con el entorno, por lo que con la nueva oferta educativa se abrieron tres nuevas exposiciones, “Aguas con el Agua”, el “Parque Vial Infantil” y “Arranca sobre Ruedas”[3229].

3225 http://dif.tabasco.gob.mx/content/caima
3226 http://dif.tabasco.gob.mx/content/casa-hogar2
3227 https://www.jeanpiagettabasco.com.mx/
3228 https://www.facebook.com/MuseoInteractivoPapagayoTabasco/posts/5107041439347209
Vinculada a la línea de acción 2.6.3.2.1.6. del PED 2019-2024; a la 2.30.8.1.1.10. del PIMIP 20019-2024; así como a la meta 17.17 de la Agenda 2030.
3229 Contamos con la participación de amigos del papagayo como: CONAGUA, YUMKA´, CEAS, MHN, Cultura Reptil, IFAT, CCYTET, DIF Tabasco, ISSET, PEC, Danzarte, Kola loka, entre otros. El día 5 de febrero, tuvimos la promoción “Todos los niños entran gratis al Museo”.

Programa Adopta una Exhibición

El 23 de febrero de 2022, rehabilitamos la pintura de las exhibiciones de la Sala "Piensa" y rehabilitamos la exhibición interactiva "Cama de Clavos", a través del Convenio de Colaboración que tenemos con CMIC[3230], quien participó en el Programa Adopta una Exhibición[3231].

Día Internacional de la Mujer

El dia 08 de marzo de 2022, organizamos en coordinación con el Instituto Cumbres[3232], el evento "La importancia en la Ciencia" donde se impartió la plática "La importancia de las niñas y jóvenes en la ciencia"[3233] a 30 participantes.

Día Internacional del Agua

El 16 de marzo de 2022, en conmemoración del Día Internacional del Agua, fuimos sede del evento organizado por CONAGUA[3234], CEAS[3235], CCYTET[3236], Asociación Mexicana de Hidraúlica[3237], INEGI[3238] y COMESFOR[3239], con la capacitación "Agua y Educación" y "Talleres Ambientales". Dichas acciones se fortalecieron con las actividades interactivas de nuestra exhibición temporal "Aguas con el Agua"[3240].

Día Mundial del Síndrome de Down

El 19 de marzo de 2022, realizamos en coordinación con el DIF Tabasco[3241], el Día Mundial del Síndrome de Down, con la participación de centros asistenciales de autismo, discapacidad auditiva, ciegos y débiles visuales, centros de desarrollo de habilidades para la vida, el museo cuenta con la infraestructura necesaria para atender al público con dificultad motriz y discapacidad visual con rampas, elevadores, así como la sala braille, teniendo un total de 150 beneficiarios[3242].

Programa InspirArte con la ciencia Recreativa

El 22 de marzo de 2022, en coordinación con el CCYTET[3243], aunado al programa de Intervención para el Desarrollo Comunitario Integral que coordina la FETAC[3244], llevamos a cabo el cierre de actividades de los talleres "InsipirArte con la ciencia recreativa", con una visita guiada por el MIP de 24 niños y 4 adultos que conforman un grupo vulnerable del fraccionamiento Bicentenario[3245].

3230 https://www.cmic.org/
3231 Vinculada al programa prioritario PECMIP del PED 2019-2024.
3232 https://www.cumbresvillahermosa.com/
3233 https://www.facebook.com/MuseoInteractivoPapagayoTabasco/videos/914873625872661/
3234 https://www.gob.mx/conagua
3235 https://tabasco.gob.mx/ceas
3236 https://www.ccytet.gob.mx/
3237 http://amh.org.mx/
3238 https://www.inegi.org.mx/
3239 https://tabasco.gob.mx/comesfor
3240 Vinculada a la línea de acción 2.6.3.2.2.1. del PED 2019-2024; a la 2.30.8.1.1.3. del PIMIP 2019-2024; así como a la meta 17.17 de la Agenda 2030.
3241 http://dif.tabasco.gob.mx/
3242 Vinculada a la línea de acción 2.6.3.1.3.5 del PED 2019-2024; a la 2.30.8.1.1.11. del PIMIP 2019-2024; así como a la meta 4.5 de la Agenda 2030.
3243 https://www.ccytet.gob.mx/
3244 https://www.fetac.org.mx/
3245 https://www.facebook.com/fetacorg/posts/1044808776110934
Vinculada al PECMIP 2019-2024.

Consejo Técnico Papagayo

Entre el 25 de marzo de 2022 y 30 de junio de 2022, realizamos el Programa Consejo Técnico Escolar del Papagayo, oferta educativa dirigida a niños de entre 6 y 12 años[3246], es una opción diferente e innovadora para que los niños vengan al Museo, los días libres de actividades pedagógicas, y así reforzar sus conocimientos mediante métodos y estrategias implementadas utilizando juegos interactivos, actividades lúdicas, además de realizar talleres donde podrán manipular las herramientas o materiales y de esta forma coadyuvar a la educación no formal en los niños.

Mi fin de semana en papagayo

Entre el 1 de marzo y 30 septiembre de 2022, realizamos los días sábados y domingos el programa "Mi Fin de Semana en Papagayo[3247]" con actividades recreativas adicionales a los talleres de ciencia, demostraciones y exhibiciones, con un programa innovador como carreras de gusanitos, costales, tira a gol, lotería, danza, lanza el dado, la ruleta preguntona y divertidas botargas, también tuvimos el Papagayo Music con primos estudiantes del TSU[3248] en música de la UJAT [3249].

Día del niño

El 30 de abril de 2022[3250], con un programa que incluyó una gran Kermes Papagayo[3251] donde integramos juegos de destreza, sorteos, números artísticos, expo-bazar con causa De Mujer a Mujer, asociación que aportó un donativo al Museo para una nueva exhibición interactiva que se instalará en el Avión Turbo Commander "El Chipilín"[3252], carro de bomberos, un taller demostrativo en la Cruz Roja, exhibición de carros exóticos; asimismo, la presencia de los amigos del Papagayo que integran instituciones públicas y empresas privadas, teniendo 2 mil 800 beneficiarios.

Feria Ambiental Papagayo

Entre el 7 y 10 de junio de 2022, celebramos la Cuarta Feria Ambiental[3253] Papagayo[3254], donde se realizó:

- Capacitación con los temas "Agua y Educación" y "Talleres Ambientales".
- Contamos con la presencia de visitas de centros asistenciales de autismo, discapacidad auditiva, débiles visuales, Centro de Desarrollo de Habilidades para la Vida Rullán Ferrer, de la Dirección de Atención a Personas con Discapacidad[3255].

3246 https://www.facebook.com/MuseoInteractivoPapagayoTabasco/posts/pfbid0382SW6pHkiJJxs5Qyv1qNLBG9Dv5A8WcFoSVtVSdQ4DxJ8r1umKPii4dJJYkDWi3Nl
Vinculada a la línea de acción 2.6.3.1.3.1. del PED 2019-2024; a la 2.6.8.3.1.1. del PSDC 2019-2024; así como a la meta 4.5 de la Agenda 2030.

3247 https://www.facebook.com/MuseoInteractivoPapagayoTabasco/posts/5290512587666759

3248 https://www.uttab.edu.mx/

3249 https://www.ujat.mx/628

3250 Vinculada a la línea de acción 2.6.3.2.1.6 del PED 2019-2024; a la 2.30.8.1.1.10 del PECMIP 2019-2024; al programa prioritario PFDA del PED 2019-2024; así como a la meta 17.17 de la Agenda 2030.

3251 https://www.facebook.com/MuseoInteractivoPapagayoTabasco/posts/pfbid02jri8Loo51ozktyq2GMhVvrmDQZXmX3gq2CmpvBNGJrJCLwTUdTz1mRXRWivWfefBl

3252 Vinculada a la línea de acción 2.6.3.2.1.6 del PED 2019-2024; a la 2.30.8.1.1.10 del PECMIP 2019-2024; al programa prioritario PFDA del PED 2019-2024; así como a la meta 17.17 de la Agenda 2030.

3253 Vinculada a la línea de acción 2.6.3.2.2.1 del PED 2019-2024; a la 2.30.8.1.1.3 del PECMIP 2019-2024; al programa prioritario PFDA del PED 2019-2024; así como a la meta 17.17 de la Agenda 2030.

3254 https://www.facebook.com/MuseoInteractivoPapagayoTabasco/posts/pfbid02Cj8zzs84SaHr7EUEbf9xmXfMEzb6x6LkAzLBTBkFEhbVq7aK5KFKej1XYYkVYzkPl

3255 https://www.facebook.com/MuseoInteractivoPapagayoTabasco/posts/pfbid0JUZMc4sG2VTLNoHkqnGb3RjNn1J6NGfdfDKDekvJja3WV2gEaNGNZCf4YwPCEcrXl

Centro de Asistencia Social para NNA migrantes

El 22 de julio de 2022, en coordinación con la SEGOB[3256] y DIF Tabasco[3257], asistimos al Centro de Asistencia Social para NNA migrantes[3258] con talleres, demostraciones y actividades recreativas, beneficiando a 72 NNA migrantes, y brindar un espacio en donde se privilegie su desarrollo sano e integral.

Club de Verano Científico AsombrosaMENTE Papagayo

Entre el 25 de julio y 5 de agosto de 2022, realizamos curso de verano[3259] para niños[3260] de 6 y 12 años, con talleres de ciencia, experimentos, actividades físicas, yoga y zumba que ofreció el ISSET como institución invitada, teniendo 63 niños beneficiados, con una inversión de 15 mil pesos.

Octavo Festival de Queso

Entre el 29 y 31 de julio de 2022, participamos con exhibiciones interactivas, talleres, demostraciones y experimentos de ciencia, así como venta de productos papagayo en el Festival del Queso[3261] en Tenosique, teniendo 2 mil 400 beneficiarios.

30 años de la reserva de la biósfera Pantanos de Centla

Entre el 1 y 2 de agosto de 2022, en coordinación con CONANP realizamos exposiciones pictórica titulada “Paisajes, rostro y biodiversidad de la Reserva de los Pantanos de Centla”[3262] con artistas locales y la realización del Primer concurso de Dibujo Infantil con el tema “Salvando al Manatí”.

Working Woman Day

Entre el 6 y 7 de agosto de 2022, se realizó el evento *Working Woman Day*[3263] organizado por mujeres empresarias, impulsando a emprendedoras y microempresarias tabasqueñas con la participación de 120 expositoras; en el que difundimos la oferta y servicios de este recinto, así como llevamos exhibiciones interactivas con talleres educativos de ciencia y venta de productos papagayo, beneficiando a 500 personas.

Eventos

Entre el 12 de agosto y 2 de septiembre de 2022, participamos en diferentes eventos presentando exhibiciones interactivas, talleres y demostraciones de ciencia.

3256 https://tabasco.gob.mx/segob
3257 https://tabasco.gob.mx/dif-tabasco
3258 https://www.facebook.com/MuseoInteractivoPapagayoTabasco/posts/pfbid0nbspRWZhdops51qaFeMoYp7VAH9ASMgKR3LJcZgEChpCAzNmUfG7xk7bmBnQuriil
3259 Vinculada a la línea de acción 2.6.3.1.3.1 del PED 2019-2024; a la 2.6.8.3.1.1. del PECMIP 2019-2024; al programa prioritario PFDA del PED 2019-2024; así como a la meta 4.5 de la Agenda 2030.
3260 https://www.facebook.com/MuseoInteractivoPapagayoTabasco/posts/pfbid02jcFnis7aBBW9gxofHPtorVadC9MhV2kSrnjXyxVZjUySaBm6CTEFQg342tDb6WiI
3261 https://www.facebook.com/MuseoInteractivoPapagayoTabasco/posts/pfbid0Uq9k5VjfqtEzxNEVbBJnSUyFUGx6ptosnRthduJPshYiao2Kw2fjPgCnyE4AaH45l
3262 https://www.facebook.com/MuseoInteractivoPapagayoTabasco/posts/pfbid0Z9trxB8WWKvhAwWNidDMmEcFAixpqZQfP7kTwe8ftgiXmMtPdLrvLknm6MxtPLzwl
3263 https://www.facebook.com/MuseoInteractivoPapagayoTabasco/posts/pfbid0241DTmLJ9hZ91vnyHh3JUb12HA1ChDCeNNa7DzRJqBnbWutG9o8459CfvQZR6YhHml

Eventos				
Fecha		Evento	Municipio	Beneficiarios
12/08/2022	14/08/2022	Feria Regreso a Clases[3264]	Centro	1,050
26/08/2022		Verano Científico Infantil 2022 de la UPG[3265]	Paraíso	68
31/08/2022		Mujeres Indígenas[3266]	Nacajuca	20
02/09/2022	03/09/2022	Feria Nacajuca[3267]	Nacajuca	1,540
09/08/2022	11/08/2022	Verano DIFerente[3268]	Jalpa de Méndez	2,025
			Total	4,073

Fuente:MIP

Lagarto Fest Villahermosa 2022

Entre el 27 y 28 de agosto de 2022, en el marco del Día internacional del Cocodrilo[3269] organizado por la UJAT[3270] y Centro se realizaron actividades de educación ambiental y talleres y demostraciones de ciencia interactivos, con el objetivo de difundir la importancia de las Unidades de manejo para la conservación de la vida silvestre, teniendo 60 personas beneficiarias.

3264 https://www.facebook.com/MuseoInteractivoPapagayoTabasco/posts/pfbid0GTkVsQXFE2nUTEnvxEfKowiwMwhhkTEhzT7GXsEkGzJgd3YR4tkrTgg4yVHhr6aPl
3265 https://www.facebook.com/MuseoInteractivoPapagayoTabasco/posts/pfbid038Bmc512LLZmdWkckwdeEp2FcV4zdGAHJnapMHnRBx5HHVhArtrYMHcqzd9rLYP4ql
3266 https://www.facebook.com/MuseoInteractivoPapagayoTabasco/posts/pfbid028QmS6LjgF9FjaDbxiee5pEnoDCEFMGYDnUAfJ9dmRXyr7aMF6zrGuF3fFGbq12wbl
3267 https://www.facebook.com/MuseoInteractivoPapagayoTabasco/posts/pfbid0rLDqkzhEjfnikahCrhb2BjoMFQLrMRHDnCy421wifD6FSKu3KiN3pmUxAdon4ikHl
3268 https://www.facebook.com/MuseoInteractivoPapagayoTabasco/posts/pfbid038PthZVoKPLTtLKdRvfEhbcjo2g9yxe1TQyLaJiLrSjVNyP4vyUY1gsLDoKw5w93Al
3269 https://www.facebook.com/MuseoInteractivoPapagayoTabasco/posts/pfbid0kVLrv7ka1GQdHTbG4hY5ag4ZB61H3ocdViLjAwdq6xJcGQ5PEzZLTGE16b42hAcLl
3270 https://www.ujat.mx/628

Secretaría de la Función Pública (SFP)[3271]

Verificaciones físicas: sector forestal

Entre el 1 de octubre de 2021 y 30 de junio de 2022, a través de muestreos aleatorios a programas y/o proyectos productivos correspondientes al sector forestal realizamos 6 verificaciones físicas:

Verificaciones del sector forestal			
Fecha		Programa	Verificación realizada
Inicio	Término		
01/10/2021	31/12/2021	F032.- Conservación y restauración forestal 2020	Mantenimiento de 3 módulos y 3 sistemas de riego para la producción de plantas forestales
01/12/2021	30/06/2022	F032.- Conservación y restauración forestal 2020	Verificación de asignación apoyos para el establecimiento de 2029 hectáreas de plantaciones forestales comerciales[3272]
01/12/2021	30/06/2022	F032.- Conservación y restauración forestal 2020	Mantenimiento de 170 hectáreas de plantaciones forestales comerciales[3273]

Fuente: SFP

Procedimientos de investigación

Entre el 1 de octubre de 2021 y 30 de junio de 2022, iniciamos 55 procedimientos de investigación por denuncias y auditorías, relacionadas con actos u omisiones de los servidores públicos que puedan constituir faltas administrativas conforme la LGRA[3274].

Sanción a contratistas

Entre el 1 de octubre de 2021 y 30 de junio de 2022[3275]:

15. Se cancelaron 2 registros de contratistas conforme a la LOPSRMET[3276] y su Reglamento.
16. Concluimos 2 expedientes de inconformidad conforme la LOPSRMET y su Reglamento.

Constancia de Obligaciones Fiscales (34bis)

Entre el 1 de octubre de 2021 y 30 de junio de 2022, realizamos interconexión con la SEFIN[3277] para consulta ejecutiva y validación de la Constancia de Obligaciones Fiscales (34bis)[3278].

3271 https://tabasco.gob.mx/funcion-publica
3272 https://www.conafor.gob.mx/apoyos/index.php/inicio/download/21500
3273 https://www.conafor.gob.mx/apoyos/index.php/inicio/download/21500
3274 Vinculada a la línea de acción 5.3.3.7.1.3. del PED 2019-2024; a la 5.15.8.18.1.31. del PETCCMGP 2019-2024; así como a la meta 16.5 de la Agenda 2030. https://tabasco.gob.mx/leyes/descargar/3/921.
3275 Vinculada a la línea de acción 5.15.8.18.1.32. del PETCCMGP 2019-2024; así como a la meta 16.5 de la Agenda 2030.
3276 https://tabasco.gob.mx/leyes/descargar/0/343
3277 https://tabasco.gob.mx/finanzas
3278 Vinculada a la línea de acción 5.3.3.7.1.1. del PED 2019-2024; a la 5.15.8.18.1.21. del PETCCMGP 2019-2024; así como a la meta 16.6 de la Agenda 2030.

Sancionados SESEA-SNA

Entre el 1 de octubre de 2021 y 30 de junio de 2022, interconectamos el sistema de sancionados con la SESEA, integrando la información al SNA[3279].

Acciones de control

Entre el 1 de octubre de 2021 y 30 de septiembre de 2022, implementamos acciones de control, evaluación y auditoría gubernamental con un alcance estatal:

- 123 auditorías iniciadas, se concluyeron 80 y se encuentran en proceso 43,
- 184 seguimientos de observaciones determinadas por la ASF y SFPF al GET,
- 959 participaciones en los procesos de entrega-recepción de servidores públicos.

Auditorías concluidas

Entre el 1 de octubre de 2021 y 30 de septiembre de 2022, se iniciaron 123 auditorías a 73 entes públicos, correspondientes a 67 programas y fondos. Se concluyeron 79 auditorías, con un monto fiscalizado de 11 mil 203 millones 493 mil 763 pesos, y un monto observado de 527 millones 681 mil 277 pesos:

- 15 fueron realizadas por personal de la SFP,
- 42 por auditores externos,
- 5 por la ASF,
- 17 por el OSFE.

Auditorías en proceso

Entre el 1 de octubre de 2021 y 30 de septiembre de 2022, tenemos en proceso 43 auditorías, con un monto fiscalizado preliminar de 1 mil 519 millones 334 mil 970 pesos:

- 2 se realizan por personal de la SFP,
- 16 por auditores externos,
- 18 por la ASF,
- 7 en coordinación con la SFPF.

SFPF

Entre el 1 de octubre de 2021 y 30 de septiembre de 2022, de acuerdo al Programa Anual de Fiscalización establecido con la SFPF, y con base en el Acuerdo de Coordinación en materia de Control Interno, Fiscalización, Prevención, Detección, Disuasión de Hechos de Corrupción y Mejora de la Gestión Gubernamental[3280], se iniciaron 7 auditorías de las cuales se realizan 5 de manera directa y 2 de manera conjunta con la SFPF, a los siguientes programas:

Programas fiscalizados ejercicio 2022	
No.	**Actividad**
1	Recursos para las Acciones de Búsqueda de Personas Desaparecidas y no Localizadas

3279 Vinculada a la línea de acción 5.3.3.7.1.1. del PED 2019-2024; a la 5.15.8.18.2.20. del PETCCMGP 2019-2024; así como a la meta 16.6 de la Agenda 2030.

3280 https://dof.gob.mx/nota_detalle.php?codigo=5543181&fecha=07/11/2018#gsc.tab=0

Programas fiscalizados ejercicio 2022	
No.	**Actividad**
2	Recursos para la Atención a la Salud y Medicamentos Gratuitos para la Población sin Seguridad Social Laboral U03
3	Programa de Educación para Adultos (INEA)
4	Programa E025, Atención a Familias y Población Vulnerable
5	Ramo 9, Comunicaciones y Transporte, K037 Conservación de Infraestructura de Caminos Rurales y Carreteras Alimentadoras

Fuente: SFP

Enlace con ASF

Entre el 1 de octubre de 2021 y 30 de septiembre de 2022, fungimos como enlace con la ASF, en los actos protocolarios de inicio y cierre, así como seguimiento de información preliminar en la etapa de planeación, y solventación de observaciones, respecto a:

Auditorías con ASF				
Fecha		**Cantidad**	**Ejercicio**	**Fondos/programas**
Inicio	**Término**			
01/10/2021	30/09/2022	2	Cuenta Pública 2020	Fondo para entidades y municipios productores de hidrocarburos Programa de agua potable, drenaje y tratamiento en los municipios
01/01/2022	30/09/2022	50	Seguimientos a ejercicios anteriores	Diversos
01/01/2022	30/09/2022	11	Cuenta Pública 2021	Diversos
Total		**63**		

Fuente: SFP

Auditorías ASF Cuenta Pública 2021

Entre el 1 de octubre de 2021 y 30 de septiembre de 2022, se han iniciado 23 auditorías a la cuenta pública 2021, concluyendo 5 y 18 en proceso, correspondiente a los programas y fondos siguientes:

Cuenta Pública 2021	
No.	**Actividad**
1	Cumplimiento de las Disposiciones Establecidas en la LDFEFM[3281]
2	Distribución de las participaciones federales
3	Distribución del FORTAMUN
4	Distribución del Fondo de Aportaciones para la Infraestructura Social Municipal y de las Demarcaciones Territoriales del Distrito Federal
5	FAM Ramo General 33
6	FAFEF
7	FAETA

3281 https://www.diputados.gob.mx/LeyesBiblio/pdf/LDFEFM.pdf

Cuenta Pública 2021	
No.	**Actividad**
8	FONE
9	FASP
10	FASSA
11	FISE
12	Gestión Administrativa y Financiera de Recursos del Gasto Federalizado
13	Participaciones federales a entidades federativas
14	Participaciones federales a entidades federativas (cumplimiento del Artículo 3-B de la LCF[3282]
15	Programa de apoyos a centros y organizaciones de educación
16	Programa de Atención a la Salud
17	Programa de Atención a la Salud y Medicamentos Gratuitos para la Población sin Seguridad Social Laboral
18	Programa de Modernización de los Registros Públicos de la Propiedad y Catastros
19	Sistema de Evaluación del Desempeño del Gasto Federalizado
20	Sistema de Recursos Federales Transferidos Ramo 28
21	Transferencia de Recursos de los Subsidios Federales para Organismos Descentralizados Estatales de EMS y Superior en su Vertiente Tecnológica, Politécnica y Pública con Apoyo Solidario
22	Transferencia de Recursos de los Subsidios Federales para Organismos Descentralizados Estatales de ES en las Universidades Públicas Estatales
23	Zona Libre de la Frontera Norte y de la Frontera Sur

Fuente: SFP

OSFE

Entre el 1 de octubre de 2021 y 30 de septiembre de 2022, el OSFE realizó 17 auditorías a la cuenta pública 2021; la SFP participa en 4 auditorías correspondientes a 9 entes, como enlace en envío de información preliminar, en actos protocolarios de inicio y cierre, y dando seguimiento para el proceso de atención a las observaciones; este órgano fiscalizó 5 mil 594 millones 422 mil 769 pesos, con un monto observado de 22 millones 562 mil 273 pesos.

Acciones preventivas

Entre el 1 de octubre de 2021 y 30 de septiembre de 2022, como parte de las acciones preventivas realizamos:

- Revisión de los avances físicos y financieros de 35 proyectos, por un monto de 263 millones 138 mil 334 pesos en 12 entes públicos, verificando que los recursos se hayan ejercido de acuerdo a las disposiciones normativas aplicables,
- Verificamos y revisamos el cumplimiento de las normas, políticas, procedimientos, programas y disposiciones en materia obra pública y servicios relacionados con las mismas, de 3 mil 537 proyectos, con una inversión de 18 mil 782 millones de pesos, realizados con recursos federales y estatales,
- Los OIC, realizaron 35 auditorías y 54 verificaciones en campo, auditando recursos

3282 https://www.diputados.gob.mx/LeyesBiblio/pdf/31_300118.pdf

por 1 mil 16 millones 85 mil 819 pesos, supervisando que la actuación de los entes públicos se apegue a la normatividad en la materia, procurando una gestión transparente y eficaz, de cara a las exigencias de la ciudadanía.

SCII

Entre el 1 de octubre de 2021 y 30 de septiembre de 2022, brindamos:

- 38 asesorías a servidores públicos en elaboración del PTCI[3283],
- Orientaciones telefónicas y electrónicas en diseño de instrumentos de control interno,
- Retroalimentación de 51 informes de entes públicos, sobre el estado que guarda el SCII,
- Atención a 20 oficios de actualización de las figuras de control interno responsables de establecer el SCII;
- Recepción de 68 actas del COCODI correspondientes a igual número de sesiones celebradas en 35 entes públicos[3284].

Capacitaciones a los OIC

Entre el 1 de octubre de 2021 y 30 de septiembre de 2022, coordinamos la capacitación a personal de los OIC, de manera presencial y virtual[3285]:

Capacitaciones OIC			
Fecha		Tema	No. de capacitaciones
Inicio	Término		
01/10/2021	30/09/2022	• Datos estadísticos • Quejas • Responsabilidades • Ciclo de webinars sobre control interno y ética	11
01/01/2022	30/09/2022	• Diplomado contabilidad gubernamental • Como entender el presupuesto • El gasto público a través de los datos 2022 • Reunión de resultados PAT ejercicio 2021	3
		• Control Interno y Administración de Riesgos	18
		Total	**32**

Fuente:SFP

Procedimientos de licitación

Entre el 1 de octubre de 2021 y 30 de septiembre de 2022, participamos en 485 procedimientos de licitación que convocaron 39 subcomités de adquisiciones, arrendamientos y prestación de servicios del Poder Ejecutivo, permitiendo transparencia en el ejercicio y ejecución de los recursos públicos[3286].

3283 Vinculada a la línea de acción 5.3.3.7.1.3. del PED 2019-2024; a la 5.15.8.18.2.10. del PETCCMGP 2019-2024; asi como a la meta 16.5 de la Agenda 2030.

3284 Vinculada a la línea de acción 5.3.3.7.1.1. del PED 2019-2024; a la 5.15.8.18.1.2. y 5.15.8.18.2.2. del PETCCMGP 2019-2024; así como a la meta 16.5 de la Agenda 2030.

3285 Vinculada a la línea de acción 5.3.3.7.1.3. del PED 2019-2024; a la 5.15.8.18.2.11. del PETCCMGP 2019-2024; asi como a la meta 16.5 de la Agenda 2030.

3286 Vinculado a la línea de acción 5.3.3.7.1.4. del PED 2019-2024; a la 5.15.8.18.1.9. del PETCCMGP 2019-2024 y al programa prioritario PPEA del PED 2019-2024

Código de Conducta

Entre el 1 de octubre de 2021 y 30 de septiembre de 2022, dimos seguimiento a la publicación de códigos de conducta por parte de MIP[3287], SFP, CECYTE[3288], IEAT[3289], SEDEC[3290] y COBATAB[3291], en beneficio de la población[3292].

CEMER

Entre el 1 de octubre de 2021 y 30 de septiembre de 2022, vigilamos el cumplimiento de la disponibilidad al público del Catálogo Estatal de Trámites y Servicios por parte de las entes públicos[3293], notificando a la CEMER el número de trámites que no están publicados en el RETyS, para que realicen las actuaciones correspondientes. De esta manera la ciudadanía tiene acceso a información veraz y oportuna sobre 544 trámites y servicios que prestan 55 entes públicos.[3294]

Quejas y denuncias

Entre el 1 de octubre de 2021 y 30 de septiembre de 2022, pusimos a disposición de la ciudadanía diversos medios para presentar quejas y denuncias: recibimos 255 quejas y 132 denuncias[3295]. Asimismo, realizamos campaña a través de redes sociales institucionales[3296] para dar difusión de los medios disponibles, beneficiando a 523 personas de los programas sociales federales y a la ciudadanía en general que visita las redes institucionales[3297].

Medios para presentar quejas y denuncias	
Atención personal SFP	
Sistema de atención telefónica gratuita	800 849 55 00 9933 10 47 80 ext. 15190
Correo electrónico	sfp.quejasydenuncias@tabasco.gob.mx
Buzón de quejas	

3287 https://es-la.facebook.com/MuseoInteractivoPapagayoTabasco/
3288 http://www.cecytab.edu.mx/
3289 http://tabasco.inea.gob.mx/
3290 https://tabasco.gob.mx/sedec
3291 https://www.cobatab.edu.mx/
3292 Vinculada a la línea de acción 5.3.3.7.2.4. del PED 2019-2024; al programa prioritario PPEA del PED 2019-2024.
https://tabasco.gob.mx/PeriodicoOficial/descargar/2519
https://tabasco.gob.mx/PeriodicoOficial/descargar/2544
https://tabasco.gob.mx/PeriodicoOficial/descargar/2586
https://tabasco.gob.mx/PeriodicoOficial/descargar/2591
https://tabasco.gob.mx/PeriodicoOficial/descargar/2734
https://tabasco.gob.mx/PeriodicoOficial/descargar/2865
3293 Vinculada a la línea de acción 5.3.3.7.2.1. del PED 2019-2024; a la 5.15.8.18.2.9. del PETCCMGP 2019-2024; así como a la meta 16.5 de la Agenda 2030.
3294 https://tabasco.gob.mx/tramites-y-servicios
3295 https://tabasco.gob.mx/sistema-estatal-de-quejas-y-denuncias
https://tinyurl.com/yaqhlc2m
https://tinyurl.com/y9wq3tpz;https://tinyurl.com/y94a7glb
https://tinyurl.com/ychmpdwl
https://tinyurl.com/y7mzwx9e
3296 Vinculada a la línea de acción 5.3.3.7.2.4. del PED 2019-2024; a la 5.15.8.18.2.6. del PETCCMGP 2019-2024; así como a la meta 16.5 de la Agenda 2030.
3297 https://www.facebook.com/SFPTabasco/photos/a.1415100632077743/3027701897484267/
https://www.facebook.com/SFPTabasco/photos/a.1415100632077743/3026846034236520/
https://www.facebook.com/SFPTabasco/photos/a.1415100632077743/3025377984383325/

Medios para presentar quejas y denuncias	
Atención personal SFP	
Página electrónica	Portal del Gobierno de Tabasco / Función Pública /Sistema Estatal de Quejas y Denuncias https://tabasco.gob.mx/sistema-estatal-de-quejas-y-denuncias

Fuente: SFP

Evaluaciones de calidad

Entre el 1 de octubre de 2021 y 30 de septiembre de 2022, realizamos evaluaciones de calidad de los servicios públicos[3298]:

Evaluaciones de calidad					
Fecha		Cantidad	Encuestas aplicadas a ciudadanos	Entes Públicos evaluados	Recomendaciones
Inicio	Término				
04/10/2021	12/11/2021	1	164	CCLET[3299]	62 recomendaciones[3300] Atención ciudadana (4) Dificultad al realizar el trámite (3) Tiempo de atención (3) Requisitos adicionales (1) Letreros y señalamientos (5) Limpieza (5) Condiciones del mobiliario (5) Condiciones del edificio (6) Medidas de prevención de COVID-19 (5) Satisfacción ciudadana (4) Sugerencias (9) Quejas y denuncias (1) Percepción de corrupción (1) Necesidades de los servidores públicos (10)
04/10/2021	12/11/2021	1	163	DGSPE	
14/02/2022	25/02/2022	1	165	CEAS[3301]	
22/03/2022	31/03/2022	1	145	SEMOVI[3302]	
18/04/2022	02/05/2022	1	115	CAAT-DIF[3303]	
16/05/2022	25/05/2022	1	219	SETAB[3304]	
13/06/2022	21/06/2022	1	92	Biblioteca Pública del Estado José María Pino Suárez[3305]	
11/07/2022	22/07/2022	1	186	Parque Museo La Venta[3306]	
01/08/2022	12/08/2022	1	151	INJUDET[3307]	
15/08/2022	26/08/2022	1	105	Museo de Historia Natural José Narciso Rovirosa[3308]	
	Total	**10**	**1,505**		

Fuente: SFP

Reuniones de seguimiento de CCS

Entre el 1 de octubre de 2021 y 30 de septiembre de 2022, dimos acompañamiento en 110 reuniones de seguimiento de acciones en 11 municipios[3309], elaborando 33 informes finales[3310], beneficiando a diversas las localidades[3311].

3298 Vinculada a la línea de acción 5.3.3.7.2.2. del PED 2019-2024; a la 5.15.8.18.1.22. del PETCCMGP 2019-2024; así como a la meta 16.5 de la Agenda 2030.
3299 https://tabasco.gob.mx/cclet
3300 https://swebrepow.tabasco.gob.mx/encuesta/Publico/Default.aspx; https://tinyurl.com/y9wrvdwu
3301 https://tabasco.gob.mx/ceas
3302 https://tabasco.gob.mx/movilidad
3303 http://dif.tabasco.gob.mx/content/centro-de-atencion-al-adolescente-caat
3304 https://tabasco.gob.mx/educacion
3305 https://tabasco.gob.mx/biblioteca-publica-estado-jose-maria-pino-suarez
3306 https://tabasco.gob.mx/parque-museo-venta
3307 https://tabasco.gob.mx/injudet
3308 http://sic.gob.mx/ficha.php?table=museo&table_id=762
3309 Cárdenas, Centla, Centro, Cunduacán, Jalapa, Jonuta, Macuspana, Nacajuca, Paraíso, Tacotalpa, Tenosique
3310 Vinculada a la línea de acción 5.3.3.7.2.2. del PED 2019-2024; a la 5.15.8.18.2.14. del PETCCMGP 2019-2024; así como a la meta 16.5 de la Agenda 2030.
3311 Cárdenas (Cárdenas, El Alacrán); Centla (Boca de Chilapa, Ignacio Allende, Quintín Arauz, Tres Brazos); Centro (Guineo 1ra. Secc., Luís Gil Pérez, Tamulté de las Sabanas, Villahermosa); Cunduacán (Colima); Jalapa (Víctor Fernández Manero); Jonuta (Monte Grande); Macuspana (Benito Juárez, Bitzal 5ta. Secc., Macuspana, Tepetitán); Nacajuca (Bandera, Guatacalca, Guaytalpa, Oxiacaque, Pomoca); Paraíso (Occidente, Puerto Ceiba); Tacotalpa (La Ceiba 2da. Sección, Oxolotán, Pasamonos, Puxcatán, Raya Zaragoza, Roberto Madrazo Pintado); Tenosique (Ignacio Allende)

Sistema RUC

Entre el 1 de octubre de 2021 y 30 de septiembre de 2022, expedimos 784 cédulas del RUC[3312], que dan certeza de la capacidad financiera, legal y técnica que poseen las personas físicas y jurídico colectivas, conforme a los lineamientos vigentes y cumpliendo con los requisitos para participar en las licitaciones de obra pública.

Verificaciones a obra pública

Entre el 1 de octubre de 2021 y 30 de septiembre de 2022, revisamos avances físicos y financieros:

- 20 proyectos correspondientes al tercer y cuarto trimestre 2021 realizados en 3 dependencias y 5 entidades[3313],
- El 31 de marzo de 2022, concluimos la cuarta evaluación del ejercicio 2021, lográndose fiscalizar un 89% de las obras programadas y consideradas en 774 proyectos, de los cuales 11 están en estatus no iniciados, 155 en proceso de ejecución, 523 terminados, 1 cancelada, con un monto verificado de 3 mil 667 millones,
- La primera evaluación trimestral del 2022, se encuentra en proceso, constando de 367 proyectos a verificar con un monto de 2 mil 711 millones para su programación de las verificaciones físicas,
- En obras muestras del periodo 2022, integramos 11 proyectos para su seguimiento,
- 15 proyectos correspondientes al primer y segundo trimestre del 2021; en 6 entes públicos.

Entrega y Recepción

Entre el 1 de octubre de 2021 y 30 de septiembre de 2022, participamos en 959 actos de entrega y recepción de servidores públicos[3314].

Declar@ Tabasco[3315]

Entre el 1 de octubre de 2021 y 30 de septiembre de 2022, verificamos en la plataforma de declar@Tabasco, que los servidores públicos cumplan en tiempo y forma con la obligación de presentar la declaración de situación patrimonial y de intereses en su modalidad inicial, modificación y conclusión; durante este periodo presentaron en su modalidad inicial 4 mil 406, en modificación 79 mil 247 y de conclusión 2 mil 232; cumpliendo 85 mil 885 servidores públicos[3316].

Verificaciones físicas: sector agrícola

Entre el 1 de octubre de 2021 y 30 de septiembre de 2022, practicamos 458 verificaciones[3317] físicas y seguimiento a través de muestreos aleatorios, a programas y proyectos productivos

3312 Vinculada a al programa prioritario PPEA y PPCPEMTAIP del PED 2019-2024 https://sfpsistemas.tabasco.gob.mx/siruc/Login.aspx?ReturnUrl=%2fsiruc

3313 Vinculada a la línea de acción 5.3.3.7.1.1. del PED 2019-2024; a la 5.15.8.18.1.9. del PETCCMGP 2019-2024; así como a la meta 16.5 de la Agenda 2030.

3314 Vinculada a la línea de acción 5.15.8.18.1.30. del PETCCMGP 2019-2024.

3315 Vinculada a la línea de acción 5.3.3.7.1.3. del PED 2019-2024; a la 5.15.8.18.1.23. del PETCCMGP 2019-2024; así como a la meta 16.5 de la Agenda 2030.

3316 https://declara.tabasco.gob.mx

3317 Vinculada a la línea de acción 5.3.3.7.1.1.del PED 2019-2024; así como a la meta 16.5 de la Agenda 2030.

del sector agrícola, con 1 mil 151 beneficiarios en 376 localidades, con una inversión de 19 millones 525 mil 673 pesos; comprobamos:

Verificaciones del sector agrícola			
Fecha		Programa	Verificación realizada
Inicio	Término		
01/10/2021	30/09/2022	N001.-Desastres Naturales 2020 y F003.-Desarrollo Agrícola 2021, Proyecto: 12000015.-Apoyo para Fomentar la Producción Agrícola (Subsidio para la Rehabilitación de Caminos Cosecheros)	Rehabilitación de 8.53 km de caminos cosecheros
		F032.- Conservación y Restauración Forestal 2020	Mantenimiento de 3 módulos y 3 sistemas de riego para la producción de plantas forestales
		F017.- Desarrollo de Agronegocios, Proyecto 12000008.-Apoyo al Desarrollo Agroindustrial y Comercialización (PADAC), 2021	1 equipamiento para el proceso de maduración de plátano
		Apoyo a la Infraestructura Hidroagrícola 2021, Rehabilitación, Tecnificación y Equipamiento de Unidades de Riego	2 sistemas de riego, uno por aspersión subfoliar para 8 Has. de plátano y otro por goteo para 30 Has. de limón
		Seguro Agrícola Catastrófico 2018-2019	La firma de 59 recibos para el pago de incentivos de 58.30 Has a productores de cacao
		Convenio de Colaboración en materia de Reasignación de Recursos, celebrado entre la Secretaría de Bienestar Federal y el Gobierno del Estado de Tabasco en el año 2020	25,240 Charolas de propileno con aditivo UV negro para producción de plantas forestales
		Desarrollo de Capacidades Productivas en Comunidades Rurales 2020, del Subprograma Fomento Agrícola, en el Componente Apoyo para el Fomento a la Producción Agrícola	128 equipos e implementos agrícolas
		F022.-Desarrollo Sostenible de la Secretaría de Bienestar, Sustentabilidad y Cambio Climático	60,000 plantas del ejercicio 2021 y 15,976 plantas al primer trimestre del ejercicio 2022.
		F003.- Desarrollo Agrícola, Proyecto 12000047.-Programa de Apoyo al Fomento a la Producción Agropecuaria en el Estado de Tabasco	631 equipos agrícolas: • 575 Bombas aspersoras de motor • 13 bombas aspersoras manuales • 1 desbrozadora • 33 desmalezadoras • 9 motocultores Del mismo modo, 137,884 kg de fertilizante y 47 paquetes de insumos para 346.85 hectáreas de cultivos Maíz, Cacao, Caña de azúcar, Plátano, Cítricos y Hortalizas; así como 3 Sistemas de riego por Aspersión y goteo para 6 hectáreas de maíz y 3 hectáreas de hortalizas
		Desarrollo Rural, proyecto 12000048.-Programa de Apoyo al Establecimiento de Huertos familiares en el Estado de Tabasco	75 paquetes para el establecimiento de huertos familiares

Fuente: SFP

Verificaciones físicas: sector pecuario

Entre el 1 de octubre de 2021 y 30 de septiembre de 2022, a través de muestreos aleatorios realizamos 191 verificaciones físicas[3318] y de seguimiento a través de muestreos aleatorios,

3318 Vinculada a la meta 16.5 de la Agenda 2030.

a programas y proyectos productivos del sector pecuario, con 2 mil 151 beneficiarios en 411 localidades, con una inversión de 7 millones 509 mil pesos; comprobamos:

Verificaciones del sector pecuario			
Fecha		Programa	Verificación realizada
Inicio	Término		
01/10/2021	30/09/2022	F004.-Desarrollo Pecuario, Proyecto 12000006. Apoyo para la Repoblación Bovina y Bóvida, ejercicio 2021	45 lotes de 10 novillonas cada uno, así como 2 lotes de 10 búfalas y 2 sementales
		F004.-Desarrollo Pecuario, Proyecto 12000001. Apoyo para la Repoblación Bovina y Bóvida 2022	4 lotes de 10 novillonas bovinas 1 lote de 10 búfalas y 1 semental
		Seguro Pecuario Catastrófico 2017-2018 y 2018-2019	La firma de 2,098 recibos para el pago de incentivos a productores con 8,140 cabezas de ganado bovino

Fuente: SFP

Verificaciones físicas: sector pesquero

Entre el 1 de octubre de 2021 y 30 de septiembre de 2022, practicamos 109 verificaciones, físicas y seguimiento a través de muestreos aleatorios, a programas y proyectos productivos del sector pesquero, con 925 beneficiarios en 14 localidades, con una inversión de 3 millones 587 mil 855 pesos[3319].

Verificaciones del sector pesqueroo			
Fecha		Programa	Verificación realizada
Inicio	Término		
01/10/2021	30/09/2022	F005.-Desarrollo Pesquero, Proyecto 12000006.-Apoyo al Sector Pesquero, ejercicio 2020	La entrega de 510,940 crías de mojarras tilapia
		F005.-Desarrollo Pesquero, Proyecto 12000032.-Repoblación de Bancos Naturales de Ostión	La entrega de 19,029,270 semillas de ostión sembradas en concha madre
		Permiso Administrativo de Carácter Temporal y Revocable a Título Oneroso 2020-2024 (Entrega de Crías de Tilapia y Rehabilitación Infraestructura productiva)	La entrega de 1,193,464 crías de mojarras tilapia, así como la verificación física a la rehabilitación de la infraestructura de la Piscifactoría José Narciso Rovirosa y la devolución de 5,698 crías de mojarras tilapia

Fuente: SFP

Verificación de activos biológicos

Entre el 1 de octubre de 2021 y 30 de septiembre de 2022, realizamos:[3320]

- 6 verificaciones físicas-documentales y 6 de seguimiento a los activos biológicos que se encuentran asignados al YUMKA´, Parque Museo La Venta, Dirección de Especies menores de la SEDAFOP[3321] y a la Granja de Tortugas “U OTOT AK” (Casa de la Tortuga) y de cocodrilos “AJ JUT’S K’N PACAM”, a cargo de la SBSCC y a la Dirección de Especies Menores a cargo de la SEDAFOP[3322].

3319 Vinculada a la línea de acción 5.3.3.7.1.1.del PED 2019-2024; así como a la meta 16.5 de la Agenda 2030.
3320 Vinculada a la línea de acción 5.3.3.7.1.1. del PED 2019-2024 y a la 5.15.8.18.1.1. del PETCCMGP 2019-2024.
3321 https://tabasco.gob.mx/sedafop
3322 https://tabasco.gob.mx/umas

- 74 verificaciones al suministro de reactivos químicos para el proceso de potabilización del agua, en la CEAS[3323].

Seguimiento a denuncias FGET

Entre el 1 de octubre de 2021 y 30 de septiembre de 2022, rendimos ante la FGET[3324], 4 informes y asistimos a 2 audiencias de carácter penal, dando seguimiento a los diferentes expedientes penales y en cumplimiento con el artículo 121 de la LTAIPE[3325].

Contraloría Social[3326]

Entre el 1 de octubre de 2021 y 30 de septiembre de 2022, acompañamos a los ejecutores de los programas de desarrollo social federales en la integración de 45 CCS y comités de obra de varias localidades[3327]. Asimismo capacitamos a 347 integrantes pertenecientes a 117 CCS[3328].

Ponencias contraloría social

Entre el 1 de octubre de 2021 y 30 de septiembre de 2022, impartimos la ponencia "Contraloría Social, un reto activo y proactivo" para estudiantes de nivel medio y superior, en 54 ocasiones, a través de plataformas digitales y de manera presencial, en beneficio de 2 mil 449 estudiantes[3329].

Entrega de trípticos en contraloría social

Entre el 1 de octubre de 2021 y 30 de septiembre de 2022, entregamos trípticos[3330] con información sobre la contraloría social a 1 mil 319 beneficiarios de programas sociales federales[3331] de diversas localidades[3332].

Capacitación SEER

Entre el 1 de octubre de 2021 y 30 de septiembre de 2022, en los municipios, capacitamos a 173 servidores públicos pertenecientes a 8 entes públicos, sobre el uso del SEER[3333].

3323 https://tabasco.gob.mx/ceas
3324 https://www.fiscaliatabasco.gob.mx/
3325 https://tabasco.gob.mx/leyes/descargar/0/469
Vinculada a la línea de acción 5.3.3.7.1.6. del PED 2019-2024; a la 5.15.8.18.1.18. del PETCCMGP 2019-2024; así como a la meta 16.5 de la Agenda 2030.
3326 https://tinyurl.com/y7oonhv8
3327 Cárdenas, El Alacrán); Centla (Boca de Chilapa, Ignacio Allende, Quintín Arauz, Tres Brazos); Centro (Guineo Primera Sección, Luís Gil Pérez, Tamulté de las Sabanas, Villahermosa); Cunduacán (Colima); Jalapa (Víctor Fernández Manero); Jonuta (Monte Grande); Macuspana (Benito Juárez, Bitzal Quinta Sección, Macuspana, Tepetitán); Nacajuca (Bandera, Guatacalca, Guaytalpa, Oxiacaque, Pomoca); Paraíso (Occidente, Puerto Ceiba); Tacotalpa (La Ceiba Segunda Sección, Oxolotán, Pasamonos, Puxcatán, Raya Zaragoza, Roberto Madrazo Pintado); Tenosique (Ignacio Allende)
3328 Vinculada a la línea de acción 5.3.3.7.2.4. del PED 2019-2024; a la 5.15.8.18.2.13. del PETCCMGP 2019-2024; así como a la meta 16.5 de la Agenda 2030.
3329 https://tinyurl.com/29qst2wx
3330 Vinculada a la línea de acción 5.3.3.7.2.6. del PED 2019-2024; a la 5.15.8.18.2.19. del PETCCMGP 2019-2024; así como a la meta 16.5 de la Agenda 2030.
3331 https://presidente.gob.mx/secciones/programas-sociales/
3332 Cárdenas (Cárdenas, El Alacrán); Centla (Boca de Chilapa, Ignacio Allende, Quintín Arauz, Tres Brazos); Centro (Guineo 1ra. Secc., Luís Gil Pérez, Tamulté de las Sabanas, Villahermosa); Cunduacán (Colima); Jalapa (Víctor Fernández Manero); Jonuta (Monte Grande); Macuspana (Benito Juárez, Bitzal 5ta. Secc., Macuspana, Tepetitán); Nacajuca (Bandera, Guatacalca, Guaytalpa, Oxiacaque, Pomoca); Paraíso (Occidente, Puerto Ceiba); Tacotalpa (La Ceiba 2da. Sección, Oxolotán, Pasamonos, Puxcatán, Raya Zaragoza, Roberto Madrazo Pintado); Tenosique (Ignacio Allende)
3333 Vinculada a la línea de acción 5.15.8.18.1.30. del PETCCMGP 2019-2024.

Capacitación SEER	
Ente público	**Servidores beneficiados**
UJAT[3334]	66
Jalapa[3335]	17
CGAJ[3336]	30
DIF[3337]	15
SEDEC	45
Total	**173**

Fuente: SFP

Compranet Tabasco[3338]

Entre el 1 de octubre de 2021 y 30 de septiembre de 2022, implementamos el sistema de licitaciones públicas, encargado de automatizar y transparentar las licitaciones que se efectúen con la LOPSRMET[3339] y su Reglamento, las cuales se publicarán en el Sistema de Información Pública de Contrataciones denominado "Licitaciones Públicas con Normatividad Estatal" ahora denominado "Compranet Tabasco", al momento se encuentra implementado y en fase de validación los lineamientos para su uso, aprobación y publicación[3340].

Constancia de no inhabilitado

Entre el 1 de octubre de 2021 y 30 de septiembre de 2022, el SICONS[3341], expidió 20 mil 916 constancias de no inhabilitación, que fueron signadas con la firma electrónica avanzada emitida por la autoridad certificadora del SAT; derivado del acuerdo de colaboración entre la CMAIG-SAT, para su uso en los procesos administrativos de las instituciones, de esta manera se integra una herramienta que permite garantizar en los medios electrónicos, la no suplantación y evitar la falsificación del documento.

Sistema Declara Autónomos

Entre el 1 de octubre de 2021 y 30 de septiembre de 2022, el sistema Declar@utónomos, brinda hospedaje a declaraciones de situación patrimonial y de intereses de 50 mil 11 servidores públicos de diversos órganos autónomos y ayuntamientos, con los cuales se firmaron convenios de colaboración para tal fin[3342].

Responsabilidad administrativa

Entre el 1 de enero de 2021 y 30 de junio de 2022, emitimos 3 resoluciones de procedimientos de responsabilidad administrativa en términos de lo establecido en el párrafo cuarto del transitorio tercero de la LGRA[3343].

3334 https://www.ujat.mx/
3335 https://jalapatabasco.gob.mx/
3336 https://tabasco.gob.mx/cgaj
3337 http://dif.tabasco.gob.mx/
3338 https://portalanticorrupcion.tabasco.gob.mx:85/compranet/
3339 https://tabasco.gob.mx/leyes/descargar/0/343
3340 Vinculada a la línea de acción 5.3.3.7.1.3. del PED 2019-2024; a la 5.15.8.18.1.23. del PETCCMGP 2019-2024; así como a la meta 16.5 de la Agenda 2030.
3341 https://constancianoinhabilitacion.tabasco.gob.mx/
3342 Vinculada a la línea de acción 5.3.3.7.1.1. del PED 2019-2024; a la 5.15.8.18.1.12. del PETCCMGP 2019-2024; así como a la meta 16.6 de la Agenda 2030.
3343 https://tabasco.gob.mx/leyes/descargar/3/921

Estrategias de combate a la corrupción

Entre el 1 de enero y 30 de septiembre de 2022, trabajamos con los OIC en estrategias generales de combate a la corrupción[3344]:

- Reuniones con 25 titulares de dichos órganos, con la finalidad de que sus PAT's cuenten con una misma estructura,
- Recibimos 98 informes de auditorías, quejas y responsabilidades trabajadas por los OIC, y situaciones presentadas en 2019, 2020 y 2021,
- Logramos que el personal de las unidades administrativas de los OIC que consta de 102 servidores públicos, firmaran cartas compromiso del Código de Conducta,
- Dimos seguimiento a la implementación del Sistema Integral de Auditorías Internas[3345],
- Establecimos compromisos a corto, mediano y largo plazo, los cuales se incluyen en el documento de la PEA.

Acciones OIC

Entre el 1 de enero y 30 de septiembre de 2022, los OIC en cumplimiento a las atribuciones señaladas en la LGRA[3346], coadyuvaron en las tareas de vigilancia de los entes públicos, reportando[3347]:

- 35 auditorías,
- 54 verificaciones en campo,
- 281 quejas y denuncias.

Participación en sesiones de órganos de gobierno

Entre el 1 de enero y 30 de septiembre de 2022, participamos en 200 sesiones ordinarias y extraordinarias de los Consejos Directivos y de Administración, Juntas o Consejos Directivos y Juntas de Gobierno de entes públicos, con la finalidad de realizar funciones de control, vigilancia y verificación del cumplimiento a las disposiciones legales[3348]; realizamos 161 comentarios relacionados con el ejercicio de los recursos, los que han quedado expresados en las respectivas actas de sesiones derivado de la revisión de las carpetas de trabajo[3349].

Difusión cultura forestal

Entre el 26 de enero y 30 de septiembre de 2022, a través de pláticas y talleres, procedimos a la difusión forestal en 7 municipios, con un total de 2 mil 330 beneficiarios.

3344 Vinculada a la línea de acción 5.3.3.7.1.1. y 5.3.3.7.1.3. del PED 2019-2024; a la 5.15.8.18.1.2. y 5.15.8.18.1.3. del PETCCMGP 2019-2024; al programa prioritario PPEA del PED 2019-2024; así como a la meta 16.5 de la Agenda 2030.

3345 El Sistema Integral de Auditorías Internas, registra la captura de las auditorías y las verificaciones que se realizan por el OIC en el ente de su adscripción.

3346 https://tabasco.gob.mx/leyes/descargar/3/921

3347 Vinculada a la línea de acción 5.3.3.7.1.3. del PED 2019-2024; a la 5.15.8.18.1.4.del PETCCMGP 2019-2024; asi como a la meta 16.5 de la Agenda 2030.

3348 Vinculada a la línea de acción 5.3.3.7.1.3. del PED 2019-2024; a la 5.15.8.18.1.9. del PETCCMGP 2019-2024; así como a la meta 16.5 de la Agenda 2030.

3349 Vinculada a la línea de acción 5.3.3.7.1.3. del PED 2019-2024; a la 5.15.8.18.1.4. del PETCCMGP 2019-2024; así como a la meta 16.5 de la Agenda 2030.

Actividades forestales				
Fecha		Actividad	Municipio	Beneficiarios
Inicio	Término			
26/01/2022	26/01/2022	Impartimos plática de cultura forestal, dentro del Día Internacional de la Educación Ambiental[3350].	Centro	53
17/02/2022	17/02/2022	Participamos en el taller virtual para la elaboración del Programa de Manejo de la Reserva Ecológica de Río Playa[3351].	Comalcalco	25
01/04/2022	01/06/2022	Integramos la Brigada Rural de Manejo del fuego de acuerdo al Convenio CONAFOR-COMESFOR 2022[3352].	Centla	-
01/04/2022	30/06/2022	Producimos en los viveros de COMESFOR, 100 mil plantas forestales de Cedro, Framboyán, Samán, Tatúan, Acacia, Tinto, Macuilis, Caoba, Gmelina y Eucalipto eurograndis [3353].	Centro	1000
02/04/2022	02/04/2022	Impartimos el Curso básico para combatientes de incendios forestales[3354].	Centla	10
03/04/2022	03/04/2022	Impartimos el Curso básico para combatientes de incendios forestales[3355].	Balancán	12
04/04/2022	04/04/2022	Impartimos el Curso Básico para Combatientes de Incendios Forestales[3356].	Centla	15
04/04/2022	04/04/2022	Impartimos taller de cultura forestal a alumnos del jardín de niños Leoba Madrigal de Gil[3357].	Paraíso	58
05/04/2022	05/04/2022	Impartimos el Curso Básico para Combatientes de Incendios Forestales[3358].	Paraíso	8

3350 Vinculada a la línea de acción 3.4.3.9.1.5 del PED 2019-2024; a la 3.8.8.24.1.1. del PSDAFP 2019-2024; así como a la meta 15.1. de la Agenda 2030. https://www.facebook.com/107109265138461/posts/129386196244101/

3351 Vinculada a la línea de acción 3.4.3.9.1.5. del PED 2019-2024; a la 3.8.8.24.1.5. del PSDAFP 2019-2024; así como a la meta 15.2. de la Agenda 2030. https://www.facebook.com/permalink.php?story_fbid=150139300837192&id=100075233685689&__cft__[0]=AZWCv2RnzizS1S8u3DlmwYLtOELa-ZnLHa17sqg8qhkg1EL8dmxPLwD9udu4AYunDpdJ6AaDl_1-lLekBTgP20NRa1YkVtnYX_V1thebPsMw4sTYLCD7Z1GiggsNgUhRlUQ&__tn__=%2CO%2CP-R

3352 Vinculada a la línea de acción 3.4.3.9.1.6. del PED 2019-2024; a la 3.8.8.23.1.3. del PSDAFP 2019-2024; así como a la meta 15.1. de la Agenda 2030. https://www.facebook.com/permalink.php?story_fbid=pfbid024Uh2fvBpcZkQ6K24mZ8cdXT59pQNSfMgf9SRff3RRKAkfRB6tcWiJF4A7yhLc-jnxl&id=100075233685689&__cft__[0]=AZUXXegU4_hGyAuziR_5eAqYPbXgrJZgixpQkRpoaEpl8gJjhDreSuxD9OQMIrbKkJIq7_6ssOFu2DowgpIs9P-diOKkvnCZq7nhlYc33-q0AT0UKfA_8RdSEZARmpPASbQ0&__tn__=%2CO%2CP-R

3353 Vinculada a la línea de acción 3.4.3.9.1.2. del PED 2019-2024; a la 3.8.8.22.1.1. del PSDAFP 2019-2024; así como a la meta 15.1. de la Agenda 2030. https://www.facebook.com/permalink.php?story_fbid=pfbid02ae28BC6CbZv1fgLEGELtmJJnMd1DTesnAwVpeDF5LjYwSJvjvsEvtvZVrp6Spjh-GI&id=100076257514025&__cft__[0]=AZVg3xSecJ9j_xNKnABnmFNYNHWn-Ga50cjqRinvcOvOGWXg5garJe8pMsu02FOB62VQe5QMhWQ0rudrxjx-b1hP6DlpPH6RAFKcxMJoml27n35sFJTGdDMEC7AF493fJGYo&__tn__=%2CO%2CP-R

3354 Vinculada a la línea de acción 3.4.3.9.1.5. del PED 2019-2024; a la 3.8.8.23.1.3. del PSDAFP 2019-2024; así como a la meta 15.1. de la Agenda 2030. https://www.facebook.com/permalink.php?story_fbid=pfbid024Uh2fvBpcZkQ6K24mZ8cdXT59pQNSfMgf9SRff3RRKAkfRB6tcWiJF4A7yhLc-jnxl&id=100075233685689&__cft__[0]=AZUXXegU4_hGyAuziR_5eAqYPbXgrJZgixpQkRpoaEpl8gJjhDreSuxD9OQMIrbKkJIq7_6ssOFu2DowgpIs9P-diOKkvnCZq7nhlYc33-q0AT0UKfA_8RdSEZARmpPASbQ0&__tn__=%2CO%2CP-R

3355 Vinculada a la línea de acción 3.4.3.9.1.5. del PED 2019-2024; a la 3.8.8.23.1.3. del PSDAFP 2019-2024; así como a la meta 15.1. de la Agenda 2030. https://www.facebook.com/permalink.php?story_fbid=pfbid07UzRfN1BtDF5oQHwebAjKtFHmmBo9bGBSAnMU1prZC35VKtKeeCk8jcN8LWCVQC-MI&id=100075233685689&__cft__[0]=AZWhe8fnUPSbOZTZzjpM7ZTwcRdcOPGEdJGPls32MIo6dTwYFcsvXqhskXDanFLiaPv8ZWMICXWUsSM75AaXu-yH8NKW9puDiGWsNtOtQsKLjXw&__tn__=%2CO%2CP-R

3356 Vinculada a la línea de acción 3.4.3.9.1.5. del PED 2019-2024; a la 3.8.8.23.1.3. del PSDAFP 2019-2024; así como a la meta 15.3. de la Agenda 2030. https://www.facebook.com/permalink.php?story_fbid=pfbid02TD5JTHi23zqGdWq2j1irDfBv3YnwFGvWkRrgeU15CkAHnca9PF6Hc9qMA2cY8eg-Ql&id=100075233685689&__cft__[0]=AZVEmEQoVpsOWhtEUreivW0HYxV__UJX_tud_RJlamiP9OC78h71G3KkvJ3n5HS1A8p3YkjVkQurHzi3F9cHNVsjH-thwz0UVAEu8pA5e-XMmqA&__tn__=%2CO%2CP-R

3357 Vinculada a la línea de acción 3.4.3.9.1.5. del PED 2019-2024; a la 3.8.8.24.1.4. del PSDAFP 2019-2024; así como a la meta 15.1. de la Agenda 2030. https://www.facebook.com/permalink.php?story_fbid=151288790722243&id=100075233685689&__cft__[0]=AZVjZrlY53Fq15uyR7186_hYWrRSn0gsvutY0v-FHaL9HOdFhARcRS3PbPy9CY9bqjgjFByk7uEm3IMPoixojeQK-

3358 Vinculada a la línea de acción 3.4.3.9.1.6. del PED 2019-2024; a la 3.8.8.23.1.3. del PSDAFP 2019-2024; así como a la meta 15.1. de la Agenda 2030. https://www.facebook.com/permalink.php?story_fbid=pfbid0DeyuvwfWvDtqGzLzWzqiFjimFbJsSs3moErVseWrm34BPGHPv88ULkJrv1iGu-vuEl&id=100075233685689&__cft__[0]=AZVYPfYlIT3AC_cJWyGAW2HSNdstvoVI-hil0HsPR0jeba_2XclvA_352RTSDu7-Y_1OETIK1NAsRh73FLhiOUZymlI-V584zdYjjjyzEGAw3FQ&__tn__=%2CO%2CP-R

Actividades forestales				
Fecha		Actividad	Municipio	Beneficiarios
Inicio	Término			
07/04/2022	07/04/2022	Promovimos mediante taller de cultura forestal, conciencia ambiental a alumnos del ITM[3359].	Macuspana	67
09/04/2022	09/05/2022	Atendimos 15 reportes de incendios forestales del ANP Pantanos de Centla[3360].	Centla	400
21/04/2022	21/04/2022	Llevamos a cabo el Taller de Derechos y Obligaciones del Componente II Plantaciones Forestales Comerciales 2022, capacitando a los beneficiarios de las solicitudes aprobadas sobre sus responsabilidades y beneficios de acceder a los apoyos[3361].	Balancán	55
22/04/2022	22/04/2022	Llevamos a cabo el Taller de Derechos y Obligaciones y firma del convenio de concertación de los productores que salieron beneficiados de apoyos para el componente II Plantaciones Forestales Comerciales[3362].	Centro	23
22/04/2022	23/04/2022	Participamos conjuntamente con el MIPen la celebración del Día Mundial de la Madre Tierra[3363].	Centro	46
06/05/2022	06/05/2022	Promovimos reforestación social en la escuela primaria Alberto Vargas Hernández[3364].	Nacajuca	98
07/06/2022	07/06/2022	Impartimos plática de reforestación con siembra de arbolitos a los alumnos del Centro de Bachillerato Tecnologico Industrial y de Servicios 163[3365].	Centro	60
12/06/2022	12/06/2022	Realizamos 10 talleres para promocionar los beneficios de las labores culturales para la prevención y protección de incendios de áreas agropecuarias y forestales[3366].	Centla	400
			Total	**2,330**

Fuente: SFP

3359 Vinculada a la línea de acción 3.4.3.9.1.5. del PED 2019-2024: a la 3.8.8.24.1.5. del PSDAFP 2019-2024; así como a la meta 15.2. de la Agenda 2030. https://www.facebook.com/permalink.php?story_fbid=151285390722583&id=100075233685689&__cft__[0]=AZUIfqVxh0QCJaEUX_XqylBQpzp6qgtF3C-54qHKDZqilM31cL3COw0rhCZuYB32zix1Y1MH6TG4Ed3grXFRLZyAYqRk9FNEe5CHWGk4_IFUrOacFamvblRCvq9WqgBN7cyI&__tn__=%2CO%2CP-R

3360 Vinculada a la línea de acción 3.4.3.9.1.6. del PED 2019-2024; a la 3.8.8.23.1.2. del PSDAFP 2019-2024; así como a la meta 15.1. de la Agenda 2030. https://www.facebook.com/permalink.php?story_fbid=pfbid0ho1y8NnSdeenEMHCAZLf7Ftvq782VX683EgYftpmTXm1qkVt5c14BuncSHncCz-Col&id=100075233685689&__cft__[0]=AZW8_ChjI9oURarwGDqQqowpt0s9Pxyfmrj3dcQgi-H18vNtY7z04P-BcnNNURn6dYSMFn1CJMG6J3LRISgZas5NAj-c9BpJBvqDJoHzQJehLBA&__tn__=%2CO%2CP-R

3361 Vinculada a la línea de acción 3.4.3.9.1.1. del PED 2019-2024; a la 3.8.8.20.1.6. del PSDAFP 2019-2024; así como a la meta 15.3. de la Agenda 2030. https://www.facebook.com/permalink.php?story_fbid=pfbid0Y5AfSweSpYMhZHZLx9RBdn5HgewaDLKQvm7yEEA6jRaTHGkt2Zbq2UCedh3dQ5E-bl&id=183212781856428

3362 Vinculada a la línea de acción 3.4.3.9.1.1. del PED 2019-2024; a la 3.8.8.20.1.6. del PSDAFP 2019-2024; así como a la meta 15.3. de la Agenda 2030. https://www.facebook.com/permalink.php?story_fbid=pfbid0veAFBMYE6b4mtyrFTuNZYvxM1vQxNjrqvx6RNKRBNENRWc4cAXD9FNp1TDYtT24T-l&id=183212781856428

3363 Vinculada a la línea de acción 3.4.3.9.1.5. del PED 2019-2024;a la 3.8.8.24.1.1. del PSDAFP 2019-2024; así como a la meta 15.2 de la Agenda 2030. https://www.facebook.com/permalink.php?story_fbid=150379020813220&id=100075233685689&__cft__[0]=AZVyXm7X6tj7Aodh2wKVjvw--Jy7ISbP1ghfn-s9Avkg2ded_Wz59abERZmlSBI_cMLtAaFQJ2Zwje6nCQh_HszAaUqb0BrhH45KlXP_5-xorYOnnUU1EAomhlGCLQY5tG9Q&__tn__=%2CO%2CP-R

3364 Vinculada a la línea de acción 3.4.3.9.1.5. del PED 2019-2024; a la 3.8.8.24.1.1. del PSDAFP 2019-2024; así como a la meta 15.2. de la Agenda 2030. https://www.facebook.com/permalink.php?story_fbid=pfbid0tU1h2s7DXF15ugPXVE1bk36HXbhDwNfHehhpyUbBfXFGevoVLcxAsH24PkLCPJYN-l&id=100075233685689&__cft__[0]=AZUKiST6OYuyTdQl5gZCuvN71_KoP4g3zCbCV1EyKOqp0E5A7DaL29IEvr0Lb15-GR0Yh5Ben0WDkoRNvX6c-ZUFXrCOUzw4NHwQm2LsEarHl5rl-RTF4TPv2Gzhr17AkvopnvayqJi9sfuqNZYKdpfVgKcDiWaYUXEZURs_m4kPARw&__tn__=%2CO%2CP-R

3365 Vinculada a la línea de acción 3.4.3.9.1.5. del PED 2019-2024; a la 3.8.8.24.1.1. del PSDAFP 2019-2024; así como a la meta 15.1. de la Agenda 2030. https://www.facebook.com/permalink.php?story_fbid=pfbid02FNF8jF2UaizV7TTgv7oMhKvMoxrzKcFmSaDqcHLTx2M9WM4xMgENu1FULgHUWCQs-l&id=100075233685689&__cft__[0]=AZUBn6jq5UHu_5RQnMroBSFvNAovz4wEqr6RfNUKtIkBQJgsDeA9IiDxft4ol8hc0FiRT6_CKpuKNWrL_u8ytfijrUigQUVg-Jm6J0WSRa_BQMUUGXnCR3qfliyHQHgaaRLb4gowvGIKXZ0TUb6XPTMTCI6CNNJr-ecM_FtgT1spMFw&__tn__=%2CO%2CP-R

3366 Vinculada a la línea de acción 3.4.3.9.1.6. del PED 2019-2024; a la 3.8.8.23.1.6. del PSDAFP 2019-2024; así como a la meta 15.1. de la Agenda 2030. https://www.facebook.com/permalink.php?story_fbid=pfbid02kbdWevghYavv9gV1Aas7Kgn4AUkTagNkm5qoiawwE17pSWW3tzGDaPw2aPAqup-Fpl&id=100075233685689&__cft__[0]=AZXxct_AQHQaSIyV4hN8R195zMprnsZIt8T6B5Z3K1XVVch7y7Bbki1sM97tj26OoO8mPWZrlBwXVsdwx_bs7ekIOaq-V0CX0gw5OjWBE31BAZw&__tn__=%2CO%2CP-R

Acciones en la SEDAFOP

Al 30 de junio de 2022, hemos atendidos 15 avisos de incendios forestales que afectaron 4 mil 478 hectáreas[3367], verificamos la producción de 100 mil plantas forestales[3368] y verificamos la asignación recursos para el establecimiento de 711 hectáreas de plantaciones forestales[3369].

Auditores externos

Al 30 de septiembre de 2022, se han expedido 38 Cédulas de Registro de Auditores Externos lo que contribuye a dar certidumbre al desempeño de la gestión pública.

3367 https://www.facebook.com/permalink.php?story_fbid=pfbid0ho1y8NnSdeenEMHCAZLf7Ftvq782VX683EgYftpmTXm1qkVt5c14BuncSHncCz-Col&id=100075233685689&__cft__[0]=AZW8_ChjI9oURarwGDqQqowpt0s9Pxyfmrj3dcQgi-H18vNtY7z04P-BcnNNURn6dYSMFn1CJMG6J3LRISgZas5NAj-c9BpJBvqDJoHzQJehLBA&__tn__=%2CO%2CP-R

3368 https://www.facebook.com/permalink.php?story_fbid=pfbid02ae28BC6CbZv1fgLEGELtmJJnMd1DTesnAwVpeDF5LjYwSJvjvsEvtvZVrp6Spjh-GI&id=100076257514025&__cft__[0]=AZVg3xSecJ9j_xNKnABnmFNYNHWn-Ga50cjqRinvcOvOGWXg5garJe8pMsu02FOB62VQe5QMhWQ0rudrxjx-b1hP6DlpPH6RAFKcxMJoml27n35sFJTGdDMEC7AF493fJGYo&__tn__=%2CO%2CP-R

3369 https://www.conafor.gob.mx/apoyos/index.php/inicio/download/21500

Secretaría para el Desarrollo Energético (SEDENER)[3370]

Directorio oferta académica en materia energética

El 6 de octubre de 2021, actualizamos el directorio de IES con oferta académica en materia energética[3371], contando con 17 privadas y 13 públicas[3372].

Mesas de trabajo con CFE

El 17 de noviembre de 2021, finalizaron las mesas de trabajo entre la CFE[3373], Gobierno del Estado y los municipios[3374], para abordar temas sobre la facturación de cuenta corriente, necesidades de mantenimiento a la red eléctrica y censo de carga, con el fin de beneficiar a los tabasqueños[3375].

- Logrando el compromiso de realizar los pagos mensuales y la revisión de los adeudos históricos de cada municipio.

Gestiones de Convenios con CFE

Entre el 1 de octubre de 2021 y 30 de septiembre de 2022, firmamos convenios con CFE referente al apoyo tarifario, para beneficio de los tabasqueños en el cobro de la energía eléctrica.

- El 15 de diciembre de 2021, firmamos el convenio de colaboración para el otorgamiento de un apoyo tarifario para los ejercicios fiscales de 2021 y 2022, que comprende los consumos de los meses fuera de verano (octubre 2021 a marzo 2022), beneficiando a 721 mil 204 usuarios[3376],
- El 11 de abril de 2022, firmamos convenio modificatorio de apoyo tarifario 2021-2022, invirtiendo 274 millones de pesos.

Resultados de la RdA

El 18 de noviembre de 2021, concluimos las RdA en SGEn[3377] en Oaxaca, Yucatán y Tabasco. En el estado participó Cárdenas, Centro, Huimanguillo, Jalpa de Méndez y Nacajuca[3378].

3370 https://tabasco.gob.mx/desarrollo-energetico
3371 https://tabasco.gob.mx/directorio-de-instituciones-de-educacion-superior-con-oferta-academica-en-materia-energetica
3372 Vinculada a la línea de acción 3.6.3.3.1.1. del PED 2019-2024; a la 3.10.8.1.1.2. del PSDEER 2019-2024; así como a la meta 4.4 de la Agenda 2030.
3373 https://www.cfe.mx/Pages/default.aspx
3374 https://www.facebook.com/273747492750378/posts/3441702795954816/?d=n
3375 Vinculada a la línea de acción 3.6.3.3.3.1. del PED 2019-2024; a la 3.10.8.2.1.2. del PSDEER 2019-2024; así como a la meta 11.a de la Agenda 2030.
3376 https://tabasco.gob.mx/sites/default/files/convenio_apoyo_2021_2022.pdf
3377 https://tabasco.gob.mx/red-de-aprendizaje-en-sistema-de-gestion-de-energia
3378 Vinculada a la línea de acción 3.6.3.1.2.1. del PED 2019-2024; a la 3.10.8.8.2.2. del PSDEER 2019-2024; a los programas prioritarios PATET y PRIIT del PED 2019-2024; así como a la meta 7.3 de la Agenda 2030.

Resultados de la RdA en SGEn				
Municipio	**Reducción TCO2**	**Ahorros consumo kWh anual**	**Ahorros económicos anual**	**Medidas de eficiencia energética implementadas**
Cárdenas	65	131,726	$321,925	• Sustitución de 440 luminarias ineficientes
Centro	210	424,548	$1,476,670	• Sustitución de 1 mil 20 luminarias de alto consumo, • Sustitución de 7 equipos de aire acondicionado, • Medidas de concientización de Eficiencia Energética
Huimanguillo	262	530,500	$2,313,611	• Sustitución de 1 mil 500 fotoceldas dañadas
Jalpa de Méndez	623	1,261,106	$3,453,800	• Sustitución de 2 mil 100 luminarias de alto consumo, • Sustitución de 5 equipos de aire acondicionado
Nacajuca	164	331,968	$1,486,750	• Sustitución de 550 luminarias de alto consumo, • Sustitución de 4 equipos de aire acondicionado
Total	**1,324**	**2,679,848**	**$9,052,756**	

Fuente: SEDENER

Gestión para el Centro de Formación de Competencias para el sector energético

El 16 de noviembre de 2021, gestionamos la donación[3379] de Lukoil Upstream México[3380] a la UJAT[3381] por 1 millón 326 mil 972 pesos para la construcción del Centro de Formación de Competencias para el sector energético en la DAMJM[3382]. El 9 de junio de 2022, fue inaugurado el Centro[3383], contando con 12 estaciones de trabajo completamente equipadas con softwares especializados que permitirán fortalecer las competencias de los estudiantes, profesionistas y docentes tabasqueños afines al sector energético, para beneficio de 300 estudiantes.

Lineamientos de Eficiencia Energética para la administración pública

El 9 de julio de 2022, publicamos en el POET[3384], los Lineamientos de Eficiencia Energética para la administración pública estatal y municipal[3385], para coadyuvar en la reducción del consumo de energía en los inmuebles de los entes públicos[3386].

Programa Estatal de Eficiencia Energética y Consumo Responsable

Entre el 1 de octubre de 2021 y 30 de septiembre de 2022, realizamos proyectos específicos para el cumplimiento del Programa Estatal de Eficiencia Energética y Consumo Responsable[3387], los cuales son:

3379 https://tabasco.gob.mx/sites/default/files/users/sedenertabasco/Convenio%20UJAT-LUKOIL.pdf
3380 https://www.lukoil.com/Business/Upstream
3381 https://www.ujat.mx/
3382 https://www.ujat.mx/damj
3383 https://www.facebook.com/100068673991253/posts/pfbid0FdsUe9eRZfEzoz5GKszooxNXQj2y1eiguRAK6ofnHbv4t4w9yow78taNbwRaxgzJl/?d=n
3384 https://tabasco.gob.mx/PeriodicoOficial
3385 https://tabasco.gob.mx/PeriodicoOficial/descargar/3219
3386 Vinculada a la línea de acción 3.6.3.1.1.1. del PED 2019-2024; a la 3.10.8.6.1.1. del PSDEER 2019-2024; así como a la meta 11.a de la Agenda 2030.
3387 Vinculada a la línea de acción 3.6.3.1.1.1. del PED 2019-2024; a la 3.10.8.6.1.1. del PSDEER 2019-2024; así como a la meta 11.a de la Agenda 2030.

- Caravana de Eficiencia Energética y Consumo Responsable[3388],
- Comités Internos para el Uso Eficiente de la Energía,
- Escuelas Eficientemente Sustentables,
- Proyecto de Eficiencia Energética en Edificios Públicos de la Administración Estatal y Municipal.

RdA en Sistemas de Agua Potable

Entre el 1 de octubre de 2021 y 30 de septiembre de 2022, fue impulsada la RdA en Sistemas de Agua Potable[3389], promovida por GIZ México[3390], realizando diagnósticos de segundo nivel mediante mediciones puntuales eléctricas y de flujo de agua para eficientizar los sistemas de agua potable[3391] en las instalaciones de CEAS[3392] y SAS[3393].

Evaluación de los sistemas de agua caliente

Entre el 1 de octubre de 2021 y 30 de septiembre de 2022, fueron evaluados los sistemas de agua caliente de hoteles de Centro y Paraíso, entregándoles notas técnicas, con la finalidad de eficientar los sistemas, y en su caso, sustituir por calentadores solares[3394].

- Best Western Madan Villahermosa[3395],
- Boulevard Paraíso[3396],
- Carmelita's 42[3397],
- Hampton Inn & Suites by Hilton Paraíso[3398],
- Hyatt Regency Villahermosa[3399],
- Holiday Inn Express Villahermosa Tabasco 2000[3400],
- Holiday Inn Villahermosa Aeropuerto[3401],
- One Villahermosa Tabasco 2000[3402].

Proyecto en hospitales

Entre el 1 de octubre de 2021 y 30 de septiembre de 2022, dimos seguimiento al PRESEMEH, el cual contempla acciones de ahorro de energía para disminuir consumo eléctrico y generar una transición energética en hospitales de Centro y Comalcalco, dicho programa se tiene considerado concluir en el ejercicio 2023[3403]:

3388 https://tabasco.gob.mx/caravana-de-eficiencia-energetica-y-consumo-responsable
3389 Vinculada a la línea de acción 3.6.3.1.2.1. del PED 2019-2024; a la 3.10.8.8.2.2. del PSDEER 2019-2024; así como a la meta 7.3 de la Agenda 2030.
3390 https://www.giz.de/en/worldwide/33041.html
3391 https://fb.watch/ehpVgIp623/
3392 https://tabasco.gob.mx/ceas
3393 https://www.facebook.com/sascentro/
3394 Vinculada a la línea de acción 3.6.3.1.2.1. del PED 2019-2024; a la 3.10.8.8.2.2. del PSDEER 2019-2024; así como a la meta 7.3 de la Agenda 2030.
3395 https://www.madan.com.mx/madanvhsa/
3396 https://www.facebook.com/profile.php?id=100063523964907
3397 https://www.facebook.com/hotelcarmelitas42/
3398 https://www.hiltonhotels.com/es_XM/mexico/hampton-inn-and-suites-by-hilton-paraiso/
3399 https://www.hyatt.com/es-ES/hotel/mexico/hyatt-regency-villahermosa/villa
3400 https://www.hotelvillahermosa.com/
3401 https://www.ihg.com/holidayinn/hotels/us/es/belvidere/vsadg/hoteldetail
3402 https://www.onehoteles.com/hoteles/one-villahermosa-2000
3403 Vinculada a la línea de acción 3.6.3.1.2.1. del PED 2019-2024; a la 3.10.8.8.2.2. del PSDEER 2019-2024; al programa prioritario PATET del PED 2019-2024; así como a la meta 7.3 de la Agenda 2030.

- HRAE Dr. Juan Graham Casasús[3404],
- HRAE Dr. Rodolfo Nieto Padrón[3405],
- HRAE de la Mujer[3406],
- HG de Comalcalco[3407],
- LSP.

PAUEE

Entre el 1 de octubre de 2021 y 30 de septiembre de 2022, continuamos la implementación del PAUEE[3408] invirtiendo 17 mil 500 pesos, fomentando en 30 MIPYMES el uso responsable de la energía[3409], para lograr una disminución de hasta un 7% en su facturación eléctrica, identificar los equipos con mayor consumo y contribuir en la mitigación de emisiones de dióxido de carbono.

1. Tecnología Solar De México[3410],
2. Servicios Administrativos Khs,
3. Gènoise Pastelería[3411],
4. Tecnología Solar De México S.A. de C.V.,
5. Cocoa Mia[3412],
6. Casas de Origen[3413],
7. Comercial del Carmen,
8. Solo Rueda[3414],
9. Rafa Velasco Estilista[3415],
10. Pizzas y Pastas Basilico[3416],
11. ¡Ah Karay![3417],
12. Barberia Duo[3418],
13. Rua Servicios Petroleros[3419],
14. Animalejos[3420],
15. Santa Bahía[3421],
16. Praxton[3422],
17. Corporación Sánchez[3423],

3404 https://es-la.facebook.com/DrJuanGraham/
3405 https://tabasco.gob.mx/hospital-regional-de-alta-especialidad-dr-rodolfo-nieto-padron
3406 https://hmujertab.gob.mx/
3407 https://tabasco.gob.mx/hospital-general-de-comalcalco
3408 https://www.facebook.com/SEDENERTabasco/videos/1076580009779139
3409 Vinculada a la línea de acción 3.6.3.1.3.3. del PED 2019-2024; a la 3.10.8.2.1.1. del PSDEER 2019-2024; así como a las metas 9.3 y 13.3 de la Agenda 2030.
3410 http://www.tsolarmex.com/
3411 https://www.pasteleriagenoisevhsa.com/
3412 https://www.facebook.com/cocoamiamx/
3413 https://www.facebook.com/casasdeorigen/
3414 https://es-la.facebook.com/soloruedatabasco/
3415 https://instagram.com/rafavelascovhsa?igshid=YmMyMTA2M2Y=
3416 https://www.basilico.com.mx/contacto.php
3417 https://www.instagram.com/ah.karaymx/
3418 https://m.facebook.com/barberia.duo.5
3419 https://ruaservicios.com/
3420 https://www.facebook.com/AnimalejosMx/
3421 https://www.facebook.com/SantaBahiaVhsa/
3422 https://www.facebook.com/Cpraxton/
3423 https://www.facebook.com/SuperSanchezMX/

18. La Polar[3424],
19. Autos Limpios[3425],
20. Zona Libre Cafetería[3426],
21. Hotel Hampton Inn & Suites by Hilton[3427],
22. Hotel Boulevard, Paraíso[3428],
23. Hotel La Venta Inn Villahermosa[3429],
24. Best Westerm Hotel Madam Villahermosa[3430],
25. Hotel One[3431],
26. Tina Cantina[3432],
27. Hornos de Villa[3433],
28. Sensei Sushi Bar[3434],
29. Compucopias[3435],
30. Taquería el Padrino[3436].

Escuelas eficientemente sustentables

Entre el 1 de octubre de 2021 y 30 de septiembre de 2022, implementamos el proyecto Escuelas eficientemente sustentables[3437], con el objetivo de fomentar la cultura de la transición a la eficiencia y sustentabilidad en el uso de la energía, por lo que se han visitado 3 escuelas[3438].

- 03/06/2022 ENEP,
- 20/06/2022 EP Diana Laura Riojas de Colosio,
- 29/06/2022 EP Símbolos de la Patria.

Participaciones y asistencias

Entre el 1 de octubre de 2021 y 30 de septiembre de 2022, sostuvimos reuniones y asistimos a diversas actividades para tratar temas de interés en el sector energético[3439].

Participaciones y asistencias	
Fecha	**Tema**
05/10/2021	Reunión con el Director General de Lukoil Upstream México[3440], en la que presentaron proyectos y los avances de la perforación en aguas someras en el Estado[3441]

3424 https://m.facebook.com/La-Polar-232624120111572/
3425 https://www.facebook.com/autoslimpios14/
3426 https://www.facebook.com/people/Zl-Cafeter%C3%ADa/100063707824289/
3427 https://www.hiltonhotels.com/es_XM/mexico/hampton-inn-by-hilton-villahermosa/
3428 https://www.youtube.com/watch?v=Cwq5PEgyNjQ
3429 http://www.laventainnhotel.com/
3430 https://www.bestwestern.com/es_ES/book/hotels-in-villahermosa/best-western-hotel-madan/propertyCode.70148.html
3431 https://www.onehoteles.com/
3432 https://www.facebook.com/latinacantina/
3433 https://www.facebook.com/forndvilla/
3434 https://www.facebook.com/SenseiVhsaOficial/
3435 https://www.compucopias.com.mx/
3436 https://www.facebook.com/Padrinovhsa/
3437 https://www.facebook.com/SEDENERTabasco/posts/pfbid02yKPdvuW3Q2UwkhVLUnXPbE51JZFf6mFfarbd2gBhK3pbBspAtuRDhPYsdjimZdDGl
3438 Vinculada al programa prioritario PATET del PED 2019-2024.
3439 Vinculada a la línea de acción 3.6.3.3.3.3. del PED 2019-2024; a la 3.10.8.2.1.1. del PSDEER 2019-2024; así como a la meta 8.3 de la Agenda 2030.
3440 https://www.lukoil.com/Business/Upstream
3441 https://www.facebook.com/273747492750378/posts/3315740501884380/?d=n

Participaciones y asistencias	
Fecha	**Tema**
06/10/2021	Reunión con el Country Manager de ENI México[3442], en la que presentaron proyectos de la zona costera, la planeación en operaciones e inversión social[3443]
07/10/2021	Reunión con el Director General de PERENCO México[3444], en la que presentaron sus operaciones y agenda de programas sociales[3445]
12/10/2021	Asistencia a la Inauguración de la Expo Energía Veracruz 2021[3446], para conocer las tendencias en hidrocarburos y energías renovables[3447]
19/10/2021	Asistencia a la presentación del Programa JCF[3448] en alianza con el sector energético[3449] con la finalidad de incorporar jóvenes entre 18 y 29 años a centros de trabajo de la industria energética beneficiando a 20 mil 702 jóvenes[3450]
20/10/2021	Asistencia[3451] al Encuentro de Gobernadores y la Embajada de Estados Unidos de América[3452] por el Desarrollo de la Región Sureste de México[3453]
09/12/2021	Reunión con los directivos de las empresas que conforman AMEXHI[3454], en la que se abordaron las oportunidades del Estado en el sector hidrocarburos[3455]
18/12/2021	Asistencia a la Asamblea Informativa para la Reforma Eléctrica[3456], en la que se difundieron los beneficios de la reforma[3457]
16/02/2022	Reunión[3458] con el Country Manager de la empresa Murphy Sur[3459] con el objetivo de colaboración entre la empresa, la comunidad y el sector[3460]
29/03/2022	Asistencia a la inauguración de la Expo Oil and Gas[3461] llevada a cabo del 29 al 31 de marzo[3462]
21/04/2022	Asistencia a la Primera Sesión Ordinaria[3463] del COPLADET[3464] donde se firmó el CUDEM[3465] entre el Gobierno del Estado y municipios[3466]
04/05/2022	Asistencia[3467] a la presentación[3468] del PMD de Centro[3469]

3442 https://www.eni.com/en-IT/eni-worldwide/americas/mexico.html
3443 https://www.facebook.com/SEDENERTabasco/photos/a.274108689380925/3318734228251674/?type=3
3444 https://www.perenco.com/es/filiales/mexico
3445 https://www.facebook.com/273747492750378/posts/3322150301243400/?d=n
3446 Vinculada a la línea de acción 3.6.3.3.2.3. del PED 2019-2024; a la 3.10.8.2.1.1. del PSDEER 2019-2024; así como a la meta 8.3 de la Agenda 2030.
3447 https://www.facebook.com/273747492750378/posts/3337002899758140/?d=n
3448 https://jovenesconstruyendoelfuturo.stps.gob.mx/
3449 Vinculada a la línea de acción 3.6.3.3.2.1. del PED 2019-2024; a la 3.10.8.1.1.3. del PSDEER 2019-2024; así como a la meta 8.6 de la Agenda 2030.
3450 https://www.facebook.com/273747492750378/posts/3357455787712851/?d=n
3451 Vinculada a la línea de acción 3.6.3.3.2.3. del PED 2019-2024; a la 3.10.8.2.1.2. del PSDEER 2019-2024; así como a la meta 9.3 de la Agenda 2030.
3452 https://mx.usembassy.gov/es/
3453 https://www.facebook.com/273747492750378/posts/3360254100766353/?d=n
3454 https://www.amexhi.org/
3455 https://www.facebook.com/273747492750378/posts/3509111712547257/?d=n
3456 Vinculada a la línea de acción 3.6.3.3.3.1. del PED 2019-2024 y a la 3.10.8.2.1.4. del PSDEER 2019-2024.
3457 https://www.facebook.com/SEDENERTabasco/photos/pcb.3542303399228088/3542302739228154/
3458 https://www.facebook.com/273747492750378/posts/pfbid07oEG2SgemBcUkBxhFocjca9jGYeWPTXRgyptL445QC3xpF4hCCUDxcFRqSXinsZ1l/?d=n
3459 https://www.murphyoilcorp.com/operations_listing/mexico/
3460 Vinculada a la línea de acción 3.6.3.3.3.3. del PED 2019-2024 y a la 3.10.8.2.1.1. del PSDEER 2019-2024.
3461 Vinculada a la línea de acción 3.6.3.3.2.3. del PED 2019-2024; a la 3.10.8.2.1.1. del PSDEER 2019-2024; así como a la meta 8.3 de la Agenda 2030.
3462 https://www.facebook.com/248517648844841/posts/1680013905695201/?d=n
3463 https://twitter.com/Gobierno_Tab/status/1517240485802303493?s=20&t=ezUSRfz9VRe_cG88FZPXfg
3464 https://tabasco.gob.mx/COPLADET-2019-2024
3465 https://tabasco.gob.mx/cudems-2019-2021
3466 Vinculada a la línea de acción 3.6.3.3.3.1. del PED 2019-2024; a la 3.10.8.2.1.2. del PSDEER 2019-2024; así como a la meta 11.a de la Agenda 2030.
3467 https://www.facebook.com/100068673991253/posts/pfbid02EiuK5Q4U2py9rNXVFzucjy3LUMdaNcuwNFc8dRzq5ARUNLyvb1nS37omLCfXMxNxl/?d=n
3468 Vinculada a la línea de acción 3.6.3.3.3.1. del PED 2019-2024; a la 3.10.8.2.1.2. del PSDEER 2019-2024; así como a la meta 11.a de la Agenda 2030.
3469 https://www.villahermosa.gob.mx/gobierno/plan/PMD_2021-2024_AyttoCentro.pdf

Participaciones y asistencias	
Fecha	**Tema**
09/05/2022	Asistencia[3470] a la firma del Memorándum de entendimiento entre el Gobierno del Estado y la embajada del Reino de Dinamarca en México[3471] para establecer las bases en sustentabilidad, transición energética, energía renovable, eficiencia energética, transición de tecnologías, así como mentoría para el desarrollo de estudios de investigación en materia energética[3472]
08/06/2022	Recorrido[3473] con Macuspana y el Gerente de Responsabilidad Social de PEMEX[3474], por la cabecera, con el fin de analizar proyectos de desarrollo social que beneficien a los productores y habitantes[3475]
09/06/2022	Asistencia[3476] a la reunión del Embajador de la República Popular de China en México[3477] y a su comitiva, con la intención de llevar a cabo una mesa de trabajo para proyectos de infraestructura, petroquímica y energías renovables, innovación y digitalización[3478]. Además, estuvieron representantes de las empresas Bank of China México, Industrial and Commercial Bank of China México[3479], Huawei Technologies de México[3480], Zte Corporation México[3481]
10/06/2022	Asistencia[3482] a la firma de convenio entre PERENCO México[3483] y Comalcalco, para gestionar acciones en beneficio de los habitantes[3484]
11/06/2022	Reunión de trabajo[3485] con SETUR[3486] para la organización del Congreso Mexicano del Petróleo[3487], siendo Tabasco sede[3488]
15/06/2022	Acompañamiento[3489] a la firma del convenio entre ENI México[3490] y SALUD[3491], para fortalecer el desarrollo del sector salud, primordialmente al HG de Cárdenas[3492]
	Asistencia[3493] a mesa de trabajo con UNECE[3494] donde se acordó sobre el desarrollo de los ejes de sostenibilidad en la industria de los hidrocarburos[3495]
23/06/2022	Asistencia[3496] a la entrega de reconocimientos a los Peritos en Instalaciones de Gas LP[3497], por parte del CIME[3498]
27/06/2022	Asistencia[3499] a la reunión con el embajador de Canadá en México[3500], con el objetivo de impulsar la iniciativa Misión Tabasco-Canadá[3501]

3470 https://www.facebook.com/100068673991253/posts/pfbid0K462RzVNZ6TEkPrjzSuC8bWq6QTkFpZds1d3x7tH2X1QLjxpH4wkbJPp5Rd9db7Cl/?d=n
3471 https://mexico.um.dk/es
3472 Vinculada a la línea de acción 3.6.3.3.3.3. del PED 2019-2024 y a la 3.10.8.2.1.1. del PSDEER 2019-2024.
3473 https://www.facebook.com/100068673991253/posts/pfbid02jXAP8EciMhHWWycrszBYyPTL83kx5fEtFwDqXeXpBvjjAccfBXQGeriuCyADppzpl/?d=n
3474 https://www.pemex.com/Paginas/default.aspx
3475 Vinculada a la línea de acción 3.6.3.3.2.3. del PED 2019-2024; a la 3.10.8.2.1.1. del PSDEER 2019-2024; así como a la meta 8.3 de la Agenda 2030.
3476 https://www.facebook.com/100068673991253/posts/pfbid02SdYjNJeJt1DR58fSUsBHL6jGofiXq8KSTPctLaMVzzboPXiCswK8Tk9P8dLzdmm7l/?d=n
3477 http://mx.china-embassy.gov.cn/esp/
3478 Vinculada a la línea de acción 3.6.3.3.3.3. del PED 2019-2024 y a la 3.10.8.2.1.1. del PSDEER 2019-2024.
3479 https://www.bankofchina.com/mx/es/
3480 https://www.huawei.com/mx/
3481 https://ztedevices.mx/
3482 Vinculada a la línea de acción 3.6.3.3.2.3. del PED 2019-2024; a la 3.10.8.2.1.1. del PSDEER 2019-2024; así como a la meta 8.3 de la Agenda 2030.
3483 https://www.perenco.com/es/filiales/mexico
3484 https://www.facebook.com/100068673991253/posts/pfbid0zMxURehPMmmKkkKeTY5ryUQsYjJa8ji1Zz6pUKgAtJVN9bYJVmcD7b8cPSXWmsX2l/?d=n
3485 Vinculada a la línea de acción 3.6.3.3.2.3. del PED 2019-2024; a la 3.10.8.2.1.1. del PSDEER 2019-2024; así como a la meta 8.3 de la Agenda 2030.
3486 https://tabasco.gob.mx/turismo
3487 https://tabasco.gob.mx/noticias/tabasco-sede-del-congreso-mexicano-del-petroleo
3488 https://www.facebook.com/100068673991253/posts/pfbid036HK6VcgeigQE4xXWzFejVU7nr1qqDtane1zWRb1bQTeYEFoxgN5CC4o4WrAz7sohl/?d=n
3489 Vinculada a la línea de acción 3.6.3.3.1.2. del PED 2019-2024; a la 3.10.8.1.1.1. del PSDEER 2019-2024; así como a la meta 4.4 de la Agenda 2030.
3490 https://www.eni.com/en-IT/eni-worldwide/americas/mexico.html
3491 https://tabasco.gob.mx/salud
3492 https://www.facebook.com/100068673991253/posts/pfbid02h55afL4pi9DVHrGKZNGGdJmLCyP3DJHXogMTaABiPvCEWwM7mBktZRrQsLK9Pyczl/?d=n
3493 Vinculada a la línea de acción 3.6.3.3.2.1. del PED 2019-2024; a la 3.10.8.1.1.4 del PSDEER 2019-2024; así como a la meta 4.4 de la Agenda 2030.
3494 https://unece.org/
3495 https://www.facebook.com/100068673991253/posts/pfbid02pXsxiW5fqbJiVGWud2e2YtVMC5v8viNi2j344okUcDEFF8BZdP1tREuKB65prKHMl/?d=n
3496 Vinculada a la línea de acción 3.6.3.3.1.2. del PED 2019-2024; a la 3.10.8.1.2.3. del PSDEER 2019-2024; así como a la meta 8.3 de la Agenda 2030.
3497 https://www.facebook.com/100068673991253/posts/pfbid0NSfY3ZNbn8iSgXRbaDwsAH31fCU7aXM4Djzr4Pi6LMUziD78z2iZhw9Yyk68JL6Ml/?d=n
3498 https://cime.org.mx/
3499 Vinculada a la línea de acción 3.6.3.3.3.3. del PED 2019-2024 y a la 3.10.8.2.1.1. del PSDEER 2019-2024.
3500 https://canadaenmexico.com/la-embajada/consulados/
3501 https://www.facebook.com/100068673991253/posts/pfbid0jD9JS1z4cBJwKiTeyjUAvYsG4eQVuxjzawnEaCbAEqYwTXdMuwpwc8rwxdwGQrt7l/?d=n

Participaciones y asistencias	
Fecha	**Tema**
06/07/2022	En conjunto con la IADC[3502] capítulo Latinoamérica llevaron a cabo la inauguración[3503] del "Seminario del Programa de Acreditación a Miembros del IADC", el cual busca garantizar las normas, prácticas y reglamentos para ayudar a que las actividades de perforación sean seguras, ecológicamente sustentables y productivas[3504]
08/07/2022	Asistencia[3505] al evento organizado por la AMESPAC[3506] con la intención de generar nuevas alianzas con las pequeñas, medianas y grandes empresas del sector energético que son proveedoras de energía, bienes y servicios petroleros[3507]
11/08/2022	Reunión[3508] con PEMEX y Nacajuca para establecer las vías de acción y comunicación para el desarrollo de proyectos que se llevarán a cabo en las comunidades[3509]
16/08/2022	Reunión de trabajo[3510] con Vista *Oil & Gas*[3511] y Macuspana para presentar los planes de inversión social para dar cumplimiento en su área contractual de operación[3512]
18/08/2022	Reunión para la presentación[3513] a funcionarios de Hokchi *Energy*[3514] de la Plataforma[3515] Proveedores de la Energía[3516]
20/09/2022	Asistencia[3517] a la reunión de la Comisión Ejecutiva de Energía[3518] de la CONAGO[3519]
22/09/2022	Reunión[3520] con representantes de SHELL[3521] en la que compartieron los preparativos para su segunda campaña de perforación en aguas ultra profundas frente a las costas de Tabasco, asimismo tuvieron la oportunidad de explicar a detalle los alcances y resultados de los programas de inversión social implementados entre los que destacan los relacionados con emprendimiento de mujeres, educación con enfoque *Science, Technology, Engineering and Mathematics*[3522] e impulso a las actividades ostrícolas[3523]
23/09/2022	Reunión virtual[3524] con el presidente de la SMH[3525], en relación con el Congreso anual desarrollado entre el 28 y 30 de septiembre, en la que participaron de empresas, académicos, expertos en la transición energética[3526]
27/09/2022	Reunión[3527] con representantes de Lukoil Upstream México[3528] quienes presentaron las actividades realizadas en el marco de los contratos de Exploración y Extracción de hidrocarburos con áreas ubicadas frente a las costas, programas de inversión social implementados que se atienden en salud, agua potable, fortalecimiento de competencias de profesionistas tabasqueños y equipamiento de laboratorios en IES[3529]

3502 https://relyonnutec.com/es/formacion/cursos/acreditaciones/iadc/
3503 Vinculada a la línea de acción 3.6.3.3.3.3. del PED 2019-2024; a la 3.10.8.2.1.1. del PSDEER 2019-2024; así como a la meta 4.4 de la Agenda 2030.
3504 https://www.facebook.com/SEDENERTabasco/posts/pfbid02erUaiJvwxwLoGtsEmXHGituTPhAYtxiLVHzPHBDRR4F1wK7yYH5UqBbbenNbEoqNl
3505 Vinculada a la línea de acción 3.6.3.3.3.3. del PED 2019-2024 y a la 3.10.8.2.1.1. del PSDEER 2019-2024.
3506 https://www.amespac.org.mx/
3507 https://www.facebook.com/SEDENERTabasco/posts/pfbid02PSGGJsAJURoWVjKr4ZnvWA1j1tE5xWe7S5Zns3iqgYLU7ZNcqdD3JUapj7yabPh5l
3508 Vinculada a la línea de acción 3.6.3.3.3.3. del PED 2019-2024 y a la 3.10.8.2.1.1. del PSDEER 2019-2024.
3509 https://www.facebook.com/SEDENERTabasco/posts/pfbid0E1Lih8M8dXym9uP3e8ym9yUdwsuxmBCooMf4JtpdrEv73jPzFTCGiLYEdMUEGGc2l
3510 Vinculada a la línea de acción 3.6.3.3.3.3. del PED 2019-2024 y a la 3.10.8.2.1.1. del PSDEER 2019-2024.
3511 https://vistaenergy.com/
3512 https://www.facebook.com/SEDENERTabasco/posts/pfbid0EcHgdDW7YjJVvzPpaSY66prRJNJQw4sCjwK2EsMTNLxe4XN1hwUEK9wN1mV1DnvTl
3513 Vinculada a la línea de acción 3.6.3.3.1.2. del PED 2019-2024; a la 3.10.8.1.2.3. del PSDEER 2019-2024; así como a la meta 8.3 de la Agenda 2030.
3514 http://hokchienergy.com/
3515 http://plataformadelaenergiatabasco.tabasco.gob.mx/
3516 https://www.facebook.com/photo/?fbid=378782911087506&set=pcb.378786911087106
3517 Vinculada a la línea de acción 3.6.3.3.2.3. del PED 2019-2024; a la 3.10.8.2.1.1. del PSDEER 2019-2024; así como a la meta 8.3 de la Agenda 2030.
3518 https://www.facebook.com/SEDENERTabasco/posts/pfbid036txiHQfpF5rwxrhTB3kvq1wRvhrAQSAM5SUEdxNiAVUUUBdPfLWcLDrijMxSwUQpl
3519 https://www.conago.org.mx/
3520 Vinculada a la línea de acción 3.6.3.3.3.3. del PED 2019-2024 y a la 3.10.8.2.1.1. del PSDEER 2019-2024.
3521 https://www.shell.com.mx/
3522 Ciencia, tecnología, ingeniería y matemáticas.
3523 https://www.facebook.com/SEDENERTabasco/posts/pfbid02SLEF4ZwgJmNjaysG1Wp3pLF9UNXimChwd7DiaWqgweB4pjoqVbg9Vx1TkmfUzk56l
3524 Vinculada a la línea de acción 3.6.3.3.3.3. del PED 2019-2024 y a la 3.10.8.2.1.1. del PSDEER 2019-2024.
3525 https://hidrogeno.org.mx/
3526 https://www.facebook.com/SEDENERTabasco/posts/pfbid0QvRyNkuYYuCRcnmzN71nWp24WsWdw4M2u6uet6vjHckBYeYqdUWehyekHwuiNckFl
3527 Vinculada a la línea de acción 3.6.3.3.3.3. del PED 2019-2024 y a la 3.10.8.2.1.1. del PSDEER 2019-2024.
3528 https://www.lukoil.com/Business/Upstream
3529 https://www.facebook.com/SEDENERTabasco/posts/pfbid02LDd96WKTtfaVnGKRpp7Sk7mR9wJdnakfnmHcXroSzdNJX7NwfYopWNFMLSrpTSmbl

Participaciones y asistencias	
Fecha	**Tema**
28/09/2022	Reunión[3530] con IMP[3531] con la intención de continuar impulsando mecanismos que permitan el fortalecimiento de competencias de las y los profesionistas tabasqueños que les permitan insertarse efectivamente en la industria[3532]
	Reunión[3533] con ENI México[3534] en la que compartieron las perspectivas de producción para los próximos años y los distintos programas de inversión social implementados en Sánchez Magallanes, Cárdenas[3535]

Fuente: SEDENER

Concertación para desbloqueo de instalaciones

Entre el 1 de octubre de 2021 y 30 de septiembre de 2022, realizamos acciones de concertación para el desbloqueo de instalaciones petroleras[3536].

Concertación para desbloqueo de instalaciones		
Fecha	**Nombre**	**Municipio**
19/10/2021	Batería Bellota de PEMEX[3537]	Ranchería Mantilla, Cunduacán
18/10/2021	Campo Cafeto de Vista Oil & Gas[3538]	Ranchería Emiliano Zapata, Macuspana
08/11/2021	Campo el Golpe con PERENCO México[3539] y PEMEX	Ejido Lázaro Cárdenas, Comalcalco
10/11/2021	Batería Bellota de PEMEX	Ranchería Mantilla, Cunduacán
23/11/2021	Acceso a la Bocatoma de PEMEX en el río Mezcalapa	Ranchería Macayo y Naranjo primera sección, Huimanguillo
31/12/2021	Campo Santuario con PERENCO México y PEMEX	Ejido Santuario, Cárdenas
06/01/2022	Acceso al cabezal Bellota 114 de PEMEX	Ranchería Río Seco primera sección, Cunduacán
17/01/2022	Batería Cunduacán	Ejido Ceiba primera sección, Cunduacán
31/01/2022	Campo Quesqui	Poblado C-34, Plan Chontalpa, Huimanguillo
21/01/2022	Campo Santuario con PERENCO México y PEMEX	Ejido Santuario, Cárdenas
03/03/2022	Pozo Guaricho número 24	Ejido Huapacal, Huimanguillo
24/05/2022	Pozo Bellota número 41	Ejido Mantilla, Cunduacán
25/05/2022	Pozo Yagual número 3	Ranchería Carlos Greene, Comalcalco
02/06/2022	Batería y campo Santuario	Ejido Santuario y ranchería Poza Redonda, Cárdenas
02/06/2022	Pozo Cráter número 1	Ejido Felipe Carrillo Puerto, Centla
06/07/2022	Atención en la sala de juntas de la Empresa SINOPEC a representantes de 10 agrupaciones pesqueras	Simón Sarlat, Centla
12/07/2022		
21/07/2022	Atención a representantes de 10 agrupaciones pesqueras	
27/07/2022	Acceso al pozo Tiribsch número 1	Ranchería Acachapan y Colmena tercera sección, Centro
02/09/2022	Acceso al cabezal Bellota número 114	Ranchería Río Seco, Cunduacán
23/09/2022	Bloqueo del camino principal de la comunidad a vehículos de SINOPEC	Ejido Medellín y Pigua cuarta sección, sector El Aguacate, Centro

Fuente: SEDENER

3530 Vinculada a la línea de acción 3.6.3.3.2.1. del PED 2019-2024; a la 3.10.8.1.2.3. del PSDEER 2019-2024; así como a la meta 4.4 de la Agenda 2030.
3531 https://www.gob.mx/imp
3532 https://www.facebook.com/SEDENERTabasco/posts/pfbid022hyBaTeLDJYtQGRkARKiPDtrnyT76qiePGpYuVYmA6K5vtuBQpcZdBoXZApP9ALLl
3533 Vinculada a la línea de acción 3.6.3.3.3.3. del PED 2019-2024 y a la 3.10.8.2.1.1. del PSDEER 2019-2024.
3534 https://www.eni.com/en-IT/eni-worldwide/americas/mexico.html
3535 https://www.facebook.com/SEDENERTabasco/posts/pfbid022hyBaTeLDJYtQGRkARKiPDtrnyT76qiePGpYuVYmA6K5vtuBQpcZdBoXZApP9ALLl
3536 Vinculada a la línea de acción 3.6.3.2.1.3. del PED 2019-2024; a la 3.10.8.3.1.3. del PSDEER 2019-2024; así como a la meta 11.a de la Agenda 2030.
3537 https://www.pemex.com/Paginas/default.aspx
3538 https://vistaenergy.com/
3539 https://www.perenco.com/es/filiales/mexico

Acciones de concertación Huelitli 3D

Entre el 1 de octubre de 2021 y 30 de septiembre de 2022, realizamos acciones de concertación para la atención interinstitucional del proyecto sismológico Huelitli 3D en su primera etapa en comunidades de Centla, Centro y Nacajuca[3540].

Acciones de concertación Huelitli 3D	
Fecha	**Descripción de la acción**
14/10/2021	Presentación por parte de PEMEX[3541] el proyecto Huelitli 3D en SEDENER[3542]
19/10/2021	Presentación de los posibles acuerdos por parte de PEMEX en SEDENER
21/10/2021	Presentación por parte de PEMEX el proyecto Huelitli 3D en SEGOB[3543]
23/12/2021	Análisis de la problemática en los municipios para el proyecto Huelitli 3D en SEGOB
-	Reuniones de socialización con delegados municipales con la intervención de Centla, Centro, PEMEX, SINOPEC[3544], IPCET[3545] y SEDENER

Fuente: SEDENER

Gestiones para apoyos de actividades

Entre el 1 de octubre de 2021 y 30 de septiembre de 2022, realizamos las gestiones ante PEMEX para otorgar combustible para beneficio de la actividad pesquera en Cárdenas, Centla, Centro, Comalcalco, Cunduacán, Huimanguillo, Jalapa, Jalpa de Méndez, Jonuta, Macuspana, Nacajuca y Paraíso[3546].

- Fueron validadas 1 mil 538 embarcaciones pesqueras, otorgándose 367 tarjetas electrónicas para cargas de combustible por un volumen de 1 millón 782 mil 984 litros, en Cárdenas, Centla, Centro, Comalcalco, Jalpa de Méndez, Jonuta, Macuspana, Nacajuca y Paraíso; impactados por actividades del sector petrolero,
- Gestionamos ante PEMEX la autorización del donativo de combustible al sector pesquero organizado correspondiente al 2022,
- Fortalecimiento de operaciones en la administración pública estatal con apoyo para combustibles a CEMATAB[3547], FGET[3548], IEM[3549], IFAT[3550], IPCET[3551], ITIFE[3552], JEC[3553], SALUD[3554] SEDENER[3555], SEMOVI[3556], SSPC[3557], Cárdenas, Centla, Centro, Cunduacán, Jalapa, Jalpa de Méndez y Macuspana,
- Apoyo con asfalto para la realización de obras de bacheo, reencarpetado, rehabilitación

3540 Vinculada a la línea de acción 3.6.3.2.1.3. del PED 2019-2024 y a la 3.10.8.3.1.5. del PSDEER 2019-2024.
3541 https://www.pemex.com/Paginas/default.aspx
3542 https://tabasco.gob.mx/desarrollo-energetico
3543 https://tabasco.gob.mx/segob
3544 http://www.sinopec.com/listco/en/
3545 https://tabasco.gob.mx/ipcet
3546 Vinculada a la línea de acción 3.6.3.2.2.2. del PED 2019-2024; a la 3.10.8.3.1.4. del PSDEER 2019-2024; así como a la meta 11.a de la Agenda 2030.
3547 https://tabasco.gob.mx/cematab
3548 https://www.fiscaliatabasco.gob.mx/
3549 https://tabasco.gob.mx/iem
3550 https://tabasco.gob.mx/ifat
3551 https://tabasco.gob.mx/ipcet
3552 https://tabasco.gob.mx/itife
3553 https://tabasco.gob.mx/jec
3554 https://tabasco.gob.mx/salud
3555 https://www.facebook.com/SEDENERTabasco/photos/pcb.3554326151359146/3554321718026256/
3556 https://tabasco.gob.mx/movilidad
3557 https://tabasco.gob.mx/seguridad

y construcción de caminos y vialidades para Centro, Comalcalco, Jalpa de Méndez, Jonuta y Macuspana.

Atención a grupos sociales

Entre el 1 de octubre de 2021 y 30 de septiembre de 2022, atendimos a grupos sociales o reclamantes que demandan el pago de afectaciones a su patrimonio por el impacto del sector energético de Cárdenas, Centla, Centro, Comalcalco, Cunduacán, Huimanguillo y Paraíso[3558].

- Recepción de 90 solicitudes de grupo,
- Recepción de documentación a 54 representantes,
- El 3 de noviembre de 2021, verificación de hechos con la CONAGUA[3559], IPCET[3560], CEAS[3561] y PEMEX[3562], en Río Samaria y en la Planta Potabilizadora El Mango,
- Seguimiento a reportes de comprobación de donativos petrolíferos a 24 representantes de entes públicos,
- Recepción de la solicitud de pescadores,
- Atención a 16 directivos de unidades económicas pesqueras de Cárdenas y Paraíso, que recibieron el Apoyo a la Producción Ostrícola correspondiente al 2021,
- Atención a 10 representantes de embarcaciones mayores que recibieron combustible diésel del apoyo del 2021.

Atención a grupos sociales		
Descripción	Reclamantes	
	Fecha	Localidad y municipio
Elaboración de 61 Dictámenes Técnicos Agronómicos para 979 reclamantes[3563], los cuales se enviaron a PEMEX[3564] para su trámite administrativo	13/10/2021	Santa Isabel, Cunduacán
	19/10/2021	Ranchería Buenos Aires, Cunduacán
	09/11/2021	Ejido Poza Redonda, Cárdenas
	11/11/2021	Ranchería Arrollo Hondo, Comalcalco
		Poblado C-34, Huimanguillo
	17/11/2021	Ejido Paso de la Mina, Huimanguillo
	08/12/2021	Ranchería Los Cedros, Cunduacán
	14/12/2021	Ejido Ceiba, Cunduacán
	21/01/2022	Colonia Santa Isabel del ejido Gregorio Méndez, Cunduacán
	16/02/2022	Colonia El Retiro, Cárdenas
	25/02/2022	Ranchería Río Seco, Cunduacán
		Ejido Lázaro Cárdenas, Cárdenas
	03/03/2022	Ejido Once de Febrero, Cunduacán
		Ejidos La Esperanza y Cinco de Mayo, Cárdenas

3558 Vinculada a la línea de acción 3.6.3.2.1.2. del PED 2019-2024; a la 3.10.8.4.1.3. del PSDEER 2019-2024; así como a la meta 11.a de la Agenda 2030.
3559 https://www.gob.mx/conagua
3560 https://tabasco.gob.mx/ipcet
3561 https://tabasco.gob.mx/ceas
3562 https://www.pemex.com/Paginas/default.aspx
3563 Cárdenas, Centro, Comalcalco, Cunduacán, Huimanguillo, Jonuta y Paraíso.
3564 https://www.pemex.com/Paginas/default.aspx

Atención a grupos sociales		
Descripción	**Reclamantes**	
	Fecha	**Localidad y municipio**
Elaboración de 61 Dictámenes Técnicos Agronómicos para 979 reclamantes, los cuales se enviaron a PEMEX para su trámite administrativo	07/03/2022	Ejidos Once de Febrero, Santa Lucía, Mantilla y La Ceiba, rancherías Yoloxochitl y Mantilla, Cunduacán
		Ejido Lázaro Cárdenas, Cárdenas
	16/03/2022	Villa Carlos Greene, Comalcalco
		Ejido La Solución Somos Todos, Paraíso
	18/03/2022	Colonia Santa Isabel del ejido Gregorio Méndez, Cunduacán
		Ejido Tres Bocas, Huimanguillo
	22/03/2022	Villa Carlos Greene, Comalcalco
		Ranchería González cuarta sección, Centro
		Ejido La Ceiba, Cunduacán
	23/03/2022	Ejido Tres Bocas, Huimanguillo
	07/04/2022	Ejido Tres Bocas primera y segunda sección, Huimanguillo
		Ejido Ley Federal Reforma Agraria, Cárdenas
		Ejido Ley Federal Reforma Agraria, Cárdenas
		Ejido Ley Federal Reforma Agraria, Cárdenas
	11/04/2022	Ranchería Blasillo, Huimanguillo
	25/04/2022	Villa Carlos Green, Comalcalco
	26/04/2022	Ejido Rancho Nuevo, Cunduacán
	09/05/2022	Ejido Gregorio Méndez, Cunduacán
	10/05/2022	Ejido Miguel Hidalgo y Costilla, Cárdenas
		Colonia Santa Isabel, ejido Gregorio Méndez, Cunduacán
	13/05/2022	Ranchería Ribera Baja segunda sección, Jonuta
	17/05/2022	Ejido Gregorio Méndez, Cunduacán
		Ranchería Ribera Baja segunda sección, Jonuta
	13/06/2022	Ejido La Ceiba, Cunduacán
	24/06/2022	Ejido Aldama, Comalcalco
		Ejido Arena primera sección, Comalcalco
	26/07/2022	Ranchería Macayo y Naranjo primera sección, Huimanguillo
	04/08/2022	Ejido Aquiles Serdán, Huimanguillo
	05/08/2022	Ejido Rancho Nuevo, Cunduacán
	26/08/2022	Ranchería Mantilla, Cunduacán
		Ranchería Mantilla, ejido Mantilla, ejido Once de Febrero, ranchería Yoloxóchitl, ejido Santa Lucía, Cunduacán y ejido La Esperanza y ranchería Calzada, Cárdenas
	02/09/2022	Ejido Tierra Colorada, Huimanguillo
	07/09/2022	Ranchería Tránsito Tular, Comalcalco
	12/09/2022	Colonia Santa Isabel, ejido Gregorio Méndez, Cunduacán
	14/09/2022	Ejido Ocuapan, Huimanguillo
	22/09/2022	Ejido Rancho Nuevo, Cunduacán

Atención a grupos sociales		
Descripción	**Reclamantes**	
	Fecha	**Localidad y municipio**
157 Inspecciones de campo para la atención a solicitudes de intervención derivado de las actividades de PEMEX	04/10/2021	Ejido El Paraíso, Huimanguillo
	12/10/2021	
	05/10/2021	Ejido Rancho Nuevo, Cunduacán
	15/10/2021	
	07/10/2021	Ejido Tres Bocas, Huimanguillo
	03/11/2021	
	12/10/2021	Ejido Ley Federal de la Reforma Agraria, Cárdenas
	14/10/2021	
	15/10/2021	Ejido Ocuapan, Huimanguillo
	21/10/2021	Ejido Paso de la Mina, Huimanguillo
	28/10/2021	
	10/11/2021	
	16/11/2021	
	02/12/2021	
	26/10/2021	Ejido Gregorio Méndez, Cunduacán
	10/11/2021	
	22/11/2021	
	03/12/2021	
	26/10/2021	Ejido Lázaro Cárdenas, Comalcalco
	22/11/2021	
	25/11/2021	
	03/11/2021	Verificación de hechos con la CONAGUA[3565], IPCET[3566], CEAS[3567] y PEMEX[3568], en Río Samaria y en la Planta Potabilizadora El Mango
	04/11/2021	Ejido Francisco Trujillo Gurria, Huimanguillo
	08/11/2021	Ranchería González, Centro
	23/11/2021	
	23/11/2021	Ejido Santuario, Cárdenas
	14/12/2021	
	14/12/2021	Ejido Blasillo, Huimanguillo
		Ejido Miguel Hidalgo y Costilla, Cárdenas
	20/01/2022	Laguna Mecoacán, Paraíso
	24/01/2022	3 en 7 comunidades de Cárdenas y Cunduacán
	25/01/2022	
	26/01/2022	
	09/02/2022	Colonia Benito Juárez, Huimanguillo
	10/02/2022	
	10/02/2022	Ejido La Solución Somos Todos, Paraíso

3565 https://www.gob.mx/conagua
3566 https://tabasco.gob.mx/ipcet
3567 https://tabasco.gob.mx/ceas
3568 https://www.pemex.com/Paginas/default.aspx

Atención a grupos sociales		
Descripción	**Reclamantes**	
	Fecha	**Localidad y municipio**
157 Inspecciones de campo para la atención a solicitudes de intervención derivado de las actividades de PEMEX	11/02/2022	Ejido Blasillo segunda sección, Huimanguillo
	22/02/2022	
	22/02/2022	Ejido Ceiba, Cunduacán
	01/03/2022	Ranchería Patastal primera sección, Comalcalco
	10/03/2022	Ejido Gregorio Méndez, Cunduacán
	11/03/2022	Ejido Laguna de Cucuyulapa, Cunduacán
	14/03/2022	Ejido Ceiba, Cunduacán
	15/03/2022	Ejido Tierra Colorada, Huimanguillo
	16/03/2022	
	16/03/2022	Ejido Jalpa de Méndez, Anexo Tierra Adentro, Jalpa de Méndez
	17/03/2022	
	18/03/2022	Ejido Santa Lucía, Cunduacán
	24/03/2022	Colonia Santa Isabel del ejido Gregorio Méndez, Cunduacán
	25/03/2022	Ejido Gregorio Méndez, Cunduacán
	28/03/2022	Villa Ignacio Allende, Centla
	29/03/2022	
	01/04/2022	Ejido Gregorio Méndez, ranchería Irídi, Cunduacán
	08/04/2022	Ranchería Tierra Adentro, Cunduacán rumbo a Fermín Zubiaur Pérez-Oxiacaque
	12/04/2022	Ejido Rancho Nuevo, rumbo a Cunduacán
	13/04/2022	Colonia Santa Isabel, ejido Gregorio Méndez, Cunduacán Batería Íride
	19/04/2022	Ejido Bitzal, Macuspana rumbo a Campo Hormiguero
	29/04/2022	Ejido Gregorio Méndez, Cunduacán rumbo a Campo Íride
	06/05/2022	Ejido Rancho Nuevo, rumbo a Cunduacán
	10/05/2022	Ejido el Paraíso, la Ceiba, Huimanguillo campo La Venta y Blasillo
	13/05/2022	Ranchería González, Centro rumbo a Campo Samaria
	20/05/2022	Ranchería Mantilla, Cunduacán contaminación de suelo-Batería Bellota
	25/05/2022	Ranchería Bitzal, Macuspana rumbo a Campo Hormiguero
	26/05/2022	Ejido Ley Federal de la Reforma Agraria, Cárdenas rumbo a Campo San Ramón
	27/05/2022	Ranchería Río Seco, Cunduacán, rumbo a Campo Bellota
	31/05/2022	Ranchería Centro Tular, rumbo a Comalcalco
	01/06/2022	Ejido Ley Federal de la Reforma Agraria, Cárdenas contaminación de suelo-campo San Ramón
	02/06/2022	Ejido Ley Federal de la Reforma Agraria rumbo a Campo Cinco Presidentes
	03/06/2022	Ejido Bitzal, Macuspana rumbo a Campo Hormiguero y Cobos
	08/06/2022	Ejido Francisco Trujillo Gurría, Huimanguillo contaminación de suelo Campo Zanapa
	09/06/2022	Ejido Ley Federal de la Reforma Agraria, rumbo a campo Cinco Presidentes
	10/06/2022	Ejido Tierra adentro, rumbo a Jalpa de Méndez

Atención a grupos sociales		
Descripción	**Reclamantes**	
	Fecha	**Localidad y municipio**
157 Inspecciones de campo para la atención a solicitudes de intervención derivado de las actividades de PEMEX	01/07/2022	Inspecciones casa habitación en comunidades de Centla, por el desarrollo del prospecto Huelitli 3D, por Centla, Centro, Nacajuca, PEMEX[3569], SINOPEC[3570] y SEDENER
	02/07/2022	
	03/07/2022	
	04/07/2022	
	05/07/2022	
	06/07/2022	
	07/07/2022	
	07/07/2022	Ejido Ley Federal de la Reforma Agraria, Cárdenas, con PEMEX Representación Agua Dulce-Minatitlán
	08/07/2022	Inspecciones casa habitación en comunidades de Centla, por el desarrollo del prospecto Huelitli 3D, por Centla, Centro, Nacajuca, PEMEX, SINOPEC y SEDENER
	08/07/2022	Ejido Bitzal, Macuspana con PEMEX Representación Reforma–Ciudad Pemex
	09/07/2022	Inspecciones casa habitación en comunidades de Centla, por el desarrollo del prospecto Huelitli 3D, por Centla, Centro, Nacajuca, PEMEX, SINOPEC y SEDENER
	10/07/2022	
	11/07/2022	
	12/07/2022	
	13/07/2022	
	13/07/2022	Ranchería Blasillo, Huimanguillo con PEMEX Representación Agua Dulce-Minatitlán
	14/07/2022	Inspecciones casa habitación en comunidades de Centla, por el desarrollo del prospecto Huelitli 3D, por Centla, Centro, Nacajuca, PEMEX, SINOPEC y SEDENER
	14/07/2022	Ejido Ley Federal de la Reforma Agraria, Cárdenas, con PEMEX Representación Agua Dulce-Minatitlán
	15/07/2022	Inspecciones casa habitación en comunidades de Centla, por el desarrollo del prospecto Huelitli 3D, por Centla, Centro, Nacajuca, PEMEX, SINOPEC y SEDENER
	15/07/2022	Ejido Lázaro Cárdenas, Comalcalco, con PEMEX Representación Comalcalco-Paraíso
	16/07/2022	Inspecciones casa habitación en comunidades de Centla, por el desarrollo del prospecto Huelitli 3D, por Centla, Centro, Nacajuca, PEMEX, SINOPEC y SEDENER
	17/07/2022	
	18/07/2022	
	19/07/2022	
	20/07/2022	
	21/07/2022	
	21/07/2022	Ejido Cuauhtémoc, Huimanguillo, con PEMEX Representación Agua Dulce-Minatitlán
	22/07/2022	Inspecciones casa habitación en comunidades de Centla, por el desarrollo del prospecto Huelitli 3D, por Centla, Centro, Nacajuca, PEMEX, SINOPEC y SEDENER
	23/07/2022	
	24/07/2022	
	25/07/2022	

3569 https://www.pemex.com/Paginas/default.aspx
3570 http://sipc.sinopec.com/sipc/en/

Atención a grupos sociales		
Descripción	**Reclamantes**	
	Fecha	**Localidad y municipio**
157 Inspecciones de campo para la atención a solicitudes de intervención derivado de las actividades de PEMEX	25/07/2022	Ejido Ley Federal de la Reforma Agraria, Cárdenas, con PEMEX Representación Agua Dulce-Minatitlán
	26/07/2022	Inspecciones casa habitación en comunidades de Centla, por el desarrollo del prospecto Huelitli 3D, por Centla, Centro, Nacajuca, PEMEX, SINOPEC y SEDENER
	27/07/2022	
	28/07/2022	
	29/07/2022	
	30/07/2022	
	31/07/2022	
	01/08/2022	Inspecciones casa habitación en comunidades de Centro, por el desarrollo del prospecto Huelitli 3D, por Centla, Centro, Nacajuca, PEMEX, SINOPEC y SEDENER
	02/08/2022	
	03/08/2022	
	04/08/2022	
	04/08/2022	Ejido Paso de la Mina, Huimanguillo, con PEMEX Representación Agua Dulce-Minatitlán
	05/08/2022	Inspecciones casa habitación en comunidades de Centro, por el desarrollo del prospecto Huelitli 3D, por Centla, Centro, Nacajuca, PEMEX, SINOPEC y SEDENER
	06/08/2022	
	07/08/2022	
	09/08/2022	
	09/08/2022	Puente Ogarrio–Ceiba, Huimanguillo, con PEMEX Representación Agua Dulce -Minatitlán
	10/08/2022	Inspecciones casa habitación en comunidades de Centro, por el desarrollo del prospecto Huelitli 3D, por Centla, Centro, Nacajuca, PEMEX, SINOPEC y SEDENER
	11/08/2022	
	12/08/2022	
	13/08/2022	
	14/08/2022	
	15/08/2022	
	16/08/2022	
	17/08/2022	
	18/08/2022	
	19/08/2022	
	20/08/2022	
	21/08/2022	
Inspecciones casa habitación en comunidades de Centro y Nacajuca, por el desarrollo del prospecto Huelitli 3D, por Centla, Centro, Nacajuca, PEMEX, SINOPEC y SEDENER	22/08/2022	Inspecciones casa habitación en comunidades de Centro, por el desarrollo del prospecto Huelitli 3D, por Centla, Centro, Nacajuca, PEMEX, SINOPEC y SEDENER
	23/08/2022	
	24/08/2022	
	25/08/2022	
	25/08/2022	Ejido Bitzal, Macuspana, con PEMEX Representación Re-forma–Ciudad Pemex

Atención a grupos sociales		
Descripción	**Reclamantes**	
	Fecha	**Localidad y municipio**
Inspecciones casa habitación en comunidades de Centro y Nacajuca, por el desarrollo del prospecto Huelitli 3D, por Centla, Centro, Nacajuca, PEMEX, SINOPEC y SEDENER	26/08/2022	Inspecciones casa habitación en comunidades de Centro, por el desarrollo del prospecto Huelitli 3D, por Centla, Centro, Nacajuca, PEMEX, SINOPEC y SEDENER
	27/08/2022	
	28/08/2022	
	29/08/2022	
	30/08/2022	
	31/08/2022	
	01/09/2022	Inspecciones casa habitación en comunidades de Centro y Nacajuca, por el desarrollo del prospecto Huelitli 3D, por Centla, Centro, Nacajuca, PEMEX, SINOPEC y SEDENER
	02/09/2022	
	03/09/2022	
	04/09/2022	
	05/09/2022	
	06/09/2022	
	07/09/2022	
	07/09/2022	Ejido Pico de Oro, Huimanguillo, con PEMEX Representación Agua Dulce-Minatitlán
	08/09/2022	Inspecciones casa habitación en comunidades de Centro y Nacajuca, por el desarrollo del prospecto Huelitli 3D, por Centla, Centro, Nacajuca, PEMEX, SINOPEC y SEDENER
	08/09/2022	Ranchería Ignacio Allende, Centla, con PEMEX Representación Cunduacán-Frontera
	09/09/2022	Inspecciones casa habitación en comunidades de Centro y Nacajuca, por el desarrollo del prospecto Huelitli 3D, por Centla, Centro, Nacajuca, PEMEX, SINOPEC y SEDENER
	09/09/2022	Ranchería González cuarta sección, Centro, con PEMEX Representación Cunduacán-Frontera
	10/09/2022	Inspecciones casa habitación en comunidades de Centro y Nacajuca, por el desarrollo del prospecto Huelitli 3D, por Centla, Centro, Nacajuca, PEMEX, SINOPEC y SEDENER
	11/09/2022	
	12/09/2022	
	13/09/2022	
	14/09/2022	
	14/09/2022	Ejido Ley Federal de la Reforma Agraria, Cárdenas, con PEMEX Representación Agua Dulce-Minatitlán
	15/09/2022	Inspecciones casa habitación en comunidades de Centro y Nacajuca, por el desarrollo del prospecto Huelitli 3D, por Centla, Centro, Nacajuca, PEMEX, SINOPEC y SEDENER
	16/09/2022	
	17/09/2022	
	18/09/2022	
	19/09/2022	
	20/09/2022	
	21/09/2022	
	22/09/2022	
	22/09/2022	Ejido Ley Federal de la Reforma Agraria, Cárdenas, con PEMEX Representación Agua Dulce-Minatitlán
	23/09/2022	Inspecciones casa habitación en comunidades de Centro y Nacajuca, por el desarrollo del prospecto Huelitli 3D, por Centla, Centro, Nacajuca, PEMEX, SINOPEC y SEDENER
	24/09/2022	
	25/09/2022	

Atención a grupos sociales		
Descripción	**Reclamantes**	
	Fecha	**Localidad y municipio**
Inspecciones casa habitación en comunidades de Centro y Nacajuca, por el desarrollo del prospecto Huelitli 3D, por Centla, Centro, Nacajuca, PEMEX, SINOPEC y SEDENER	26/09/2022	Inspecciones casa habitación en comunidades de Centro y Nacajuca, por el desarrollo del prospecto Huelitli 3D, por Centla, Centro, Nacajuca, PEMEX, SINOPEC y SEDENER
	27/09/2022	
	27/09/2022	Ejido Monte de Oro, Huimanguillo, con PEMEX Representación Agua Dulce-Minatitlán
	28/09/2022	Inspecciones casa habitación en comunidades de Centro y Nacajuca, por el desarrollo del prospecto Huelitli 3D, por Centla, Centro, Nacajuca, PEMEX, SINOPEC y SEDENER
	29/09/2022	
	30/09/2022	
	30/09/2022	Ranchería Centro Tular segunda sección, Comalcalco, con PEMEX Representación Comalcalco-Paraíso

Fuente: SEDENER

Atención y seguimiento de la demanda social

Entre el 1 de octubre de 2021 y 30 de septiembre de 2022, llevamos a cabo reuniones de trabajo interinstitucionales para la atención y seguimiento de la demanda social[3571].

Atención y seguimiento de la demanda social	
Fecha	**Descripción**
01/10/2021	Reunión en CGAJ[3572] para el Proyecto de la Vía Férrea Chontalpa-Dos Bocas
	Reunión con la Directora de Desarrollo Municipal de Cárdenas para los donativos de combustible al Ayuntamiento
	Reunión con Gerente de Desarrollo Social de la CENAGAS[3573] para tratar reclamaciones por el ducto de 48” de diámetro Cactus San Fernando
11/10/2021	Reunión con ENI México[3574] para la presentación de sus planes de inversión social en comunidades de la zona costera de Cárdenas
	Reunión virtual con JEC[3575] y PEMEX[3576] para la fecha de inicio y término de obras
12/10/2021	Reunión con SHELL[3577] para el análisis de la convocatoria de mujeres emprendedoras del municipio de Paraíso
	Reunión con CEAS[3578], SBSCC[3579] e IPCET[3580] para establecer lineamientos del Acuerdo de Coordinación con la ASEA
20/10/2021	Reunión virtual con PERENCO México[3581] sobre la Guía de Responsabilidad Social
	Reunión con CFE[3582] y Centro, para el análisis de la problemática del adeudo del consumo de energía eléctrica
	Reunión con representantes de Comalcalco y Paraíso sobre desaprovechamiento de área

3571 Vinculada a la línea de acción 3.6.3.2.1.1. del PED 2019-2024 y a la 3.10.8.3.1.2. del PSDEER 2019-2024.
3572 https://tabasco.gob.mx/cgaj
3573 https://www.gob.mx/cenagas
3574 https://www.eni.com/en-IT/eni-worldwide/americas/mexico.html
3575 https://tabasco.gob.mx/jec
3576 https://www.pemex.com/Paginas/default.aspx
3577 https://www.shell.com.mx/
3578 https://tabasco.gob.mx/ceas
3579 https://tabasco.gob.mx/bienestar
3580 https://tabasco.gob.mx/ipcet
3581 https://www.perenco.com/es/filiales/mexico
3582 https://www.cfe.mx/Pages/default.aspx

Atención y seguimiento de la demanda social	
Fecha	**Descripción**
21/10/2021	Reunión con SEGOB[3583] sobre el Proyecto de la Vía Férrea Chontalpa-Dos Bocas
28/10/2021	
04/11/2021	Reunión con CFE y Ayuntamientos, para el análisis del costo elevado de la energía eléctrica
08/11/2021	
11/11/2021	Reunión con SEGOB sobre el Proyecto de la Vía Férrea Chontalpa-Dos Bocas
17/11/2021	Reunión de capacitación para las comprobaciones trimestrales de los donativos de PEMEX al Gobierno del Estado
18/11/2021	Reunión con SEGOB sobre el Proyecto de la Vía Férrea Chontalpa-Dos Bocas
23/11/2021	Reunión informativa con representantes del sector pesquero para seguimiento a la solicitud de apoyo de combustibles
24/11/2021	Reunión con SEGOB sobre el Proyecto de la Vía Férrea Chontalpa-Dos Bocas
	Videoconferencia con representantes de la empresa Wintershall Dea[3584] para dar seguimiento a sus programas de desarrollo social en sus áreas contractuales
	Videoconferencia con ENI México para dar seguimiento a sus programas de desarrollo social en sus áreas contractuales
14/12/2021	Reunión con Hokchi Energy[3585] y SOTOP[3586] para el proyecto de rehabilitación de la Unidad Deportiva en la ranchería Las Flores, Paraíso
15/12/2021	Videoconferencia con representantes Servifácil[3587] para contrato de prestación de servicio para el traslado y almacenamiento de combustible donado por PEMEX
22/12/2021	Reunión con PROFEPA[3588] para el análisis legal de la atención a las denuncias públicas populares presentadas por grupos sociales
03/01/2022	Reunión con ASEA[3589] para el análisis del Convenio de Coordinación
08/02/2022	Reunión con permisionarios pesqueros de la costa de Tabasco
15/02/2022	Reunión con PEMEX para el análisis del asunto de las reclamaciones del Río Blasillo, Huimanguillo
02/03/2022	Reunión en la SOTOP con PEMEX y Cárdenas sobre la carretera Sánchez Magallanes
23/02/2022	Reunión en CFE con SETAB[3590] y SEDENER[3591] para analizar el adeudo de energía eléctrica de la Escuela José Vasconcelos Artículo 123
25/02/2022	
28/02/2022	Primera sesión ordinaria del consejo de administración de INVITAB[3592]
01/03/2022	Reunión de trabajo con la PROFEPA para el análisis de la problemática con la empresa Hockchi Energy por una planta de tratamiento de gas en la ranchería Las Flores, Paraíso
04/03/2022	
02/03/2022	Reunión con SOTOP, JEC, PEMEX, Cárdenas y SEDENER para la reparación del camino a Sánchez Magallanes, Cárdenas
08/03/2022	Reunión con PEMEX representación Cunduacán-Frontera, para atender al Sr. Darwin Hernández Barrera de la villa Ignacio Allende, Centla
11/03/2022	
16/03/2022	Reunión de trabajo con la empresa ENI México para informar de los planes de inversión para el sector pesquero
22/03/2022	Reunión de trabajo con representantes del sector pesquero para acordar la entrega de apoyo de combustible
24/03/2022	Reunión de trabajo con la empresa ENI México[3593] y representantes del sector pesquero de Sánchez Magallanes para acordar fecha de entrega de artes de pesca

3583 https://tabasco.gob.mx/segob
3584 https://wintershalldea.com/en
3585 http://hokchienergy.com/
3586 https://tabasco.gob.mx/sotop
3587 https://servifacil.com.mx/
3588 https://www.gob.mx/profepa
3589 https://www.gob.mx/asea/
3590 https://tabasco.gob.mx/educacion
3591 https://tabasco.gob.mx/desarrollo-energetico
3592 https://tabasco.gob.mx/invitab
3593 https://www.eni.com/en-IT/eni-worldwide/americas/mexico.html

Atención y seguimiento de la demanda social	
Fecha	**Descripción**
28/03/2022	Reunión con la AMHMT[3594] para determinar disponibilidad de habitaciones para el Congreso Mexicano del Petróleo 2022[3595] a celebrarse en Villahermosa del 06 al 09 de julio
31/03/2022	Reunión con la empresa Hockchi Energy[3596] y la SSPC[3597] para establecer medidas de seguridad de su planta ubicada en Paraíso
01/04/2022	Reunión con Director de Obras Públicas de Jalpa de Méndez
05/04/2022	Reunión con Wintersall Dea[3598] para atender conflictos sociales con reclamantes de la ranchería Luis Cabrera, Huimanguillo, por la infraestructura del Campo Ogarrio
05/04/2022	Reunión en la SEGOB[3599] para dar seguimiento al proyecto de ejecución de la vía férrea Chontalpa-Dos Bocas
06/04/2022, 08/04/2022, 18/04/2022, 26/04/2022, 16/05/2022, 27/05/2022, 22/06/2022	Reunión de avance del desarrollo de las actividades del Proyecto Huelitli 3D con PEMEX, SINOPEC, Centla, Centro y Nacajuca
07/04/2022	Ceremonia de arranque del proyecto de siembra de ostión en canastas australianas con ENI México[3600] y el sector ostrícola de Sánchez Magallanes, Cárdenas
12/04/2022	Videoconferencia con Wintershall Dea y SETAB[3601], para acordar entrega de computadoras a planteles escolares de Cárdenas
19/04/2022	Reunión con el sector pesquero del estado para atender diversos temas sobre la entrega del apoyo que se realiza anualmente
21/04/2022	Reunión de seguimiento al proyecto “Energía para Emprender” con SHELL[3602] a través de Startup Lab[3603] en Paraíso
27/04/2022	Reunión con Wintershall Dea y la SETAB, para acordar entrega de computadoras a planteles escolares en comunidades de Huimanguillo, impactadas por el Campo Ogarrio
	Reuniones de socialización a delegados municipales de comunidades de Centro con PEMEX, SINOPEC y SEGOB
28/04/2022	Reunión con PERENCO México[3604] y Comalcalco para agendar la fecha de entrega de la ampliación de la red de agua potable en la ranchería Lázaro Cárdenas
29/04/2022	Reuniones de socialización a delegados municipales de comunidades de Nacajuca con PEMEX, SINOPEC y SEGOB
04/05/2022	Reunión con representantes de la empresa Wintershall Dea y el Comisariado Ejidal de Huimanguillo, para el análisis de las inconformidades con el pago de regalías de la producción petrolera
04/05/2022	Reunión con el Gerente de la Supervisión Regional de Asistencia Operativa PEMEX para gestionar proyectos productivos a través del PACMA
12/05/2022	Reunión con ENI México y SEDEC[3605], para acordar la implementación de proyectos productivos en la zona de Sánchez Magallanes, Cárdenas
12/05/2022	Reunión con la SOTOP[3606], PEMEX y Cárdenas, para tratar el proyecto de rehabilitación de la carretera a Sánchez Magallanes
13/05/2022	Reunión con representantes de la ASEA[3607], para abordar temas relacionados con la Semana de Colaboración con ASEA

3594 https://www.facebook.com/destinotabasco/
3595 https://congresomexicanodelpetroleo.com/
3596 http://hokchienergy.com/
3597 https://tabasco.gob.mx/seguridad
3598 https://wintershalldea.com/en
3599 https://tabasco.gob.mx/segob
3600 https://www.eni.com/en-IT/eni-worldwide/americas/mexico.html
3601 https://tabasco.gob.mx/educacion
3602 https://www.shell.com.mx/
3603 https://startuplab.mx/
3604 https://www.perenco.com/es/filiales/mexico
3605 https://tabasco.gob.mx/sedec
3606 https://tabasco.gob.mx/sotop
3607 https://www.gob.mx/asea/

Atención y seguimiento de la demanda social	
Fecha	**Descripción**
16/05/2022	Asistencia a la toma protesta Asociación Mexicana de Ductos y Transporte de Hidrocarburos
	Reunión de capacitación con SHELL y Startup Lab para la calificación de los proyectos presentados por mujeres emprendedoras de Paraíso, “Energía para Emprender”
20/05/2022	Reunión[3608] con el Gerente de Responsabilidad Social de PEMEX[3609] y el Subgerente de Responsabilidad Social en Villahermosa, con la intención de lograr acuerdos en temas de índole social, escuchando propuestas para realizar proyectos en beneficio de los tabasqueños[3610]
01/06/2022, 10/06/2022	Reunión de definición de criterios topográficos para la atención de las reclamaciones de comunidades de Huimanguillo por el azolve del Río Blasillo
08/06/2022	Presentación del Proyecto de Construcción de infraestructura para la perforación del pozo de desarrollo SINI 8 en Centla
10/06/2022	Reunión en la Procuraduría Agraria para el análisis de la problemática ejidal de SINOPEC[3611] con el ejido José G. Asmitia, en Tamulté de las Sabanas, Centro
15/06/2022	Asistencia a la firma de Convenio de Colaboración entre la fundación ENI México y SALUD[3612]
16/06/2022	Asistencia al evento de entrega a municipios petroleros de 23 unidades y equipos, que se llevó a cabo en la Plaza de la Revolución, Centro
17/06/2022	Participación en la reunión virtual con ENI México para el seguimiento de la mesa de Derechos Humanos
24/06/2022	Reunión con Wintershall Dea[3613] en SEDAFOP[3614] para vincular proyectos agrícolas comunitarios en su zona de operación
30/06/2022	Reunión en la SEGOB[3615] con la participación de SEDAFOP y SBSCC[3616] para analizar los apoyos entregados y padrones de beneficiarios del sector pesquero del Estado
04/07/2022	Reunión con el subgerente de Responsabilidad Social de PEMEX y subdirector de Medio Ambiente de Nacajuca, para tener un enlace sobre responsabilidad social
06/07/2022	Reunión en coordinación con el DIF Tabasco[3617] para presentar a PEMEX el proyecto para la construcción del Centro de Atención al Espectro Autista
15/07/2022	Reunión en Paraíso con representantes del sector pesquero organizado para analizar la distribución de combustible y el enlace directo con empresas energéticas
18/07/2022	Reunión con PEMEX y Nacajuca para tratar asuntos de obras sociales y pagos pendientes por ocupación superficial
21/07/2022	Reunión con Centla, PEMEX, SINOPEC[3618], CONAPESCA[3619] y representantes de 10 sociedades de cooperativas de producción pesquera de la zona de Simón Sarlat, para la atención de solicitudes de apoyos sociales
22/07/2022	Reunión con Wintershall Dea y SEDAFOP[3620] para validación de proyectos productivos agropecuarios
	Reunión de evaluación del avance de las actividades y conflictos sociales del proyecto Huelitli 3D con PEMEX, SINOPEC, SEGOB, IPCET, Centla,Centro y Nacajuca
01/08/2022	Reunión con PEMEX y CONAGUA para el análisis del avance de la atención a las reclamaciones de comunidades de Huimanguillo, por el azolve del cauce del río Blasillo
02/08/2022	Reunión con PEMEX, CONAGUA y representantes de comunidades de Huimanguillo aledañas al Río Blasillo, integrantes del COUCTAB, sobre el informe del avance de la atención a las reclamaciones por el azolve del río Blasillo
03/08/2022	Reunión de evaluación del avance de las actividades y conflictos sociales del proyecto Huelitli 3D con PEMEX, SINOPEC, SEGOB, IPCET, Centla, Centro y Nacajuca

3608 https://www.facebook.com/100068673991253/posts/pfbid0gbtTFKgCpGiVqiKp4MyjCAMVVZyFLx49j4dMjZm6Nu1ZBWrRMBMxFPupYAbvwLHRl/?d=n
3609 https://www.pemex.com/Paginas/default.aspx
3610 Vinculada a la línea de acción 3.6.3.2.1.1. del PED 2019-2024 y a la 3.10.8.3.1.2. del PSDEER 2019-2024.
3611 http://www.sinopec.com/listco/en/
3612 https://tabasco.gob.mx/salud
3613 https://wintershalldea.com/en
3614 https://tabasco.gob.mx/sedafop
3615 https://tabasco.gob.mx/segob
3616 https://tabasco.gob.mx/bienestar
3617 http://dif.tabasco.gob.mx/
3618 http://www.sinopec.com/listco/en/
3619 https://www.gob.mx/conapesca
3620 https://tabasco.gob.mx/sedafop

Atención y seguimiento de la demanda social	
Fecha	**Descripción**
11/08/2022	Reunión con ENI México y CONAPESCA para entrega de apoyos de artes y equipos de pesca
15/08/2022	Reunión con SOTOP[3621], JEC[3622] y Cárdenas, para la presentación del proyecto carretero del entronque carretera federal 180 Coatzacoalcos-Cárdenas, a Villa Benito Juárez Cárdenas
16/08/2022	Reunión con Vista Oil & Gas[3623] y Macuspana, para tratar los proyectos de inversión social en su zona de influencia para 8 comunidades
	Reunión de evaluación del avance de las actividades y conflictos sociales del proyecto Huelitli 3D con PEMEX, SINOPEC, SEGOB, IPCET, Centla, Centro y Nacajuca
	Reunión con representantes de Geoil Company[3624], para la presentación de la propuesta del Congreso de Ingeniería con las empresas del sector energético
17/08/2022	Participación en los trabajos de repoblación de concha en los bancos ostrícolas del sistema lagunar Carmen-Pajonal-Machona, Sánchez Magallanes, Cárdenas.
24/08/2022	Reunión con PEMEX, Servifácil y representantes pesqueros de 9 municipios con pesca marina y de aguas interiores para acordar la entrega del remanente de combustible a las 340 unidades económicas pesqueras con embarcaciones menores y 10 con embarcaciones mayores
25/08/2022	Reunión en SOTOP con JEC y Cárdenas, para la presentación del proyecto carretero del entronque carretera federal 180 Coatzacoalcos-Cárdenas, a Villa Benito Juárez Cárdenas
26/08/2022	Reunión de análisis técnico con PEMEX para dar seguimiento a las reclamaciones de comunidades de Huimanguillo por el azolve del río Blasillo
	Reunión en el campamento de SINOPEC con Pemex, Centro y representantes del FEDECOOPTAB, para atender las demandas sociales
30/08/2022	Reunión de evaluación del avance de las actividades y conflictos sociales del proyecto Huelitli 3D con PEMEX, SINOPEC, SEGOB, IPCET, Centla, Centro y Nacajuca
	Reunión en SOTOP con JEC y Centro, para analizar la demanda social de arreglos de caminos vecinales en comunidades de Centro, Centla y Nacajuca, donde se desarrolla el proyecto sismológico Huelitli 3D
05/09/2022	Reunión con CONAPESCA, PEMEX y los representantes de 9 cooperativas ostrícolas de Cárdenas y 7 de Paraíso para establecer los compromisos de apoyo con combustible al sector ostrícola costero
06/09/2022	Reunión de evaluación del avance de las actividades y conflictos sociales del proyecto Huelitli 3D con PEMEX, SINOPEC, SEGOB, IPCET, Centla, Centro y Nacajuca
09/09/2022	Reunión con PEMEX para el análisis del avance de la atención a las reclamaciones de comunidades de Huimanguillo, aledañas al río Blasillo
12/09/2022	Reunión con PEMEX, CONAGUA y representantes de comunidades de Huimanguillo aledañas al cauce del río Blasillo, informe del avance de la atención
16/09/2022	Entrega de 23 unidades y equipo en Plaza de la Revolución por parte de PEMEX, para el Gobierno del Estado y municipios con actividad energética (recolectores de basura, camiones vactor, patrullas y ambulancias)
21/09/2022	Reunión con el Coordinador Estatal de CONAPESCA, análisis y orientación con relación a la solicitud CODEHUTAB
23/09/2022	Reunión de presentación de los funcionarios de PERENCO México, para exponer los trabajos que desarrollan en su zona de influencia
25/09/2022	Asistencia al evento del Día Mundial de la Conciencia Ambiental, en el malecón de Villa Puerto Ceiba, Paraíso
26/09/2022	Reunión de evaluación del avance de las actividades y conflictos sociales del proyecto Huelitli 3D con PEMEX, SINOPEC, SEGOB, IPCET[3625], Centla, Centro y Nacajuca
28/09/2022	Acompañamiento a la firma de convenio de colaboración educativo entre la SETAB y ENI México

Fuente: SEDENER

3621 https://tabasco.gob.mx/sotop
3622 https://tabasco.gob.mx/jec
3623 https://vistaenergy.com/
3624 https://geoilcompany.com/
3625 https://tabasco.gob.mx/ipcet

Análisis técnico para atención de solicitudes

Entre el 1 de octubre de 2021 y 30 de septiembre de 2022, participamos en reuniones de trabajo interinstitucional de análisis técnico para la atención de solicitudes de diversos grupos sociales por actividades del sector energético[3626], principalmente con PEMEX[3627], PERENCO México[3628] y Wintershall Dea[3629].

Reuniones de trabajo para análisis técnico para atención de solicitudes		
Fecha		Descripción
Inicio	Término	
05/10/2021	14/12/2021	9 reuniones para programación de actividades con PEMEX Representación Comalcalco-Paraíso
07/10/2021	18/11/2021	9 reuniones para programación de actividades con PEMEX Representación Reforma-Ciudad Pemex
12/10/2021	07/12/2021	6 reuniones para programación de actividades con PEMEX Representación Cunduacán-Frontera
15/10/2021	17/12/2021	8 reuniones para programación de actividades con Pemex Representación Agua Dulce–Minatitlán
09/11/2021		2 reuniones con PERENCO México y PEMEX Representación Comalcalco-Paraíso para análisis de pasivos ambientales en el campo El Golpe en ejido Lázaro Cárdenas, Comalcalco
29/11/2021		2 reunión con PEMEX Supervisión Regional de Asistencia Operativa y representantes de comunidades al cauce del río Blasillo
14/01/2022 y 21/01/2022		10 reuniones de trabajo para la evaluación del avance en las actividades para el desarrollo del Proyecto Sísmico Huelitli 3D, con Centla, Centro, y Nacajuca, primera etapa
17/02/2022, 21/02/2022 y 28/02/2022		
01/03/2022, 07/03/2022, 14/03/2022, 15/03/2022, 23/03/2022 y 24/03/2022		
28/01/2022		4 reuniones de análisis técnico para el avance de reclamaciones que se tienen en segunda instancia con PEMEX representación Agua Dulce–Minatitlán
18/02/2022		
11/03/2022 y 18/03/2022		
16/02/2022		4 reuniones de trabajo de análisis técnico SEDENER-PEMEX y representantes del COUCTAB, para determinar las reclamaciones por el azolve del Río Blasillo, Huimanguillo
09/03/2022, 29/03/2022 y 30/03/2022		
16/02/2022		2 reuniones de análisis técnico para el análisis del avance de reclamaciones que se tienen en segunda instancia con PEMEX representación Comalcalco–Paraíso
23/03/2022		
22/03/2022		2 reuniones de análisis técnico para el análisis del avance de reclamaciones que se tienen en segunda instancia con PEMEX representación Cunduacán–Frontera
29/03/2022		
05/04/2022		Reunión de análisis técnico y programación de actividades, PEMEX representación Cunduacán-Frontera
06/04/2022		Reunión de análisis técnico y programación de actividades, PEMEX representación Comalcalco-Paraíso
07/04/2022		Reunión de análisis técnico y programación de actividades, PEMEX representación Reforma-Ciudad Pemex
08/04/2022		Reunión de análisis técnico y programación de actividades, PEMEX representación Agua Dulce-Minatitlán
19/04/2022		Reunión de análisis técnico y programación de actividades, PEMEX representación Cunduacán-Frontera
22/04/2022		Reunión de análisis técnico y programación de actividades, PEMEX representación Agua Dulce-Minatitlán
27/04/2022		Reunión de análisis técnico y programación de actividades, PEMEX representación Comalcalco-Paraíso

3626 Vinculada a la línea de acción 3.6.3.3.3.3. del PED 2019-2024 y a la 3.10.8.2.1.1. del PSDEER 2019-2024.
3627 https://www.pemex.com/Paginas/default.aspx
3628 https://www.perenco.com/es/filiales/mexico
3629 https://wintershalldea.com/en

Reuniones de trabajo para análisis técnico para atención de solicitudes		
Fecha		Descripción
Inicio	Término	
28/04/2022		Reunión de análisis técnico y programación de actividades, PEMEX representación Reforma-Ciudad Pemex
29/04/2022		Reunión de análisis técnico y programación de actividades, PEMEX representación Agua Dulce-Minatitlán
03/05/2022		Reunión de análisis técnico y programación de actividades, PEMEX representación Cunduacán-Frontera
04/05/2022		Reunión de análisis técnico y programación de actividades, PEMEX representación Comalcalco-Paraíso
		Reunión de análisis técnico y programación de actividades, PEMEX representación Reforma-Ciudad Pemex
10/05/2022		Reunión de análisis técnico y programación de actividades, PEMEX representación Cunduacán-Frontera
12/05/2022		Reunión de análisis técnico y programación de actividades, PEMEX representación Reforma-Ciudad Pemex
13/05/2022		Reunión de análisis técnico y programación de actividades, PEMEX representación Agua Dulce-Minatitlán
18/05/2022		Reunión de análisis técnico y programación de actividades, PEMEX representación Comalcalco-Paraíso
19/05/2022		Reunión de análisis técnico y programación de actividades, PEMEX representación Reforma-Ciudad Pemex
20/05/2022		Reunión de análisis técnico y programación de actividades, PEMEX representación Agua Dulce-Minatitlán
25/05/2022		Reunión de información del desarrollo de prospecto sismológico Huelitli 3D, PEMEX Desarrollo Social y Nacajuca
27/05/2022		Reunión de análisis técnico y programación de actividades, PEMEX representación Agua Dulce-Minatitlán
01/06/2022		Reunión análisis de problemática del río Blasillo, PEMEX Supervisión Regional
03/06/2022		Reunión de análisis técnico y programación de actividades, PEMEX representación Agua Dulce-Minatitlán
06/06/2022		Reunión de análisis técnico y programación de actividades, PEMEX representación Cunduacán-Frontera
08/06/2022		Reunión de análisis técnico y programación de actividades, PEMEX representación Comalcalco-Paraíso
10/06/2022		Reunión de análisis técnico y programación de actividades, PEMEX representación Agua Dulce-Minatitlán
15/06/2022		Reunión de análisis técnico y programación de actividades, PEMEX representación Comalcalco-Paraíso
17/06/2022		Reunión de análisis técnico y programación de actividades, PEMEX representación Agua Dulce-Minatitlán
21/06/2022		Reunión de análisis técnico y programación de actividades, PEMEX representación Cunduacán-Frontera
24/06/2022		Reunión de análisis técnico y programación de actividades, PEMEX representación Agua Dulce-Minatitlán
01/07/2022, 05/07/2022, 14/07/2022, 22/07/2022, 04/08/2022, 31/08/2022, 08/09/2022, 20/09/2022 y 26/09/2022		Reuniones de trabajo para la evaluación del avance en las actividades para el desarrollo del Proyecto Sísmico Huelitli 3D, con PEMEX, IPCET, SINOPEC, Centla, Centro, y Nacajuca
05/07/2022		Reunión de análisis técnico y programación de actividades, PEMEX representación Cunduacán-Frontera
06/07/2022		Reunión de análisis técnico y programación de actividades, PEMEX representación Comalcalco-Paraíso
07/07/2022		Reunión de análisis técnico y programación de actividades, PEMEX representación Reforma-Ciudad Pemex
08/08/2022		Reunión de análisis técnico y programación de actividades, PEMEX representación Agua Dulce-Minatitlán
12/07/2022		Reunión de análisis técnico y programación de actividades, PEMEX representación Comalcalco-Paraíso

Reuniones de trabajo para análisis técnico para atención de solicitudes		
Fecha		Descripción
Inicio	Término	
19/07/2022		Reunión de análisis técnico y programación de actividades, PEMEX representación Reforma-Ciudad Pemex
26/07/2022		Reunión de análisis técnico y programación de actividades, PEMEX representación Agua Dulce-Minatitlán
02/08/2022		Reunión de análisis técnico y programación de actividades, PEMEX representación Cunduacán-Frontera
03/08/2022		Reunión de análisis técnico y programación de actividades, PEMEX representación Comalcalco-Paraíso
05/08/2022		Reunión de análisis técnico y programación de actividades, PEMEX representación Agua Dulce-Minatitlán
09/08/2022		Reunión de trabajo con SINOPEC, SEGOB y Centro, para atender la problemática del ejido José G. Asmitia
16/08/2022		Reunión de análisis técnico y programación de actividades, PEMEX representación Cunduacán-Frontera
17/08/2022		Reunión de análisis técnico y programación de actividades, PEMEX representación Comalcalco-Paraíso
23/08/2022		Reunión de análisis técnico y programación de actividades, PEMEX representación Reforma-Ciudad Pemex
30/08/2022		Reunión de análisis técnico y programación de actividades, PEMEX representación Cunduacán-Frontera
06/09/2022		Reunión de análisis técnico y programación de actividades, PEMEX representación Cunduacán-Frontera
14/09/2022		Reunión de análisis técnico y programación de actividades, PEMEX representación Comalcalco-Paraíso
15/09/2022		Reunión de análisis técnico y programación de actividades, PEMEX representación Reforma-Ciudad Pemex
20/09/2022		Reunión de análisis técnico y programación de actividades, PEMEX representación Cunduacán-Frontera
21/09/2022		Reunión de análisis técnico y programación de actividades, PEMEX representación Comalcalco-Paraíso
		Reunión de socialización de delegados municipales de comunidades donde se desarrolla el prospecto Huelitli 3D con Centla
22/09/2022		Reunión de análisis técnico y programación de actividades, PEMEX representación Reforma-Ciudad Pemex
23/09/2022		Reunión de análisis técnico y programación de actividades, PEMEX representación Agua Dulce-Minatitlán
24/09/2022		Presentación de las pruebas sísmicas del proyecto Huelitli en la ranchería Sandial, Nacajuca
27/09/2022		Reunión de análisis técnico y programación de actividades, PEMEX representación Cunduacán-Frontera
28/09/2022		Reunión de análisis técnico y programación de actividades, PEMEX representación Comalcalco-Paraíso
29/09/2022		Reunión de análisis técnico y programación de actividades, PEMEX representación Reforma-Ciudad Pemex
30/09/2022		Reunión de análisis técnico y programación de actividades, PEMEX representación Agua Dulce-Minatitlán

Fuente: SEDENER

Entrega de apoyos y obras sociales

Entre el 1 de octubre de 2021 y 30 de septiembre de 2022, participamos en la gestión y seguimiento de acciones para la entrega de apoyos y obras sociales con empresas del sector en comunidades petroleras de Cárdenas, Comalcalco, Cunduacán, Huimanguillo, Nacajuca y Paraíso[3630].

3630 Vinculada a la línea de acción 3.6.3.2.2.3. del PED 2019-2024; a la 3.10.8.3.1.4. del PSDEER 2019-2024; así como a la meta 11.a de la Agenda 2030.

Entrega de apoyos y obras sociales	
Fecha	**Descripción**
07/10/2021	Presentación del proyecto exploratorio Natza 1 de la ranchería La Unión en Paraíso con PEMEX, SCHLUMBERGER[3631]
08/10/2021	Seguimiento para la organización del torneo de pesca de basura para la limpieza de afluentes en Jonuta con SEDAFOP[3632] y ECOCE[3633]
11/10/2021	Inicio de trabajo de rehabilitación del CESSA de villa Benito Juárez en Cárdenas con PEMEX[3634], PERENCO México[3635]
21/10/2021	Entrega de equipos por PEMEX al Gobierno del Estado[3636] con SSPC[3637] e IPCET[3638]
22/10/2021	Visita a la planta de Hokchi Energy[3639] para reconocimiento de rutas con Logística
04/11/2021	Presentación de los proyectos petroleros por parte de PEMEX a Jalpa de Méndez
05/11/2021	Presentación del programa de desarrollo turístico Agua Selva en Huimanguillo con SETUR[3640]
	Entrega de equipo e insumos para 50 productores de La Isla en ejido Andrés García, Paraíso con PEMEX, CHEVRON[3641] e INPEX[3642]
10/11/2021	Entrega de material para la rehabilitación del sistema de agua potable de la ranchería Santuario segunda sección en Cárdenas con PERENCO México
16/11/2021	Participación en el taller interestatal del proyecto Tren Maya con Chiapas
17/11/2021	Entrega al Gobierno del Estado la Escuela José Vasconcelos Artículo 123 de PEMEX a SETAB[3643]
03/12/2021	Emprendimiento de Mujeres “Energía para Emprender”, realizado en la ranchería El Bellote, Paraíso con SHELL[3644]
09/12/2021	Presentación del proyecto piloto de canastas sumergibles para cultivo de ostión en Paraíso con SHELL y SEDAFOP[3645]
13/12/2021	Inauguración del mantenimiento integral y equipamiento del CS en villa Benito Juárez, Cárdenas con PEMEX y PERENCO México
	Acompañamiento para la entrega de regalos para niños y niñas, así como despensas a adultos mayores en la ranchería Las Flores, Paraíso con Hokchi Energy
14/12/2021	Entrega de la rehabilitación con mezcla asfáltica del camino vecinal en la ranchería El Limón, Paraíso con PERENCO México
21/12/2021	Mesa de diálogo con ENI México[3646]
07/01/2022	Entrega de juguetes a niños en la ranchería Mariano Matamoros en Macuspana por Vista Oil & Gas[3647]
11/02/2022	Entrega a la Dirección de Obras Públicas en Comalcalco de materiales y equipos de rehabilitación de sistema de abasto y distribución de agua potable de las rancherías Hermenegildo Galeana, Lázaro Cárdenas primera y tercera sección; en conjunto con PERENCO México
11/02/20022	Entrega de mobiliario y equipo en la Biblioteca de la ranchería El Guayo primera sección, Comalcalco; en conjunto con PERENCO México y Ayuntamiento
03/03/2022	Recorrido de verificación de obras con PEMEX y Nacajuca, sector Cuz del Sandial, ranchería Cantemoc primera y segunda sección, Chicozapote, Isla Guadalupe

3631 https://www.slb.com/
3632 https://tabasco.gob.mx/sedafop
3633 https://www.ecoce.mx/
3634 https://www.pemex.com/Paginas/default.aspx
3635 https://www.perenco.com/es/filiales/mexico
3636 https://tabasco.gob.mx/noticias/refrenda-carlos-merino-respaldo-operaciones-de-pemex-en-tabasco
3637 https://tabasco.gob.mx/seguridad
3638 https://tabasco.gob.mx/ipcet
3639 http://hokchienergy.com/
3640 https://tabasco.gob.mx/turismo
3641 https://www.chevroncontechron.com/
3642 https://www.inpex.co.jp/english/
3643 https://tabasco.gob.mx/educacion
3644 https://www.shell.com.mx/
3645 https://tabasco.gob.mx/sedafop
3646 https://www.eni.com/en-IT/eni-worldwide/americas/mexico.html
3647 https://vistaenergy.com/

Entrega de apoyos y obras sociales	
Fecha	**Descripción**
17/03/2022	Inauguración del Primer Simposio de Energía petrolera organizado por el ITHUI[3648] y la UPCH[3649]
30/03/2022	Invitación para entrega de artes de pesca (boyas, redes y cabos de polietileno) al sector de Sánchez Magallanes conjuntamente con Wintershall Dea[3650]
25/04/2022	Entrega de juguetes en dos planteles escolares de Paraíso, Nuevo Torno largo y El Bellote, donados por AMEXHI[3651], SEDENER[3652], SEMARNAT[3653], ASEA[3654], Área de Giras de la CGEG
28/04/2022	Acompañamiento de entrega de refrigerios en la Escuela Cuauhtémoc de la ranchería Emiliano Zapata primera sección, Macuspana por parte de Vista Oil & Gas
03/05/2022	Entrega de juguetes en CENDI El toreo por parte de la SEDENER, Vista Oil & Gas, Voluntariado DIF Tabasco[3655], SEDENER, PERENCO México[3656], Cárdenas y Comalcalco
15/05/2022	Entrega de obra del Tianguis Campesino en Comalcalco por parte de PEMEX, SEDENER y Centro
17/05/2022	Entrega de obras por parte de PEMEX en comunidades de Jalpa de Méndez con PERENCO México
26/05/2022	Recorrido a la planta de procesamiento de la empresa Hokchi Energy en ranchería Las Flores segunda sección en Paraíso y visita al laboratorio de la Casa del Agua en Pantanos de Centla, con personal de ASEA, SEMARNAT y UJAT[3657]
07/06/2022	Banderazo de inicio de obra de rehabilitación de 3.2 km de caminos en la ranchería Guayo segunda sección, Comalcalco con ASEA, Hokchi Energy y CONAM[3658]
09/06/2022	Inauguración del Centro de Formación de Competencias para el sector energético en la DAMJM[3659] de la UJAT, con PEMEX y Jalpa de Méndez
17/06/2022	Inauguración de las instalaciones de Consorcio de Transformación Industrial y Energético por parte de empresarios
24/06/2022	Premiación de ganadoras del curso taller “Energía para emprender” de mujeres en Paraíso, con Startup Lab[3660] y SHELL[3661]
02/07/2022	Reunión de trabajo con PEMEX y Nacajuca para establecer la vía de comunicación en la presentación de proyectos de responsabilidad social
11/07/2022	Visita de supervisión en coordinación con Hokchi Energy, de los avances en la construcción de la unidad deportiva en la ranchería Las Flores segunda sección, Paraíso
16/08/2022	Reunión con Macuspana y Vista Oil & Gas para dar seguimiento al proyecto de inversión en su zona de influencia

Fuente: SEDENER

Octavo Concurso Innovando Energía 2021

El 19 de noviembre de 2021, llevamos a cabo la final del Octavo Concurso Innovando Energía 2021[3662], en la IUDY[3663], invirtiéndose 25 mil pesos[3664].

3648 https://huimanguillo.tecnm.mx/
3649 https://upch.mx/
3650 https://wintershalldea.com/en
3651 https://www.amexhi.org/
3652 https://tabasco.gob.mx/desarrollo-energetico
3653 https://www.gob.mx/semarnat
3654 https://www.gob.mx/asea/
3655 http://dif.tabasco.gob.mx/content/secretar%C3%ADa-ejecutiva-de-voluntariado
3656 https://www.perenco.com/es/filiales/mexico
3657 https://www.ujat.mx/
3658 https://sinia.minam.gob.pe/fuente-informacion/consejo-nacional-ambiente-conam
3659 https://www.ujat.mx/damj
3660 https://startuplab.mx/
3661 https://www.shell.com.mx/
3662 https://fb.watch/aVfyJbF8xk/
3663 https://www.facebook.com/IUDY.Campus.Tabasco/
3664 Vinculada a la línea de acción 3.6.3.1.2.1. del PED 2019-2024; a la 3.10.8.8.2.2. del PSDEER 2019-2024; así como a la meta 7.3 de la Agenda 2030.

Octavo Concurso Innovando Energía	
Descripción	**Cantidad**
Proyectos participantes	13
Alumnos	28
Docentes asesores	12
Proyectos ganadores	4

Fuente: SEDENER

Organización del Noveno Concurso

Entre el 1 de octubre de 2021 y 30 de septiembre de 2022, organizamos en coordinación con el CCYTET[3665], el Noveno Concurso Estatal Innovando Energía[3666] destinado a estudiantes del nivel licenciatura, ingenierías, posgrado de universidades que se encuentren cursando sus estudios del SEE[3667], desarrollándose en dos etapas:

- Etapa regional (17 al 27 de octubre de 2022),
- Etapa final (18 de noviembre de 2022).

XVI CMP

Entre el 1 de octubre de 2021 y 30 de septiembre de 2022, coadyuvamos en la realización de la edición XVI del CMP[3668], del evento más importante de la industria energética en Latinoamérica, obteniendo derrama económica aproximada de 123 millones 200 mil pesos[3669], el cual se desarrolló del 6 al 9 de julio de 2022[3670].

XVI CMP	
Concepto	**Descripción**
Sede	Parque Tabasco Dora María
Participantes	8 mil de 20 países distintos
Actividades	250 (conferencias técnicas, magistrales, plenarias, sesiones orales, sesiones póster, cursos cortos, exposiciones, eventos deportivos y culturales)

Fuente: SEDENER

Desglose de derrama económica del XVI CMP	
Concepto	**Cantidad**
Hospedaje	$42,000,000
Transportación	$7,000,000
Alimentos	$30,800,000
Otros servicios	$43,400,000
Total	**$123,200,000**

Fuente: SEDENER

3665 https://www.ccytet.gob.mx/
3666 https://tabasco.gob.mx/9_Concurso?fbclid=IwAR0CgUdVbadPkCOjv_yNkrZDvNdbesiSXu06UCMBwhHoW9LIsQt-4fuIU6o
3667 Vinculada a la línea de acción 3.6.3.1.1.2. del PED 2019-2024; a la 3.10.8.7.1.2. del PSDEER 2019-2024; así como a la meta 13.3 de la Agenda 2030.
3668 https://www.facebook.com/SEDENERTabasco/posts/pfbid0NDpoJbtvwpUti48eK7DpSSVdBdBi8Av1zpvHB4N315YXM6QeDRjNXLXA19FBRGwAl
3669 Información proporcionada por la OCV.
3670 Vinculada a la línea de acción 3.6.3.3.2.3. del PED 2019-2024; a la 3.10.8.2.1.1. del PSDEER 2019-2024; así como a la meta 8.3 de la Agenda 2030.

Difusión de programas del sector energético

Entre el 1 de octubre de 2021 y 30 de septiembre de 2022, difundimos programas y plataforma para impulsar y consolidar a las empresas tabasqueñas.

Difusión de programas del sector energético	
Nombre	**Logros**
Plataforma de Proveedores de la Energía[3671]	• Registro de 182 MIPYMES[3672] • Impactando el PVELSET
Programa Energía para Emprender 2021[3673]	• Emprendimiento de mujeres locales en materia energética, • Promovido por Startup Lab[3674], SHELL[3675] y Gobierno del Estado, • 290 mujeres beneficiarias en primera fase con asesoría especializada y capacitaciones grupales de Chiltepec, José María Morelos y Pavón, El Bellote, Miguel de la Madrid y Puerto Ceiba en Paraíso[3676] • 10 proyectos beneficiarios en segunda fase, en la cual recibirán aportación de capital, seguimiento y servicios especializados para impulsar sus ideas y negocios[3677]

Fuente: SEDENER

Difusión de campañas

Entre el 1 de octubre de 2021 y 30 de septiembre de 2022, difundimos campañas en las redes oficiales, para invitar a la población al ahorro y consumo responsable de energía[3678].

Difusión de campañas	
Nombre	**Hipervínculo**
Ahorro de energía[3679]	https://www.facebook.com/SEDENERTabasco/photos/a.274108689380925/3480687218723040/
Consumo responsable[3680]	https://www.facebook.com/SEDENERTabasco/photos/a.274108689380925/3365895603535536/
Sumáte al Ahorro de Electricidad	https://www.facebook.com/SEDENERTabasco/photos/a.274108689380925/3365948766863553/

Fuente: SEDENER

Oferta de becas en el sector

Entre el 1 de octubre de 2021 y 30 de septiembre de 2022, fueron ofertadas becas para brindarles capacitación a estudiantes y profesionistas tabasqueños del sector energético.

3671 Vinculada a la línea de acción 3.6.3.3.1.4. del PED 2019-2024; a la 3.10.8.1.2.4. del PSDEER 2019-2024; así como a la meta 8.3 de la Agenda 2030.
3672 http://plataformadelaenergiatabasco.tabasco.gob.mx/
3673 Vinculada a la línea de acción 3.6.3.3.1.4. del PED 2019-2024; a la 3.10.8.2.1.1. del PSDEER 2019-2024; así como a las metas 5.1 y 9.3 de la Agenda 2030.
3674 https://startuplab.mx/
3675 https://www.shell.com.mx/
3676 https://www.facebook.com/273747492750378/posts/3456258767832552/?d=n
3677 https://www.facebook.com/100064791786582/posts/pfbid02KdqCpAAU9eVsDgLrUC77zS19aeergcquruk16JsaWdbTdXhDiVMHD5L6VkjDZBiGl/?d=n
3678 Vinculada a los programas prioritarios PAUEE, PFBPAE y PDCMEE del PED 2019-2024.
3679 Vinculada a la línea de acción 3.6.3.1.2.2. del PED 2019-2024; a la 3.10.8.8.1.2. del PSDEER 2019-2024; así como a la meta 7.3 de la Agenda 2030.
3680 Vinculada a la línea de acción 3.6.3.1.2.3. del PED 2019-2024; a la 3.10.8.8.1.4. del PSDEER 2019-2024; así como a las metas 7.3 y 13.3 de la Agenda 2030.

Oferta de becas en el sector				
Fecha		Capacitación	Impulsor/Capacitador	Beneficiarios
Inicio	Término			
25/10/2021	29/10/2021	Flujos de trabajos de ingeniería de perforación utilizando Drillworks Geomechanics[3681]	Lukoil Upstream México[3682]/Halliburton[3683]	12
01/12/2021		Certificaciones de ECM 300 Generación de Escenarios de Explotación del curso Modelos de Simulación Numérica en Yacimientos Naturalmente Fracturados[3684]	SEDENER/IMP[3685]	22[3686]
01/06/2022	03/06/2022	Certificaciones de EC1029 Auditoría Externa a la Operación y Desempeño del Sistema de Administración de Seguridad Industrial, Seguridad Operativa y Protección al Medio Ambiente del Sector Hidrocarburos[3687]		8[3688]
03/05/2022		Pasantía para la primera campaña de perforación en aguas profundas[3689]	Murphy Sur[3690]	1
19/09/2022	28/09/2022	Tectónica Salina en Aguas Profundas[3691], impartida por el IMP del Programa de Transferencia Tecnológica de Repsol Exploración México[3692]	Repsol México[3693]/IMP	35[3694]
			Total	78

Fuente: SEDENER

PEVASET

Entre el 1 de octubre de 2021 y 30 de septiembre de 2022, vinculamos a través del PEVASET[3695] a 50 estudiantes[3696] de las siguientes IES: Alfa y Omega[3697], CINDEHU[3698], IUDY[3699], TecNM Villahermosa[3700], UAG[3701], UJAT[3702], UNET[3703], UO[3704], UPC[3705], y UTTAB[3706].

Formación de habilidades en el sector energético

Entre el 1 de octubre de 2021 y 30 de septiembre de 2022, brindamos la formación de habilidades en el sector energético a través de talleres, foros, pláticas o cursos.

3681 Vinculada a la línea de acción 3.6.3.3.2.1. del PED 2019-2024; a la 3.10.8.1.1.4. del PSDEER 2019-2024; así como a la meta 4.4 de la Agenda 2030
3682 https://www.lukoil.com/Business/Upstream
3683 https://www.halliburton.com/
3684 Vinculada a la línea de acción 3.6.3.3.2.1. del PED 2019-2024; a la 3.10.8.1.2.3. del PSDEER 2019-2024; así como a la meta 4.4 de la Agenda 2030.
3685 https://www.gob.mx/imp
3686 https://www.facebook.com/273747492750378/posts/3484357651689330/?d=n
3687 Vinculada a la línea de acción 3.6.3.3.2.1. del PED 2019-2024; a la 3.10.8.1.2.3. del PSDEER 2019-2024; así como a la meta 4.4 de la Agenda 2030.
3688 https://tabasco.gob.mx/sites/default/files/users/sedenertabasco/EC%201029.pdf
3689 Vinculada a la línea de acción 3.6.3.3.1.2. del PED 2019-2024; a la 3.10.8.1.1.1. del PSDEER 2019-2024; así como a la meta 4.4 de la Agenda 2030.
3690 https://www.murphyoilcorp.com/operations_listing/mexico/
3691 https://tabasco.gob.mx/sites/default/files/users/sedenertabasco/Ganadores%20Tect%C3%B3nica%20Salina%20en%20Aguas%20Profundas.pdf
3692 Vinculada a la línea de acción 3.6.3.3.2.1. del PED 2019-2024; a la 3.10.8.1.2.3. del PSDEER 2019-2024; así como a la meta 4.4 de la Agenda 2030.
3693 https://www.repsol.com/es/index.cshtml
3694 IES: IPN, IUDY, UAG, UJAT, UNAM, UO, UPC, UPCH y UPGM.
3695 https://tabasco.gob.mx/pevaset-programa-estatal-de-vinculacion-academica-con-el-sector-energetico-de-tabasco
3696 Vinculada a la línea de acción 3.6.3.3.1.2. del PED 2019-2024; a la 3.10.8.1.1.1. del PSDEER 2019-2024; así como a la meta 4.4 de la Agenda 2030.
3697 https://unialfayomega.com/
3698 https://www.cindehu.edu.mx/
3699 https://www.facebook.com/IUDY.Campus.Tabasco/
3700 http://villahermosa.tecnm.mx/
3701 https://www.uag.mx/es/mediaHub/tema/%20Campus%20Tabasco
3702 https://www.ujat.mx/
3703 https://unet.edu.mx/
3704 https://www.olmeca.edu.mx/
3705 https://www.updc.edu.mx/
3706 https://www.uttab.edu.mx/

Formación de habilidades en el sector energético		
Fecha	**Denominación**	**Beneficiarios**
05/10/2021	Taller virtual: Herramientas para una correcta evaluación petrofísica de yacimientos naturalmente fracturado[3707]	39[3708]
06/10/2021	Primer Simposio de Energía "AMEXHI-SEDENER Jóvenes por el futuro de la Energía": Comunicación en el Sector Energético[3709], impartido por AMEXHI[3710]	338[3711]
12/10/2021	Primer Simposio de Energía "AMEXHI-SEDENER Jóvenes por el futuro de la Energía": Contratos para la Exploración y/o la Extracción de Hidrocarburos en México[3712], impartido por AMEXHI	464[3713]
13/10/2021	Primer Simposio de Energía "AMEXHI-SEDENER Jóvenes por el futuro de la Energía": La Exploración Ultra Profunda de Gas: Lecciones Aprendidas en las Cuencas Andinas de Bolivia[3714], impartido por Repsol México[3715]	330[3716]
14/10/2021	Primer Simposio de Energía "AMEXHI-SEDENER Jóvenes por el futuro de la Energía": La Cadena de Valor en la Industria del Petróleo y del Gas[3717], impartido por Jaguar E&P[3718]	323[3719]
	Taller virtual: Perforación Direccional[3720]	39[3721]
18/10/2021	Implementación de la triple hélice para el desarrollo energético en Tabasco[3722]	169[3723]
19/10/2021	Primer Simposio de Energía "AMEXHI-SEDENER Jóvenes por el futuro de la Energía": Inversión Sísmica para Caracterización de Yacimientos[3724], impartido por Repsol México	491[3725]
20/10/2021	Primer Simposio de Energía "AMEXHI-SEDENER Jóvenes por el futuro de la Energía": Evaluación de proyectos[3726], impartido por Jaguar E&P	390[3727]
22/10/2021	Primer Simposio de Energía "AMEXHI-SEDENER Jóvenes por el futuro de la Energía": Controles volumétricos de gas[3728], impartido por Jaguar E&P	267[3729]
27/10/2021	Primer Simposio de Energía "AMEXHI-SEDENER Jóvenes por el futuro de la Energía": Gerenciamiento de las operaciones de perforación en tiempos COVID-19[3730], impartido por Jaguar E&P	263[3731]

3707 Vinculada a la línea de acción 3.6.3.3.1.2. del PED 2019-2024; a la 3.10.8.1.1.1. del PSDEER 2019-2024; así como a la meta 4.4 de la Agenda 2030.
3708 Estudiantes del ITSM, UPC y UPGM.
3709 Vinculada a la línea de acción 3.6.3.3.1.2. del PED 2019-2024; a la 3.10.8.1.2.3. del PSDEER 2019-2024; así como a la meta 8.3 de la Agenda 2030.
3710 https://www.amexhi.org/
3711 https://ms-my.facebook.com/AMEXHIOficial/videos/189002983367871
3712 Vinculada a la línea de acción 3.6.3.3.1.2. del PED 2019-2024; a la 3.10.8.1.2.3. del PSDEER 2019-2024; así como a la meta 8.3 de la Agenda 2030.
3713 https://es-es.facebook.com/AMEXHIOficial/videos/1er-simposio-amexhi-sedener-j%C3%B3venes-por-el-futuro-de-la-energ%C3%ADa-contratos-para-l/170550331913369/?__so__=permalink&__rv__=related_videos
3714 Vinculada a la línea de acción 3.6.3.3.1.2. del PED 2019-2024; a la 3.10.8.1.2.3. del PSDEER 2019-2024; así como a la meta 8.3 de la Agenda 2030.
3715 https://www.repsol.com/es/index.cshtml
3716 https://twitter.com/AMEXHI_Oficial/status/1449465173102809092
3717 Vinculada a la línea de acción 3.6.3.3.1.2. del PED 2019-2024; a la 3.10.8.1.2.3. del PSDEER 2019-2024; así como a la meta 8.3 de la Agenda 2030.
3718 https://www.jaguar-ep.com/
3719 https://www.youtube.com/watch?v=q7roXJUWf5o
3720 Vinculada a la línea de acción 3.6.3.3.1.2. del PED 2019-2024; a la 3.10.8.1.1.1. del PSDEER 2019-2024; así como a la meta 4.4 de la Agenda 2030.
3721 Estudiantes del ITSM, UPC y UPGM.
3722 Vinculada a la línea de acción 3.6.3.3.2.3. del PED 2019-2024; a la 3.10.8.1.1.1. del PSDEER 2019-2024; así como a la meta 4.4 de la Agenda 2030.
3723 https://www.facebook.com/273747492750378/posts/3354248268033603/?d=n
3724 Vinculada a la línea de acción 3.6.3.3.1.2. del PED 2019-2024; a la 3.10.8.1.2.3. del PSDEER 2019-2024; así como a la meta 8.3 de la Agenda 2030.
3725 https://ms-my.facebook.com/AMEXHIOficial/posts/876634149501391/
3726 Vinculada a la línea de acción 3.6.3.3.1.2. del PED 2019-2024; a la 3.10.8.1.2.3. del PSDEER 2019-2024; así como a la meta 8.3 de la Agenda 2030.
3727 https://www.youtube.com/watch?v=GgbkZuVaLn4
3728 Vinculada a la línea de acción 3.6.3.3.1.2. del PED 2019-2024; a la 3.10.8.1.2.3. del PSDEER 2019-2024; así como a la meta 8.3 de la Agenda 2030.
3729 https://www.youtube.com/watch?v=IIgJ-kcSJUY
3730 Vinculada a la línea de acción 3.6.3.3.1.2. del PED 2019-2024; a la 3.10.8.1.2.3. del PSDEER 2019-2024; así como a la meta 8.3 de la Agenda 2030.
3731 https://www.youtube.com/watch?v=kQarm-POndo

Formación de habilidades en el sector energético		
Fecha	**Denominación**	**Beneficiarios**
29/10/2021	Desarrollo Energético Sostenible[3732]	237[3733]
03/11/2021	Primer Simposio de Energía "AMEXHI-SEDENER Jóvenes por el futuro de la Energía": Ocupación superficial y relacionamiento comunitario[3734], impartido por Jaguar E&P	139[3735]
08/11/2021	Primer Simposio de Energía "AMEXHI-SEDENER Jóvenes por el futuro de la Energía": Estrategia COVID[3736], impartido por Perseus Energy[3737]	104[3738]
19/11/2021	Segundo Seminario de Transición Energética[3739], organizado en conjunto con la IUDY[3740] y CCYTET[3741]	395[3742]
24/11/2021	Primer Simposio de Energía "AMEXHI-SEDENER Jóvenes por el futuro de la Energía": Geología de operaciones[3743], impartido por Repsol México	426[3744]
25/11/2021	Primer Simposio de Energía "AMEXHI-SEDENER Jóvenes por el futuro de la Energía": Transición Energética[3745], impartido por SHELL[3746]	212[3747]
30/11/2021	Conferencia "Importancia de la educación dual en el sector energético en Tabasco"[3748]	88[3749]
	Taller virtual: Diseño de revestidores[3750]	30[3751]
06/12/2021	Primer Simposio de Energía "AMEXHI-SEDENER Jóvenes por el futuro de la Energía": Metodología para el Desarrollo del Estudio Integral de Campos de Gas y Petróleo[3752], impartido por Perseus Energy	215[3753]
17/12/2021	Conferencia "Integración de la proveeduría local en el sector energético"[3754]	65[3755]
16/02/2022	Primer Simposio Energético del Golfo de México[3756]: Caracterización integral de yacimientos utilizando sísmica, pozos y física de rocas[3757], impartida por BHP[3758]	1,614[3759]
17/02/2022	Primer Simposio Energético del Golfo de México: El método científico aplicado a la exploración de hidrocarburos[3760], impartida por Repsol México[3761]	1,061[3762]

3732 Vinculada a la línea de acción 3.6.3.3.2.4. del PED 2019-2024; a la 3.10.8.1.1.1. del PSDEER 2019-2024; así como a la meta 13.3 de la Agenda 2030.
3733 https://www.facebook.com/273747492750378/posts/3385984734859956/?d=n
3734 Vinculada a la línea de acción 3.6.3.3.1.2. del PED 2019-2024; a la 3.10.8.1.2.3. del PSDEER 2019-2024; así como a la meta 8.3 de la Agenda 2030.
3735 https://www.youtube.com/watch?v=ke3vl_TQZWw
3736 Vinculada a la línea de acción 3.6.3.3.1.2. del PED 2019-2024; a la 3.10.8.1.2.3. del PSDEER 2019-2024; así como a la meta 8.3 de la Agenda 2030.
3737 https://perseus.energy/
3738 https://www.youtube.com/watch?v=IYxdSwC2G50
3739 Vinculada a la línea de acción 3.6.3.1.1.4. del PED 2019-2024; a la 3.10.8.8.1.4. del PSDEER 2019-2024; así como a la meta 13.3 de la Agenda 2030.
3740 https://www.facebook.com/IUDY.Campus.Tabasco/
3741 https://www.ccytet.gob.mx/
3742 https://www.facebook.com/273747492750378/posts/3447786512013111/?d=n
3743 Vinculada a la línea de acción 3.6.3.3.1.2. del PED 2019-2024; a la 3.10.8.1.2.3. del PSDEER 2019-2024; así como a la meta 8.3 de la Agenda 2030.
3744 https://www.youtube.com/watch?v=lloCoO55z7c
3745 Vinculada a la línea de acción 3.6.3.3.1.2. del PED 2019-2024; a la 3.10.8.1.2.3. del PSDEER 2019-2024; así como a la meta 8.3 de la Agenda 2030.
3746 https://www.shell.com.mx/
3747 https://www.youtube.com/watch?v=s5KFCzniUak
3748 Vinculada a la línea de acción 3.6.3.3.2.1. del PED 2019-2024; a la 3.10.8.1.1.4. del PSDEER 2019-2024; así como a la meta 4.4 de la Agenda 2030.
3749 https://www.facebook.com/273747492750378/posts/3480864695371959/?d=n
3750 Vinculada a la línea de acción 3.6.3.3.1.2. del PED 2019-2024; a la 3.10.8.1.1.1. del PSDEER 2019-2024; así como a la meta 4.4 de la Agenda 2030.
3751 Estudiantes del ITSM, UPC y UPGM.
3752 Vinculada a la línea de acción 3.6.3.3.1.2. del PED 2019-2024; a la 3.10.8.1.2.3. del PSDEER 2019-2024; así como a la meta 8.3 de la Agenda 2030.
3753 https://www.youtube.com/watch?v=Bx36yWmt7qs
3754 Vinculada a la línea de acción 3.6.3.3.2.3. del PED 2019-2024; a la 3.10.8.2.1.1. del PSDEER 2019-2024; así como a la meta 8.3 de la Agenda 2030.
3755 https://www.facebook.com/107214301794460/posts/117877877394769/?d=n
3756 En conjunto con organismos gubernamentales de Campeche, Tamaulipas, Veracruz, AMEXHI y Tabasco.
3757 Vinculada a la línea de acción 3.6.3.3.1.2. del PED 2019-2024; a la 3.10.8.1.2.3. del PSDEER 2019-2024; así como a la meta 8.3 de la Agenda 2030.
3758 https://www.bhp.com/es
3759 https://twitter.com/AMEXHI_Oficial/status/1494006062994841606?t=YocaVo8-YYPTbNqEfXm9Pg&s=19
3760 Vinculada a la línea de acción 3.6.3.3.1.2. del PED 2019-2024; a la 3.10.8.1.2.3. del PSDEER 2019-2024; así como a la meta 8.3 de la Agenda 2030.
3761 https://www.repsol.com/es/index.cshtml
3762 https://twitter.com/AMEXHI_Oficial/status/1494338347799511045?s=20&t=WSqma8XFkXcWlnaZqvVDgA

Formación de habilidades en el sector energético		
Fecha	**Denominación**	**Beneficiarios**
23/02/2022	Taller virtual: Ética, dilemas y ejercicios de reflexión coadyuvando con SHELL[3763] en la impartición[3764], participando estudiantes del ITECH[3765]	9[3766]
25/02/2022	Primer Simposio Energético del Golfo de México: Ocupación superficial y relacionamiento comunitario[3767] impartida por Jaguar E&P[3768]	1,038[3769]
01/03/2022	Primer Simposio Energético del Golfo de México: Estrategias COVID-19 en el Sector Energético[3770] impartida por Perseus Energy[3771]	827[3772]
03/03/2022	Primer Simposio Energético del Golfo de México: Caracterización de yacimientos a través de Métodos geo estadísticos[3773] impartida por Hokchi Energy	1,027[3774]
08/03/2022	Primer Simposio Energético del Golfo de México: ¿Cómo determinar el valor comercial de los hidrocarburos?[3775] impartida por Fieldwood Energy[3776]	789[3777]
10/03/2022	Primer Simposio Energético del Golfo de México: Planes de manejo de residuos y monitoreo ambiental para el sector hidrocarburos[3778] impartida por Fieldwood Energy	1,084[3779]
15/03/2022	Primer Simposio Energético del Golfo de México: Tipos de contratos de E&P en el mundo[3780] impartida por Repsol México	469[3781]
17/03/2022	Taller virtual: Experiencias y retos: Acciones que implementa SHELL para promover D&I coadyuvando con SHELL en la impartición[3782], participando estudiantes del TecNM Villahermosa[3783]	9[3784]
23/03/2022	Primer Simposio Energético del Golfo de México: Logística para el abastecimiento y control de procesos para la perforación de pozos[3785] impartida por Jaguar E&P	214[3786]

3763 https://www.shell.com.mx/
3764 Vinculada a la línea de acción 3.6.3.3.1.2. del PED 2019-2024; a la 3.10.8.1.1.1. del PSDEER 2019-2024; así como a la meta 4.4 de la Agenda 2030.
3765 https://chontalpa.tecnm.mx/
3766 https://www.youtube.com/watch?v=qMCU1Yxno0w
3767 Vinculada a la línea de acción 3.6.3.3.1.2. del PED 2019-2024; a la 3.10.8.1.2.3. del PSDEER 2019-2024; así como a la meta 8.3 de la Agenda 2030.
3768 https://www.jaguar-ep.com/
3769 https://twitter.com/AMEXHI_Oficial/status/1497237041091776521?s=20&t=WSqma8XFkXcWlnaZqvVDgA
3770 Vinculada a la línea de acción 3.6.3.3.1.2. del PED 2019-2024; a la 3.10.8.1.2.3. del PSDEER 2019-2024; así como a la meta 8.3 de la Agenda 2030.
3771 https://perseus.energy/
3772 https://twitter.com/AMEXHI_Oficial/status/1498701809975713798?s=20&t=WSqma8XFkXcWlnaZqvVDgA
3773 Vinculada a la línea de acción 3.6.3.3.1.2. del PED 2019-2024; a la 3.10.8.1.2.3. del PSDEER 2019-2024; así como a la meta 8.3 de la Agenda 2030.
3774 https://twitter.com/AMEXHI_Oficial/status/1499428132671172619?s=20&t=WSqma8XFkXcWlnaZqvVDgA
3775 Vinculada a la línea de acción 3.6.3.3.1.2. del PED 2019-2024; a la 3.10.8.1.2.3. del PSDEER 2019-2024; así como a la meta 8.3 de la Agenda 2030.
3776 https://www.fieldwoodenergy.com/
3777 https://twitter.com/AMEXHI_Oficial/status/1501245037971230725?s=20&t=WSqma8XFkXcWlnaZqvVDgA
3778 Vinculada a la línea de acción 3.6.3.3.1.2. del PED 2019-2024; a la 3.10.8.1.2.3. del PSDEER 2019-2024; así como a la meta 8.3 de la Agenda 2030.
3779 https://twitter.com/AMEXHI_Oficial/status/1501963680837156876?s=20&t=WSqma8XFkXcWlnaZqvVDgA
3780 Vinculada a la línea de acción 3.6.3.3.1.2. del PED 2019-2024; a la 3.10.8.1.2.3. del PSDEER 2019-2024; así como a la meta 8.3 de la Agenda 2030.
3781 https://twitter.com/AMEXHI_Oficial/status/1503771979572301826?s=20&t=WSqma8XFkXcWlnaZqvVDgA
3782 Vinculada a la línea de acción 3.6.3.3.1.2. del PED 2019-2024; a la 3.10.8.1.1.1. del PSDEER 2019-2024; así como a la meta 4.4 de la Agenda 2030.
3783 http://villahermosa.tecnm.mx/
3784 https://www.youtube.com/watch?v=I2UfxNCjYuI&t=2s
3785 Vinculada a la línea de acción 3.6.3.3.1.2. del PED 2019-2024; a la 3.10.8.1.2.3. del PSDEER 2019-2024; así como a la meta 8.3 de la Agenda 2030.
3786 https://twitter.com/AMEXHI_Oficial/status/1506660361537130504?s=20&t=WSqma8XFkXcWlnaZqvVDgA

Formación de habilidades en el sector energético		
Fecha	**Denominación**	**Beneficiarios**
23/03/2022	Charla sobre innovación, transición y educación energética[3787] dirigida a estudiantes de la ENEE[3788], IUDY[3789], ITECH[3790], ITSS[3791], ITSC[3792] y UPCH[3793]	550[3794]
29/03/2022		
08/04/2022		
17/05/2022		
19/05/2022		
27/06/2022		
29/03/2022	Primer Simposio Energético del Golfo de México: Estudios Geofísicos Aplicados al Descubrimiento de Polok en aguas Profundas de la Cuenca Salina[3795] impartida por Repsol México	407[3796]
31/03/2022	Primer Simposio Energético del Golfo de México: Petróleo y Comunidad, por una Convivencia Armónica[3797] impartida por Perseus Energy[3798]	293[3799]
05/04/2022	Primer Simposio Energético del Golfo de México: Regulación de Exploración y Extracción de Hidrocarburos[3800] impartida por AMEXHI[3801]	242[3802]
07/04/2022	Primer Simposio Energético del Golfo de México: Respondiendo a Emergencias: Proyectos Costa Afuera[3803] impartida por AMEXHI	260[3804]
26/04/2022	Taller virtual: Core Analysis coadyuvando con BHP[3805], PEMEX[3806] y Honarpour Technology Company[3807] en la impartición[3808], participando estudiantes del UPC[3809]	9[3810]
03/05/2022	Taller virtual: Logística para Perforación de Pozos Costa Afuera coadyuvando con SHELL[3811] en la impartición[3812], participando estudiantes del TecNM Villahermosa[3813]	9
04/05/2022	Primer Simposio Energético del Golfo de México: Prácticas de Diversidad e Inclusión para el Desarrollo de la Industria[3814] impartida por Repsol México[3815]	376[3816]

3787 Vinculada a la línea de acción 3.6.3.1.1.4. del PED 2019-2024; a la 3.10.8.8.1.4. del PSDEER 2019-2024; así como a la meta 13.3 de la Agenda 2030.
3788 http://enee.edu.mx/
3789 https://www.facebook.com/IUDY.Campus.Tabasco/
3790 https://chontalpa.tecnm.mx/
3791 http://www.itss.edu.mx/
3792 https://www.itsc.edu.mx/
3793 https://upch.mx/
3794 https://fb.watch/edkcHFlDbQ/
3795 Vinculada a la línea de acción 3.6.3.3.1.2. del PED 2019-2024; a la 3.10.8.1.2.3. del PSDEER 2019-2024; así como a la meta 8.3 de la Agenda 2030.
3796 https://twitter.com/AMEXHI_Oficial/status/1508852407643561986?s=20&t=WSqma8XFkXcWlnaZqvVDgA
3797 Vinculada a la línea de acción 3.6.3.3.1.2. del PED 2019-2024; a la 3.10.8.1.2.3. del PSDEER 2019-2024; así como a la meta 8.3 de la Agenda 2030.
3798 https://perseus.energy/
3799 https://twitter.com/AMEXHI_Oficial/status/1509566985067192327?s=20&t=WSqma8XFkXcWlnaZqvVDgA
3800 Vinculada a la línea de acción 3.6.3.3.1.2. del PED 2019-2024; a la 3.10.8.1.2.3. del PSDEER 2019-2024; así como a la meta 8.3 de la Agenda 2030.
3801 https://www.amexhi.org/
3802 https://www.youtube.com/watch?v=kH1hU1Kr9-s
3803 Vinculada a la línea de acción 3.6.3.3.1.2. del PED 2019-2024; a la 3.10.8.1.2.3. del PSDEER 2019-2024; así como a la meta 8.3 de la Agenda 2030.
3804 https://www.youtube.com/watch?v=g_mXa4ckBOY
3805 https://www.bhp.com/es
3806 https://www.pemex.com/Paginas/default.aspx
3807 https://texas-biz.com/co/honarpour-technology-company-htc-llc
3808 Vinculada a la línea de acción 3.6.3.3.1.2. del PED 2019-2024; a la 3.10.8.1.1.1. del PSDEER 2019-2024; así como a la meta 4.4 de la Agenda 2030.
3809 https://www.updc.edu.mx/
3810 https://www.youtube.com/watch?v=ORDXAW7W02g
3811 https://www.shell.com.mx/
3812 Vinculada a la línea de acción 3.6.3.3.1.2. del PED 2019-2024; a la 3.10.8.1.1.1. del PSDEER 2019-2024; así como a la meta 4.4 de la Agenda 2030.
3813 http://villahermosa.tecnm.mx/
3814 Vinculada a la línea de acción 3.6.3.3.1.2. del PED 2019-2024; a la 3.10.8.1.2.3. del PSDEER 2019-2024; así como a la meta 8.3 de la Agenda 2030.
3815 https://www.repsol.com/es/index.cshtml
3816 https://www.youtube.com/watch?v=MOoFl6uzlXg

Formación de habilidades en el sector energético			
Fecha		**Denominación**	**Beneficiarios**
05/05/2022		Primer Simposio Energético del Golfo de México: Gestión de Iniciativas en Perforación y Terminación de Pozos[3817] impartida por Hokchi Energy[3818]	375[3819]
12/05/2022		Primer Simposio Energético del Golfo de México: Uso de la Geoquímica avanzada para la Determinación de Zonas de interés durante la Perforación[3820] impartida por Perseus Energy[3821]	159[3822]
13/05/2022		Primer Simposio Energético del Golfo de México: Taller de Geología de Operaciones[3823] impartida por Repsol México[3824]	301[3825]
		Taller virtual: Herramientas para una Correcta Evaluación Petrofísica de Yacimientos Naturalmente Fracturados coadyuvando con SHELL[3826] en la impartición[3827], participando estudiantes de la UJAT[3828]	9[3829]
16/05/2022		Primer Simposio Energético del Golfo de México: Nuevas Tecnologías para mejorar la Imagen Sísmica en Aguas Profundas[3830] impartida por BHP[3831] y PEMEX[3832]	184[3833]
17/05/2022		Primer Simposio Energético del Golfo de México: Principios Quimiestratigráficos y Aplicaciones de XRF – Caso de Estudio: Onshore/Offshore México[3834] impartida por Fieldwood Energy[3835]	174[3836]
19/05/2022		Primer Simposio Energético del Golfo de México: Retos en la medición de Hidrocarburos Costa Afuera[3837] impartida por Fieldwood Energy	261[3838]
23/05/2022	26/05/2022	En conjunto con la ASEA[3839] se llevó a cabo la Semana de la Seguridad y el Medio Ambiente del Sector Hidrocarburos en Tabasco[3840] en el auditorio del CIVE en la UJAT[3841]	196[3842]
28/09/2022		Charla con expertos: “Experiencia en el sector hidrocarburos en México”, organizado por entes energéticos de Campeche, Tabasco, Tamaulipas, Veracruz, AMEXHI[3843] y empresas agremiadas[3844]	128[3845]
		Total	**17,098**

Fuente: SEDENER

3817 Vinculada a la línea de acción 3.6.3.3.1.2. del PED 2019-2024; a la 3.10.8.1.2.3. del PSDEER 2019-2024; así como a la meta 8.3 de la Agenda 2030.
3818 http://hokchienergy.com/
3819 https://www.youtube.com/watch?v=3gZRzvQVElc
3820 Vinculada a la línea de acción 3.6.3.3.1.2. del PED 2019-2024; a la 3.10.8.1.2.3. del PSDEER 2019-2024; así como a la meta 8.3 de la Agenda 2030.
3821 https://perseus.energy/
3822 https://www.youtube.com/watch?v=JvUr_IqsJHs
3823 Vinculada a la línea de acción 3.6.3.3.1.2. del PED 2019-2024; a la 3.10.8.1.2.3. del PSDEER 2019-2024; así como a la meta 8.3 de la Agenda 2030.
3824 Vinculada a la línea de acción 3.6.3.3.1.2. del PED 2019-2024; a la 3.10.8.1.2.3. del PSDEER 2019-2024; así como a la meta 8.3 de la Agenda 2030.
3825 https://www.youtube.com/watch?v=yNrq10-eJBs
3826 https://www.shell.com.mx/
3827 Vinculada a la línea de acción 3.6.3.3.1.2. del PED 2019-2024; a la 3.10.8.1.1.1. del PSDEER 2019-2024; así como a la meta 4.4 de la Agenda 2030.
3828 https://www.ujat.mx/
3829 https://twitter.com/AMEXHI_Oficial/status/1523696632323534848?s=20&t=sP-RUuso95XpP51nV8HVaA
3830 Vinculada a la línea de acción 3.6.3.3.1.2. del PED 2019-2024; a la 3.10.8.1.2.3. del PSDEER 2019-2024; así como a la meta 8.3 de la Agenda 2030.
3831 https://www.bhp.com/es/about/our-businesses/petroleum
3832 https://www.pemex.com/Paginas/default.aspx
3833 https://twitter.com/AMEXHI_Oficial/status/1526227222440226818?s=20&t=AdPbS90gOFiIgqcElisygA
3834 Vinculada a la línea de acción 3.6.3.3.1.2. del PED 2019-2024; a la 3.10.8.1.2.3. del PSDEER 2019-2024; así como a la meta 8.3 de la Agenda 2030.
3835 https://www.fieldwoodenergy.com/
3836 https://www.youtube.com/watch?v=DTiW5q44kls
3837 Vinculada a la línea de acción 3.6.3.3.1.2. del PED 2019-2024; a la 3.10.8.1.2.3. del PSDEER 2019-2024; así como a la meta 8.3 de la Agenda 2030.
3838 https://www.youtube.com/watch?v=o0EsLhm5mRMc
3839 https://www.gob.mx/asea/
3840 Vinculada a la línea de acción 3.6.3.3.3.3. del PED 2019-2024 y a la 3.10.8.2.1.1. del PSDEER 2019-2024.
3841 https://www.ujat.mx/
3842 https://www.facebook.com/100068673991253/posts/pfbid09iQTim1DqkXErB9PkXxbwi5rV3Ns4aEmd6jDgHBsbFgZX8J2gm5mMMVWZbywrz8el/?d=n
3843 https://www.amexhi.org/
3844 Vinculada a la línea de acción 3.6.3.3.2.1. del PED 2019-2024; a la 3.10.8.1.2.3. del PSDEER 2019-2024; así como a la meta 4.4 de la Agenda 2030.
3845 https://www.facebook.com/photo/?fbid=405597388406058&set=a.302655402033591

Formación de habilidades para servidores públicos

Entre el 1 de octubre de 2021 y 30 de septiembre de 2022, capacitamos a los servidores públicos, con el fin de incrementar las habilidades para una mejor funcionalidad en las actividades.

Formación de habilidades para servidores públicos			
Fecha		Denominación	Beneficiarios
Inicio	Término		
08/11/2021	09/11/2021	Sistema de evaluación al desempeño y a la auditoría	7
10/11/2021		Control Interno	7
12/11/2021		Word intermedio	7
16/11/2021		Inteligencia emocional	7
17/11/2021		Desarrollo humano	7
19/11/2021		Mejorando actitudes de servicio	7
22/11/2021	25/11/2021	Excel intermedio	7
01/12/2021		Utiliza tu potencial para vivir mejor	7
02/12/2021	03/12/2021	Crecer como persona para crecer como institución	7
22/02/2022	24/02/2022	Capacitación virtual “Emisiones de metano para el sector de petróleo y gas”[3846]	12
01/04/2022	30/06/2022	Capacitación del Acelerador de Rutas de Descarbonización	1
01/06/2022		La ciencia de la felicidad y el estar bien	7
		Administración de proyectos de inversión pública	7
03/06/2022		Administrando mis actos en el tiempo: El arte de cumplir	7
06/06/2022		Actualización a la Reforma Laboral	7
09/06/2022	10/06/2022	Cómo preparar a las personas con discapacidad y a sus familiares para la convivencia social	7
15/06/2022		Empoderamiento y productividad	7
22/06/2022		Inteligencia Emocional	7
27/06/2022		Administración de finanzas personales	7
25/08/2022		Capacitaciones en Termografía, Calidad de la Energía y de Instalaciones Eléctricas a personal[3847], organizado por el CIME[3848]	7[3849]
05/09/2022	06/09/2022	La importancia del gobierno abierto y la generación de proyectos digitales	12
12/09/2022	13/09/2022	Tratamiento integral del Impuesto Sobre la Renta en materia de nóminas	12
13/09/2022		Atención ciudadana con sentido de inclusión	12
20/09/2022		Inteligencia emocional	12
22/09/2022		Empoderamiento y productividad	12
		Total	**199**

Fuente: SEDENER

3846 Vinculada a la línea de acción 3.6.3.3.3.1. del PED 2019-2024 y a la 3.10.8.2.1.4. del PSDEER 2019-2024.
3847 Vinculada a la línea de acción 3.6.3.1.2.1. del PED 2019-2024; a la 3.10.8.2.1.4. del PSDEER 2019-2024; así como a la meta 7.3 de la Agenda 2030.
3848 https://cime.org.mx/
3849 https://www.cimetabasco.org.mx/capacitaciones-para-la-secretaria-para-el-desarrollo-energetico/

Coordinación General de Asuntos Jurídicos (CGAJ)[3850]

Publicaciones

Entre el 1 de octubre de 2021 y 30 de septiembre de 2022, publicamos las leyes y reformas a diversas disposiciones[3851].

Publicaciones	
Disposiciones	**Hipervínculo**
LIET para el ejercicio fiscal 2022[3852]	https://tabasco.gob.mx/leyes/descargar/0/520
LCFFET[3853]	https://tabasco.gob.mx/leyes/descargar/0/307
CFET[3854]	https://tabasco.gob.mx/leyes/descargar/0/484
LHET, LCFFET, LPRHETM y CFET[3855]	https://tabasco.gob.mx/PeriodicoOficial/descargar/2675

Fuente: SEFIN

Iniciativas con proyecto de decreto

Entre el 1 de octubre de 2021 y 30 de septiembre de 2022, presentamos 7 iniciativas con proyecto de decreto, las cuales 6 fueron aprobadas y publicadas en el POET[3856].

Iniciativas con proyecto de decreto		
Decreto publicado	**Descripción**	**Hipervínculo**
Presentadas		
-	Iniciativa con proyecto de Decreto, por el que se propone expedir la LRPETM, reformar y derogar diversas disposiciones del CCETabasco	https://congresotabasco.gob.mx/wp/wp-content/uploads/2022/04/91.-Iniciativa-por-el-que-se-expide-la-Ley-de-Responsabilidad-Patrimonial-y-reformas-al-Codigo-Civil.pdf
Presentadas y aprobadas		
005	Autorizar la enajenación a título gratuito de una fracción del predio ubicado en la ranchería Francisco I. Madero, de Paraíso, a favor del Gobierno Federal para uso de la SEMAR	https://tabasco.gob.mx/PeriodicoOficial/descargar/2540
007	Reformas y adiciones a diversas disposiciones de la LEAMVLV y del CPET	https://tabasco.gob.mx/PeriodicoOficial/descargar/2640
008	Expedir la LIET para el Ejercicio Fiscal 2022, así como reformar, adicionar y derogar diversas disposiciones de la LHET, LCFFET, LPRHETM y CFET y CFET	https://tabasco.gob.mx/PeriodicoOficial/descargar/2675
009	Expedir el PGEET para el Ejercicio Fiscal 2022	https://tabasco.gob.mx/PeriodicoOficial/descargar/2657
062	Reformar, adicionar y derogar artículos de la LVET	https://tabasco.gob.mx/PeriodicoOficial/descargar/2966

3850 https://tabasco.gob.mx/cgaj
3851 Vinculada a la meta 9.c de la Agenda 2030.
3852 https://tabasco.gob.mx/leyes/descargar/0/520
3853 Vinculada a la línea de acción 5.3.3.2.1.3. del PED; a la 5.15.8.3.1.1. del PETCCMGP 2019-2024; así como a la meta 8.2 de la Agenda 2030.
3854 Vinculada a la línea de acción 5.3.3.2.1.3. del PED; a la 5.15.8.3.1.1. del PETCCMGP 2019-2024; así como a la meta 8.2 de la Agenda 2030.
3855 Vinculada a la línea de acción 5.4.3.1.1.10. del PED; a la 5.15.8.15.1.1. del PETCCMGP 2019-2024; así como a la meta 16.10 de la Agenda 2030.
3856 https://tabasco.gob.mx/PeriodicoOficial

Iniciativas con proyecto de decreto		
Decreto publicado	**Descripción**	**Hipervínculo**
070	Reformar los artículos 47 en su integridad y 89 del CCETabasco	https://tabasco.gob.mx/PeriodicoOficial/descargar/3341

Fuente: CGAJ

Refrendo de decretos

Entre el 1 de octubre de 2021 y 30 de septiembre de 2022, refrendamos 67 decretos emitidos por la LXIV Legislatura del Congreso del Estado[3857].

Convenios validados

Entre el 1 de octubre de 2021 y 30 de septiembre de 2022, revisamos y validamos 1 mil 219 convenios y demás instrumentos jurídicos similares.

Convenios e instrumentos jurídicos validados		
Clasificación	**Cantidad**	**Partes**
Entes públicos	571	Entes públicos con otros estatales y federales
Descentralizados	79	Descentralizados con entes públicos, descentralizados y empresas
Desconcentrados	60	Desconcentrados con entes públicos, desconcentrados y empresas
Municipios	137	Municipios con entes públicos
Descentralizados y desconcentrados	43	Descentralizados con desconcentrados
Descentralizados y órganos autónomos	18	Descentralizados con órganos autónomos
Descentralizados y municipios	41	Descentralizados con municipios
Desconcentrados y municipios	24	Desconcentrados con municipios
Descentralizados	34	Descentralizados con entes públicos federales
Desconcentrados	30	Desconcentrados con desconcentrados estatales y de la APF
Desconcentrados y órganos autónomos	11	Desconcentrados con órganos autónomos
Municipios	171	Municipios
Total	**1,219**	

Fuente: CGAJ

Certificación y cédulas de Titulares

Entre el 1 de octubre de 2021 y 30 de septiembre de 2022, realizamos 218 gestiones de certificación de nombramientos, 11 trámites para los nombramientos y 14 cédulas de identificación de los titulares de los entes públicos y de las UAJ.

Mandato y carta poder

Entre el 1 de octubre de 2021 y 30 de junio de 2022, realizamos 45 gestiones para los otorgamientos de mandato y carta poder.

UAJ

Entre el 1 de octubre de 2021 y 30 de septiembre de 2022, realizamos 2 mil 358 asesorías a

3857 https://congresotabasco.gob.mx/

las UAJ.

Demandas, amparos y reconvenciones

Entre el 1 de octubre de 2021 y 30 de septiembre de 2022, realizamos 126 mesas de trabajo para revisión, análisis y en su caso emisión de recomendaciones respecto a proyectos de contestación de demandas, amparos y reconvenciones.

Poderes notariales

Entre el 1 de octubre de 2021 y 30 de septiembre de 2022, realizamos 21 trámites para el otorgamiento de poderes notariales.

Atención jurídica

Entre el 1 de octubre de 2021 y 30 de septiembre de 2022, hemos concluido 4 asuntos mercantiles, tenemos en trámite 382 juicios de amparo, atendimos una recomendación de la CNDH[3858], hemos recibido 8 juicios laborales, 15 visitas de seguimiento a las UAJ y 26 validaciones jurídicas.

Asuntos contenciosos

Entre el 1 de octubre de 2021 y 30 de septiembre de 2022, representamos al Gobierno del Estado en los siguientes juicios:

Representación		
Tipo	**Juicios**	**Audiencias**
Civiles y mercantiles	37	53
Ante el TFJA	3	6
Ante el TJA	6	4
Demandas de Amparo	21	-
Total	**67**	**63**

Fuente: CGAJ

Informes Justificados

Entre el 1 de octubre de 2021 y 30 de septiembre de 2022, rendimos 122 informes previos y 211 informes justificados en juicios de amparo promovidos en contra del Gobierno del Estado.

3858 35/2021, dirigida a los Gobernadores, a la Jefa de Gobierno de la CDMX, al Comisionado de Prevención y Readaptación Social (Federal), así como al Secretario de la SEDENA, por la falta de acciones suficientes para garantizar a las adolescentes y mujeres privadas de la libertad el derecho a la salud sexual y reproductiva, así como a la gestión e higiene menstrual digna, incluidas las mujeres que ingresan como visita familiar en los Centros Penitenciarios de los estados y de la CDMX, así como en el Centro Federal de Readaptación Social en Coatlán del Río, Morelos y las prisiones militares, en la que vincula al Sistema Penitenciario Estatal.

ÓRGANOS AUTÓNOMOS Y SESEA

Comisión Estatal de Derechos Humanos (CEDH)[3859]

Reunión de trabajo y colaboración

Entre el 1 de octubre de 2021 y 1 de septiembre de 2022, realizamos 14 reuniones de trabajo y de colaboración siguientes:

Reuniones de trabajo y colaboración		
Fecha	**Visitantes**	**Acuerdos**
01/10/2021	Visitaduría Regional de Atención a Migrantes y Grupos Vulnerables de la Frontera[3860], ubicada en Tenosique	Analizar y evaluar el estatus de los expedientes de las y los peticionarios, con motivo de lograr la observancia, el respeto y protección de los derechos humanos[3861]
11/07/2022	Capítulo Cunduacán del Colectivo 50 +1[3862]	Colaboración en beneficio de la igualdad de género
21/07/2022	Sociedad de Cultura Italiana del Sureste de México "Dante Alighieri", y a la Mtra. Karla Victoria Duran Sánchez Regidora de Centro[3863]	Establecer vínculos de colaboración en materia de género
22/07/2022	3ra. Visitadora General de la CNDH[3864] y el Director de la Visitaduría[3865]	Coordinar esfuerzos y continuar con el seguimiento en la revisión de los centros penitenciarios
09/08/2022	Escuela Normal de Educación Especial "Graciela Pintado de Madrazo"	Entrega de folletería
11/08/2022	Directora del DIF Municipal de Paraíso[3866]	Estrechar lazos de colaboración en beneficio de la promoción y defensa de los derechos humanos
12/08/2022	OIM[3867] Villahermosa	Con el fin de coadyuvar en temas de migración, trata de personas y derechos humanos
12/08/2022	PrevenSida Tabasco[3868]	Coordinar actividades de capacitación y sensibilización para servidores públicos, así como proyectos para prevenir el VIH/SIDA
15/08/2022	Organización Civil "Lazos Fuertes"	Colaborar en proyectos relacionados con la defensa y promoción de los derechos humanos
23/08/2022	ACNUR[3869] Villahermosa[3870]	Fortaleccer nuestros lazos de colaboración en beneficio de los refugiados y migrantes
23/08/2022	Instituo Superior de Durango	Sumar voluntades y coadyuvar en la difusión, defensa y estudio de los derechos humanos
25/08/2022	UMAEE[3871]	Contribuir como aliados en la promoción y defensa de los derechos humanos, a través de acciones en conjunto
29/08/2022	CANACO SERVYTUR[3872]	Generar vínculos de colaboración que fortalezcan el consumo de los productos tabasqueños, de la responsabilidad social y los derechos humanos

3859 http://www.cedhtabasco.org.mx/
3860 https://comercioempresa.com/e/tabasco/8784416/visitaduria-regional-de-atencion-a-migrantes-y-grupos-vulnerables-de-la-frontera-sur/
3861 https://www.facebook.com/cedhtabasco/photos/a.333438913392729/6086969541372942/
3862 https://www.facebook.com/photo/?fbid=392979349595726&set=pcb.392979442929050
3863 https://www.facebook.com/photo/?fbid=399948962232098&set=pcb.399949012232093
3864 https://www.cndh.org.mx/
3865 https://www.facebook.com/photo/?fbid=404028385157489&set=a.341515918075403
3866 https://www.ayuntamientoparaiso.gob.mx/dif
3867 https://www.iom.int/es
3868 https://es-la.facebook.com/prevensidatab/
3869 https://www.acnur.org/contactenos.html
3870 https://www.facebook.com/photo/?fbid=421274423432885&set=a.341515924742069
3871 https://www.umaee.edu.mx/
3872 https://www.facebook.com/CanacoServyturVhsa/

Reuniones de trabajo y colaboración		
Fecha	**Visitantes**	**Acuerdos**
01/09/2022	Lazos Protectores de la Familia, A. C.[3873]	Trabajar en conjunto en beneficio de los derechos humanistas

Fuente: CEDH

Intervenciones en "Este Día"

Entre el 1 de octubre de 2021 y 30 de septiembre de 2022, realizamos diferentes actividades de promoción y difusión de los derechos humanos a través del programa "Este Día" de TVT[3874].

Acción de promoción y difusión por TVT	
Fecha	**Tema**
07/10/2021	El Derecho a una Vida Libre de Violencia[3875]
15/10/2021	"Los Derechos Humanos de las Niñas[3876]
21/10/2021	Trabajo Digno
28/10/2021	Fortalecimiento de la calidad de vida de los adultos mayores de nuestra entidad[3877]
12/11/2021	El Derecho a la Paz, con enfoque de Género[3878]
25/11/2021	Día Internacional de la Eliminación de la Violencia contra la Mujer[3879]
08/12/2021	"Día Internacional de los Derechos Humanos" "Informe Anual de Actividades de la CEDH"[3880] e invitación a sintonizar la conferencia "Organismos Protectores y Defensores de los Derechos Humanos"
09/12/2021	Día Internacional de los Derechos Humanos[3881]
16/12/2021	"Proyecto de Vida y Derechos Humanos," reflexionando sobre la necesidad de contribuir a la construcción de la identidad, integrando los valores con el plan de vida de cada individuo[3882].
23/12/2021	"La Solidaridad Humana"
30/12/2021	Invitación a la sociedad tabasqueña a participar en el "Premio Estatal de los Derechos Humanos 2021", reconocimiento que se entrega a quienes conllevan trabajo sin fines de lucro, en materia de promoción y defensa de los derechos humanos[3883]
07/04/2022	Día Internacional del Deporte para el Desarrollo y la Paz[3884]
14/04/2022	Día Internacional contra la Esclavitud Infantil[3885]
21/04/2022	"Mujeres y Participación Social", invitamos a la audiencia al panel "Experiencias y Desafíos de la Ley Ingrid"[3886]
11/05/2022	Derechos Humanos y Medios Alternos de Solución de Conflictos
12/05/2022	Derecho Humano a la Familia[3887]
19/05/2022	Derechos Humanos de los Adultos Mayores

3873 https://es-la.facebook.com/lazosfamilias/
3874 https://tvt.mx/
3875 https://www.facebook.com/cedhtabasco/photos/pcb.6117415038328392/6117408794995683/
3876 https://www.facebook.com/cedhtabasco/photos/a.635133699889914/6160462287357000/
3877 https://www.facebook.com/cedhtabasco/photos/pcb.6229023397167555/6229022383834323/
3878 https://www.facebook.com/cedhtabasco/photos/pcb.6308618329208061/6308615202541707/
3879 https://www.facebook.com/cedhtabasco/photos/pcb.6381142305288996/6381141428622417/
3880 https://www.facebook.com/cedhtabasco/photos/pcb.6461079490628610/6461076960628863/
3881 https://www.facebook.com/cedhtabasco/photos/pcb.6461079490628610/6461076960628863/
3882 https://www.facebook.com/cedhtabasco/photos/pcb.6505525472850678/6505524142850811/
3883 https://www.facebook.com/cedhtabasco/photos/pcb.6610182472384977/6610181075718450/
3884 https://www.facebook.com/photo/?fbid=7140472122689340&set=pcb.7140472556022630
3885 https://www.facebook.com/photo/?fbid=7170615173008368&set=pcb.7170615936341625
3886 https://www.facebook.com/photo/?fbid=7200940403309178&set=pcb.7200941616642390
3887 https://www.facebook.com/photo/?fbid=352321196994875&set=pcb.352321976994797

Acción de promoción y difusión por TVT	
Fecha	**Tema**
02/06/2022	Derechos Humanos y Medios Alternos de Solución de Conflictos[3888]
05/05/2022	Violencia Infantil
06/06/2022	Día Mundial contra el Trabajo Infantil
16/06/2022	Derechos Humanos de las Personas Migrantes[3889]
23/06/2022	Igualdad de Género[3890]
30/06/2022	La Niñez y sus Derechos Humanos[3891]
05/07/2022	Derechos de las niñas, niños y adolescentes
07/07/2022	La Abogacía frente a la Justicia Universal[3892]
14/07/2022	¿Qué son los Derechos Humanos?[3893]
21/07/2022	Audiencia para explicar sobre la labor de esta Institución y de las condiciones que nos propiciarán una mejor calidad de vida[3894]
28/07/2022	Charla sobre las actividades que realiza la CEDH
04/08/2022	Derechos humanos de las personas adultas mayores, la inclusión y la participación social de este sector y promoción de la convocatoria del 6to. Concurso de Fotografía "Derecho Humano a un Medio Ambiente Sano"
11/08/2022	Juventud y Derechos Humanos
25/08/2022	La Comunicación y Derechos Humanos
01/09/2022	Derecho a la Educación
08/09/2022	Derechos Humanos y Democracia
15/09/2022	Derecho a la Integridad y Seguridad Personal
22/09/2022	Día Internacional de la Paz
29/09/2022	Libertad de Expresión

Fuente: CEDH

Programa "Pronombres"

Entre el 1 de octubre de 2021 y 30 de septiembre de 2022, participamos[3895] en el Programa Pronombres que se transmite por la Voz de los Chontales a través del 98.7 FM, con los temas:

- Derechos humanos y tolerancia,
- Derechos humano a la seguridad social,
- La importancia de los derechos humanos en la comunicación,
- Igualdad y paridad de género,
- Personas con discapacidad de los derechos indígenas,
- Derechos humanos de las personas con VIH/SIDA.

3888 https://www.facebook.com/photo/?fbid=367086542185007&set=pcb.367086785518316
3889 https://www.facebook.com/photo/?fbid=376112627949065&set=pcb.376112671282394
3890 https://www.facebook.com/photo/?fbid=380994397460888&set=pcb.380994577460870
3891 https://www.facebook.com/photo/?fbid=385632350330426&set=a.341515918075403
3892 https://www.facebook.com/photo/?fbid=390207556539572&set=pcb.390207653206229
3893 https://www.facebook.com/photo/?fbid=395163736043954&set=a.341515918075403
3894 https://www.facebook.com/photo/?fbid=399909838902677&set=a.341515918075403
3895 https://www.facebook.com/photo/?fbid=395755032651491&set=a.341515918075403
https://www.facebook.com/photo/?fbid=390870313139963&set=a.341515924742069
https://www.facebook.com/photo/?fbid=409623217931339&set=a.341515918075403
https://www.facebook.com/photo/?fbid=418785063681821&set=pcb.418785103681817
https://www.facebook.com/photo/?fbid=423228243237503&set=pcb.423228273237500

Formación en derechos humanos

Entre el 1 de octubre de 2021 y 30 de septiembre de 2022, realizamos conferencias, talleres, pláticas, dirigidas a servidores públicos, personal médico, estudiantes y población en general.

Pláticas, talleres, conferencias			
Fecha	**Actividad**	**Ente Público y/o Institutición**	**Beneficiados**
01/10/2021	Plática "Derecho a la Defensa Adecuada de los Imputados en el Nuevo Sistema Penal"[3896]	IDP[3897]	1,618
04/10/2021	Plática "Derechos Humanos, Derecho Humano a la Legalidad y Seguridad de los Actos de Investigación Penal"[3898]	FGET[3899]	59
05/10/2021	Capacitación "Derecho Humano y Ética del Servidor Público"[3900]	ISSET[3901]	6
05/10/2021	Conferencia "El Respeto a los Derechos Humanos, Responsabilidad social de los Servidores Públicos"[3902]	ISSET	123
05/10/2021	Conferencia "Servicio a la Salud con Perspectiva en Derechos Humanos''[3903]	HRAE Dr. Gustavo A. Rovirosa Pérez[3904]	83
05/10/2021	Conferencia "Derechos y Obligaciones de los pacientes y trato digno''	HRAE Dr. Gustavo A. Rovirosa Pérez	47
05/10/2021	Conferencia "Derecho Humano a la Legalidad y Seguridad Jurídica en su modalidad de Adecuada Protección Judicial"[3905]	FGET	68
06/10/2021	Conferencia "Derechos Humanos y Derecho a la Salud''[3906]	ISSET	12
07/10/2021	Conferencia: "El Derecho Humano a la Legalidad y Seguridad Jurídica, en su modalidad de las facultades de las Fiscalías del Ministerio Público para con la Policía de Investigación"[3907]	FGET	1,227
07/10/2021	Conferencia "Derecho Humano a la Justicia Pronta y Expedita y Derechos Humanos de las victimas al acceso a la justicia y trato digno''[3908]	FGET	39
11/10/2021	Conferencia "Derecho Humano a la Integridad Personal del Detenido"[3909]	FGET	63
11/10/2021	Plática "Procuración de Justicia como Derecho Humano, Respeto, Protección y Garantía de los Derechos de las Víctimas"[3910]	FGET	39
12/10/2021	Plática "Derechos Humanos''[3911]	CONALEP[3912]	24
13/10/2021	Conferencia "Derechos Humanos, Empatía e Inclusión"[3913]	CONALEP	13
14/10/2021	Plática "Derechos Humanos e Igualdad de Género'[3914]	CONALEP	7

3896 https://www.facebook.com/cedhtabasco/photos/pcb.6087236854679544/6087234078013155/
3897 https://tabasco.gob.mx/idp
3898 https://www.facebook.com/cedhtabasco/photos/a.635133699889914/6101898893213340/
3899 https://www.fiscaliatabasco.gob.mx/
3900 https://www.facebook.com/cedhtabasco/photos/a.635133699889914/6105511582852071/
3901 http://www.isset.gob.mx/
3902 https://www.facebook.com/cedhtabasco/photos/pcb.6105835079486388/6105834399486456/
3903 https://www.facebook.com/cedhtabasco/photos/pcb.6106302239439672/6106301796106383/
3904 http://www.hrovirosa.gob.mx/Rovirosa/
3905 https://www.facebook.com/cedhtabasco/photos/a.635133699889914/6107373442665885/
3906 https://www.facebook.com/cedhtabasco/photos/a.635133699889914/6111357718934124/
3907 https://www.facebook.com/cedhtabasco/photos/a.635133699889914/6116046741798555/
3908 https://www.facebook.com/cedhtabasco/photos/a.635133699889914/6117526181650611/
3909 https://www.facebook.com/cedhtabasco/photos/pcb.6138943139508915/6138942099509019/
3910 https://www.facebook.com/cedhtabasco/photos/a.635133699889914/6139343289468900/
3911 https://www.facebook.com/cedhtabasco/photos/a.635133699889914/6143238919079337/
3912 http://conalep-tabasco.com.mx/
3913 https://www.facebook.com/cedhtabasco/photos/a.635133699889914/6150374718365757/
3914 https://www.facebook.com/cedhtabasco/photos/a.635133699889914/6154819894587906/

Pláticas, talleres, conferencias			
Fecha	**Actividad**	**Ente Público y/o Institutición**	**Beneficiados**
18/10/2021	Plática "Derechos Humanos"[3915]	Centros de Rehabilitación del Estado	24
18/10/2021	Plática "Introducción a los Derechos Humanos"[3916]	COBATAB[3917] plantel 31	24
19/10/2021	Plática "Introducción de los Derechos Humanos"[3918]	Dirección de Servicios Periciales de la FGET	24
19/10/2021	Plática "Derechos de la Familia"[3919]	Escuela Bilingüe Emiliano Zapata	5
20/10/2021	Plática "Función Pública, Servidor Público y Derechos Humanos"[3920]	Dirección de Servicios Periciales de la FGET	24
20/10/2021	Conferencia "Derechos Humanos y Violencia en el Noviazgo"[3921]	CONALEP	36
21/10/2021	Oratoria "Alcances de las Sentencias Emitidas por la Corte Interamericana de los Derechos Humanos en contra del Estado Mexicano"[3922]	UAG[3923]	24
21/10/2021	Plática "Derechos Humanos y Cultura de la Legalidad"[3924]	Dirección de Servicios Periciales de la FGET	23
25/10/2021	Plática "Derecho a la Legalidad y Seguridad Jurídica en su modalidad de Defensa Adecuada"[3925]	IDP[3926]	24
25/10/2021	Plática "Derechos Humanos y Violencia en el Noviazgo"[3927]	TecNM Villahermosa[3928]	301
26/10/2021	Plática "Derechos Humanos"[3929]	Escuela Primaria Carmen Sánchez de Mayo	8
27/10/2021	Derecho a la Defensa de los Imputados y Sistema de Justicia Penal en Mecanismos y Salidas Alternas[3930]	IDP	58
27/10/2021	Plática "Derechos Humanos de las NNA y Violencia Escolar"[3931]	EP Efraín Ramírez Galmiche	24
27/10/2021	Plática "Derechos Humanos de la Familia"[3932]	EP Carmen Sánchez de Mayo	6
28/10/2021	Plática "Derechos Humanos en la Familia"[3933]	EP Efraín Ramírez Galmiche	11
04/11/2021	Plática "Derechos Humanos y Responsabilidad Social"	Universidad de Los Ángeles[3934]	41
05/11/2021	Plática "Obligaciones Compartidas"[3935]	EP Macedonio Rivera Rivera	32

3915 https://www.facebook.com/cedhtabasco/photos/pcb.6176618705741358/6176618159074746/
3916 https://www.facebook.com/cedhtabasco/photos/a.635133699889914/6177083922361503
3917 https://www.cobatab.edu.mx/
3918 https://www.facebook.com/cedhtabasco/photos/a.635133699889914/6181045348632027/
3919 https://www.facebook.com/cedhtabasco/photos/pcb.6182687848467777/6182687708467791/
3920 https://www.facebook.com/cedhtabasco/photos/pcb.6186938934709335/6186935294709699/
3921 https://www.facebook.com/cedhtabasco/photos/a.635133699889914/6187155721354323/
3922 https://www.facebook.com/cedhtabasco/photos/pcb.6191564024246826/6191562304246998/
3923 https://www.uag.mx/es/mediaHub/tema/%20Campus%20Tabasco
3924 https://www.facebook.com/cedhtabasco/photos/a.333438913392729/6192550034148225/
3925 https://www.facebook.com/cedhtabasco/photos/a.333438913392729/6212874225449139/
3926 https://tabasco.gob.mx/idp
3927 https://www.facebook.com/cedhtabasco/photos/a.333438913392729/6213116955424866/
3928 http://villahermosa.tecnm.mx/
3929 https://www.facebook.com/cedhtabasco/photos/a.635133699889914/6218842131519015/
3930 https://www.facebook.com/cedhtabasco/photos/a.635133699889914/6221866784549883/
3931 https://www.facebook.com/cedhtabasco/photos/a.635133699889914/6223287547741140/
3932 https://www.facebook.com/cedhtabasco/photos/a.635133699889914/6223474361055792/
3933 https://www.facebook.com/cedhtabasco/photos/a.635133699889914/6229523283784233/
3934 https://uatabasco.com.mx/
3935 https://www.facebook.com/cedhtabasco/photos/pcb.6272202189516342/6272198842850010/

Pláticas, talleres, conferencias			
Fecha	**Actividad**	**Ente Público y/o Institutición**	**Beneficiados**
09/11/2021	Plática "¿Qué son los Derechos Humanos?"[3936]	DAEA de la UJAT[3937]	24
09/11/2021	Plática "Derechos Humanos y Violencia en el Noviazgo"[3938]	Escuela Secundaria Federal plantel 1 Jaime Torres Bodet	23
10/11/2021	Plática "Derechos Humanos e Igualdad de Género"[3939]	EP Carlos Rovirosa Pérez	24
11/11/2021	Plática "Derechos Humanos y Violencia Escolar"[3940]	EP Virginia Pérez Gil	26
17/11/2021	Plática "Derechos Humanos y Vida Libre de Violencia"[3941]	IUDY Campus Tabasco[3942]	20
17/11/2021	Plática "Derechos Humanos e Igualdad de Género"	EP Virginia Pérez Gil	24
18/11/2021	Plática "Derechos Humanos y Violencia en el Noviazgo"[3943]	IUDY Campus Tabasco[3944]	24
18/11/2021	Plática "Ley Olimpia"[3945]	CONALEP	54
19/11/2021	Plática Derechos Humanos, Responsabilidad Social e Igualdad de Género"[3946]	IUDY Campus Tabasco	24
22/11/2021	Plática "Derechos Humanos, Ética y Buen Servicio Público"[3947]	COBATAB[3948] plantel 35	24
23/11/2021	Plática "La importancia de los Derechos Humanos en la Educación"[3949]	CECYTE plantel 19[3950]	30
25/11/2021	Plática "Derechos Humanos de los Pacientes"[3951]	HC Tenosique	15
25/11/2021	Conferencia: "Violencia de Género"[3952]	COBATAB	214
25/11/2021	Plática "Derechos Humanos y Violencia de Género"[3953]	COBATAB	783
25/11/2021	Plática "Derechos Humanos e Igualdad de Género"	UMM[3954]	299
01/12/2021	Plática "Introducción a los Derechos Humanos"[3955]	CEDH[3956]	30
01/12/2021	Plática "Derechos Humanos de los Jóvenes"[3957]	Subsistema de EMS Tele bachillerato Comunitario	24
03/12/2021	Conferencia "Derechos Humanos e Igualdad de Género"[3958]	UPCH[3959] e ITZO	127
10/12/2021	Conferencia "Organismos Protectores y Defensores de los Derechos Humanos"[3960]	Población general	481

3936 https://www.facebook.com/cedhtabasco/photos/pcb.6291020724301155/6291013364301891/
3937 https://www.ujat.mx/daea
3938 https://www.facebook.com/cedhtabasco/photos/pcb.6293149634088264/6293143380755556/
3939 https://www.facebook.com/cedhtabasco/photos/pcb.6299092883493939/6299092070160687/
3940 https://www.facebook.com/cedhtabasco/photos/pcb.6303555553047672/6303553763047851/
3941 https://www.facebook.com/cedhtabasco/photos/a.333438913392729/6336442263092334/
3942 https://www.facebook.com/IUDY.Campus.Tabasco/
3943 https://www.facebook.com/cedhtabasco/photos/a.333438913392729/6342274469175780/
3944 https://www.iudysureste.com/
3945 https://www.facebook.com/cedhtabasco/photos/pcb.6343156999087527/6343144932422067/
3946 https://www.facebook.com/cedhtabasco/photos/a.635133699889914/6348958211840739/
3947 https://www.facebook.com/cedhtabasco/photos/pcb.6365055716897655/6365053323564561/
3948 https://www.cobatab.edu.mx/
3949 https://www.facebook.com/cedhtabasco/photos/pcb.6370638296339397/6370637049672855/
3950 http://www.cecytab.edu.mx/index.php?page=det_plantel&id=19
3951 https://www.facebook.com/cedhtabasco/photos/pcb.6370638296339397/6370637049672855/
3952 https://www.facebook.com/CobatabJoven/videos/297118092307140
3953 https://www.facebook.com/cedhtabasco/photos/pcb.6380972511972642/6380965681973325/
3954 http://www.umma.com.mx/ummaWeb/umma/VILLAHERMOSA
3955 https://www.facebook.com/cedhtabasco/photos/a.635133699889914/6415036135232946/
3956 http://www.cedhtabasco.org.mx/
3957 https://www.facebook.com/cedhtabasco/photos/pcb.6414793928590500/6414790571924169/
3958 https://www.facebook.com/cedhtabasco/photos/pcb.6427429240660302/6427428687327024/
3959 https://upch.mx/
3960 https://www.facebook.com/cedhtabasco/photos/pcb.6467447106658515/6467446083325284/

Pláticas, talleres, conferencias			
Fecha	**Actividad**	**Ente Público y/o Institutición**	**Beneficiados**
10/12/2021	Conferencia "Derechos Humanos en las Democracias Contemporáneas"[3961]	Población general	686
10/12/2021	Foro "Los Derechos Humanos, Camino hacia una Cultura de Inclusión"[3962]	Población general	651
10/12/2021	Conferencia "Derechos humanos contra la violencia de género"[3963]	TSJ[3964]	24
13/12/2021	Plática "Derechos Humanos, Ética y Buen Servicio Público"	JLCA	30
14/12/2021	"Los Derechos Humanos de las Personas Migrantes en México"[3965]	Población general	70
17/01/2022	Plática "Derechos Humanos a la Educación y Protocolo de Actuación para una Escuela Libre sin Violencia"[3966]	CETIS plantel 70[3967]	33
27/01/2022	Conferencia "Derechos Humanos, Ética y Buen Servicio Público"	Ayuntamiento Tenosique	78
28/01/2022	Conferencia virtual "Derechos Humanos de las Mujeres a una Vida Libre sin Violencia"	Población general	143
02/02/2022	Conferencia virtual "Derecho Humano a la Salud"	HG Emiliano Zapata[3968]	55
08/02/2022	Plática virtual "Derechos Humanos y Violencia en el Noviazgo"	UTTAB[3969]	50
17/02/2022	Plática "Derechos de la Familia	JN Francisco González Bocanegra, ranchería La Lima, Centro	17
24/02/2022	Plática "Derecho a la Vida y Adicciones"	CECYTE plantel 8[3970] de Teapa	22
01/03/2022	Conferencia "Cero discriminación"	COBATAB plantel 2	186
01/03//2022	Plática "Derechos Humanos de las NNA"	EP 15 de mayo en Ciudad Pemex, Macuspana	10
09/03/2022	Plática "Derechos Humanos de las NNA y Derechos Humanos de la Familia"	EP Macedonio Rivero, ranchería La Lima, Centro	42
16/03/2022	Plática "Derechos Humanos y Violencia Escolar"	Telebachillerato número 40, ejido Cocoyol en Centro	18
16/03/2022	Plática "Ética y Valores Humanos"	SSPC de Tacotalpa	12
22/03/2022	Plática "Ética, Servidores Públicos y Derechos Humanos"	UPG[3971]	34
01/04/2022	Plática "Derechos Humanos de la Familia"	TecNM Villahermosa	53
06/04/2022	Plática "Derechos Humanos e Inclusión"	CETIS plantel 70[3972]	55
08/04/2022	Páticas sobre "Interés Superior del Menor" y "Obligaciones de los Servidores Públicos"	IMSS[3973]	33
09/04/2022	Conferencia "Procedimiento de Queja y Recomendaciones en Materia de Derechos Humanos"	UPCH[3974]	78

3961 https://www.facebook.com/cedhtabasco/photos/pcb.6467214776681748/6467211483348744/
https://www.facebook.com/iepctabasco/videos/484462663002779
3962 https://www.facebook.com/cedhtabasco/photos/pcb.6466683920068167/6466680730068486/
3963 https://www.facebook.com/cedhtabasco/photos/pcb.6466059566797269/6466056650130894/
3964 https://tsj-tabasco.gob.mx/
3965 https://www.facebook.com/cedhtabasco/photos/pcb.6488831624520063/6488824964520729/
3966 http://www.cedhtabasco.org.mx/transparencia/images/2022-transp/trim01/fotos_1er_trimestre2022_2A.pdf
3967 https://cetis70.edu.mx/
3968 https://tabasco.gob.mx/hospital-general-de-emiliano-zapata
3969 https://www.uttab.edu.mx/
3970 http://www.cecytab.edu.mx/index.php?page=det_plantel&id=8
3971 http://www.updelgolfo.mx/upgm/
3972 https://cetis70.edu.mx/
3973 https://www.imss.gob.mx/
3974 https://upch.mx/

Pláticas, talleres, conferencias			
Fecha	**Actividad**	**Ente Público y/o Institutición**	**Beneficiados**
11/04/2022	Conferencia “Discriminación”	SSPC[3975]	53
12/05/2022	Curso “El Derecho a la Integridad Personal de los Detenidos”	FGET	32
17/05/2022	Plática “La importancia de los Derechos Humanos en la Educación”	Zona 18 del nivel de educación preescolar	41
18/05/2022	Plática “La importancia de los Derechos Humanos en la Educación”	E.T.V[3976] Héroes de Chapultepec, ranchería La Estancia, Centro	46
18/05/2022	Plática “Derechos Humanos en la Familia”	E.T.V Héroes de Chapultepec, ranchería La Estancia, Centro	46
18/05/2022	Plática “Derechos Humanos de los Adolescentes”	E.T.V Héroes de Chapultepec, ranchería La Estancia, Centro	46
19/05/2022	Plática “Derechos Humanos de los Adolescentes”	Zona 30 de Telesecundarias, Jalpa de Méndez	68
19/05/2022	Plática “Derechos Humanos e Igualdad de Género”	IDIFTEC[3977]	88
21/05/2022	Conferencia “Derechos Humanos”	Universidad DUNAMIS[3978]	41
24/05//2022	Conferencia “Derecho Humano a una Vida Libre de Violencia”	CETMAR plantel 19[3979]	71
26/05/2022	Plática “La Importancia de los Derechos Humanos en la Educación”	ETV. Emiliano Zapata	40
26/05/2022	Plática “Derechos Humanos de los Adolescentes”	Telesecundaria Emiliano Zapata	40
26/05/2022	Plática “Derechos Humanos de la Familia”	Ranchería Buena Vista, en Centro	47
08/06/2022	Conferencia “Violencia de Género”	COBATAB plantel 2	61
09/06/2022	Pláticas “La Importancia de los Derechos Humanos en la Educación” y “Derechos Humanos de los Adolescentes”[3980]	Telesecundaria Jesús Antonio Sibilla Zurita de Centro	42
09/06/202	Plática “Derechos Humanos de la Familia”[3981]	E.T.V. Jesús Antonio Sibilla Zurita de Centro	48
13/06/2022	La Importancia de los Derechos Humanos en la Educación[3982]	Telesecundaria Tomás Taracena Hernández	54
13/06/2022	Plática “Derechos Humanos de la Familia”	Telesecundaria Tomás Taracena Hernández	-
13/06/2022	Plática “Derechos Humanos de los Adolescentes”[3983]	E.T.V. Tomás Taracena Hernández, en el Poblado Ayapa, Jalpa de Méndez	43
14/06/2022	Derechos Humanos de los Adolescentes[3984]	Telesecundaria Carlos Pellicer Cámara, Centro	62
14/06/2022	La Importancia de los Derechos Humanos en la Educación[3985]	E.T.V. Carlos Pellicer Cámara	47

3975 https://tabasco.gob.mx/seguridad
3976 E.T.V.:Educación Técnico Vocacional
3977 https://tabasco.gob.mx/instituto-de-difusion-tecnica-idiftec
3978 https://universidaddunamis.edu.mx/
3979 https://www.facebook.com/CETMar19FronteraTabasco/
3980 https://www.facebook.com/photo/?fbid=371650915061903&set=pcb.371651108395217
3981 https://www.facebook.com/photo/?fbid=371618658398462&set=pcb.371618878398440
3982 https://www.facebook.com/photo/?fbid=374223681471293&set=a.341515918075403
3983 https://www.facebook.com/photo/?fbid=374156738144654&set=pcb.374156824811312
3984 https://www.facebook.com/photo/?fbid=374716554755339&set=pcb.374716928088635
3985 https://www.facebook.com/photo/?fbid=374811671412494&set=a.341515918075403

Pláticas, talleres, conferencias			
Fecha	**Actividad**	**Ente Público y/o Institutición**	**Beneficiados**
20/06/2022	Plática sobre “Derechos Humanos y Violencia Escolar”	Escuela Primaria Leona Vicario, Ciudad Pemex, Macuspana	64
20/06/2022	Plática “Derechos Humanos y Violencia Escolar”	EP José María Morelos y Pavón, Centro	39
21/06/2022	Plática “Derechos Humanos de la Familia”	E.T.V. Miguel Hidalgo y Costilla, ranchería Medellín y Pigua	60
21/06/2022	Plática “Derechos Humanos de los Adolescentes”	Telesecundaria Miguel Hidalgo y Costilla, Centro	43
23/06/2022	Plática “Derechos Humanos y Trata de Personas”	T.C.B. 27 ranchería Tierra Adentro, Jalpa de Méndez	59
23/06/2022	Plática “Derechos Humanos e Inclusión”	Secundaria Jesús Reyes Herodes, en Centro	46
23/06/2022	Plática “Derechos Humanos y Trata de Personas”[3986]	T.C.B. 27 ranchería Tierra Adentro, Jalpa de Méndez	59
28/06/2022	Derechos Humanos de los Adolescentes	Telesecundaria Benemérito de las Américas, en Centro	48
28/06/2022	Derechos Humanos en la Familia[3987]	E.T.V Benemérito de las Américas, en Centro	53
29/06/2022	Plática “La Importancia de los Derechos Humanos en la Educación”[3988]	E.T.V Adolfo López Mateos, en Centro	42
29/06/2022	Plática “Derechos Humanos de los Adolescentes”[3989]	E.T.V. Adolfo López Mateos, en Centro	63
29/06/2022	Plática “Derechos Humanos en la Familia[3990]	E.T.V Adolfo López Mateos, en Centro	51
01/07/2022	Plática “Derechos Humanos de los Adolescentes”	E.T.V “Carlos A. Madrazo”	35
01/07/2022	Plática “Derechos Humanos de la Familia”.	E.T.V “Carlos A. Madrazo”	61
01/07/2022	Plática “La importancia de los Derechos Humanos en la Educación”	Telesecundaria “Carlos A. Madrazo”	39
01/07/2022	Sesión Académica “Derechos Humanos del Colectivo LGTBI”	HRAE de Salud Mental en Tabasco[3991]	-
06/07/2022	Plática “Derecho Humano a la Libertad Personal y Derecho Humano a la Integridad Personal”	Seguridad Pública del municipio de Huimanguillo[3992]	52
07/07/2022	Plática “Derechos Humanos y Trata de Personas”	Telebachillerato plantel 33	71
08/07/2022	Plática “Derechos Humanos con énfasis en el trato humanizado hacia los Derechohabientes que acuden a recibir atención médica”	IMSS, Clínica 46[3993]	58
08/07/2022	Conferencia “Violación de los Derechos Humanos de los Trabajadores durante la Ejecución de Laudo”	PDTSE[3994]	87
11/07/2022	Plática “Derechos Humanos en la Familia”	E.T.V. “Alberto Hernández”, del municipio de Centro[3995]	26

3986 https://www.facebook.com/photo/?fbid=381073130786348&set=a.341515918075403
3987 https://www.facebook.com/photo/?fbid=384155287144799&set=pcb.384156127144715
3988 https://www.facebook.com/photo/?fbid=385090623717932&set=a.341515918075403
3989 https://www.facebook.com/photo/?fbid=385076367052691&set=pcb.385076480386013
3990 https://www.facebook.com/photo/?fbid=385058400387821&set=pcb.385059173721077
3991 https://www.facebook.com/people/Hospital-Regional-de-Alta-Especialidad-de-Salud-Mental-de-Tabasco/100064241103264/
3992 https://www.facebook.com/photo/?fbid=389597659933895&set=pcb.389597716600556
3993 https://www.facebook.com/photo/?fbid=390828449810816&set=pcb.390828623144132
3994 https://www.facebook.com/PDTSETabasco/
3995 https://www.facebook.com/photo/?fbid=392898976270430&set=pcb.392899269603734

Pláticas, talleres, conferencias			
Fecha	**Actividad**	**Ente Público y/o Institutición**	**Beneficiados**
11/07/2022	Plática “Derechos humanos de los Adolescentes”	Telesecundaria “Alberto Hernández”	57
11/07/2022	Plática “La Importancia de los Derechos Humanos en la Educación”	ETV. “Alberto Hernández”, en la ranchería La Ceiba, de Centro	46
13/07/2022	Plática “Derechos Humanos de los Adolescentes”	Telesecundaria “Benito Juárez”, ranchería Vicente Guerrero, de Jalpa de Méndez[3996]	73
13/07/2022	Plática “La Importancia de los Derechos Humanos en la Educación”	ETV. “Benito Juárez”, de la ranchería Vicente Guerrero, primera sección de Jalpa de Méndez[3997]	-
08/08/2022	Plática "Derechos Humanos e Igualdad de Género"	Escuela Normal de Licenciatura Preescolar	76
10/08/2022	Plática “Violencia de Género”	Escuela Normal de la Licenciatura Preescolar	69
11/08/2022	Plática “Perspectiva de Género en el Servicio Público”	Conductores del servicio público	29
16/08/2022	Plática “Los Derechos Humanos en la Educación: La No Discriminación”	COBATAB plantel 34	27
23/08/2022	Plática “Derechos Humanos de las NNA”	Escuela Preparatoira Federal por Cooperación “Prof. Agusto Hernández Olivé”, en Paraíso	52
01/07/2022	Derechos Humanos de los Adolescentes	E.T.V “Carlos A. Madrazo”.	35
19/08/2022	Conferencia “Los Derechos Humanos en la Educación: La No Discriminación”	CBTIS[3998] plantel 32	-
02/09/2022	Derechos Humanos de las NNA	Escuela Primaria “Salomé Marín Virgilio”, en Balancán[3999]	32
07/09/2022	La importancia de la Alfabetización	Club Rotaract Villahermosa UJAT[4000]	30
07/09/2022	Conferencia “Derecho Humano a una Vida Libre de Violencia y la No Discriminación”	ITZO[4001]	-
08/09/2022	Derechos Humanos y Violencia Escolar	COBATAB, plantel 42, en el poblado Cucuyulapa, en Cunduacán[4002]	69
09/09/2022	Derechos Humanos y Discapacidad	ISSET	26
12/09/2022	Derechos Humanos y Violencia Escolar	Secundaria “Ignacio Manuel Altamirano”, en Macuspana	46
12/09/2022	Derechos Humanos de la Familia	Secundaria “Ignacio Manuel Altamirano”, de Macuspana.	45
13/09/2022	La importancia de los Derechos Humanos en la Educación	Secundaria “Ignacio Manuel Altamirano”, en Macuspana	12

3996 https://www.facebook.com/photo/?fbid=394422992784695&set=a.341515918075403
3997 https://www.facebook.com/photo/?fbid=394452182781776&set=a.341515918075403
3998 https://es-la.facebook.com/people/CBTis-32-Ricardo-Flores-Mag%C3%B3n/100064708625262/
3999 https://www.facebook.com/photo/?fbid=428321732728154&set=pcb.428321762728151
4000 https://www.facebook.com/photo/?fbid=432063382353989&set=a.341515924742069
4001 https://www.facebook.com/photo/?fbid=431891042371223&set=pcb.431891089037885
4002 https://www.facebook.com/photo/?fbid=432551425638518&set=pcb.432551458971848

Pláticas, talleres, conferencias			
Fecha	**Actividad**	**Ente Público y/o Institutición**	**Beneficiados**
14/09/2022	Estigma y No Discriminación	CESSA de Tierra Colorada, Gaviotas y Tamulte "Delicias"[4003]	30
19/09/2022	Derechos de las NNA	Telebachillerato plantel 32, ubicado en la Ranchería Cantemoc, en Nacajuca	62
19/09/2022	Curso "Sobre Violaciones graves a Derechos Humanos, así como violaciones al Derecho a la Democracia y al Derecho a la Protesta Social, al Derecho de Reunión y al Derecho de Asociación, entre otras cometidas por el Estado entre 1957-1965"	FGET	70
20/09/2022	Conferencia "Derecho al Acceso y Procuración de Justicia en un plazo razonable"	Servidores públicos adscritos a la FGET	26
27/09/2022	Derechos Humanos y Violencia Escolar	CECYTE plantel 14, de la Ranchería Dos Montes[4004]	-
29/09/2022	"Derechos Humanos y Violencia Escolar	CECYTE plantel 7	88
30/09/2022	Conferencia Magistral "Derechos Humanos y No Discriminación"[4005]	COBATAB, plantel 11 de Jalapa.	88
		Total	**11,927**

Fuente: CEDH

Mesas de diálogo

Entre el 1 de octubre de 2021 y 30 de septiembre de 2022, realizamos mesas de diálogo con el fin de coadyuvar esfuerzos que aporten a los derechos humanos y a la inclusión educativa.

Mesas de diálogo		
Fecha	**Tema**	**Participantes**
04/10/2021	Derechos Humanos e inclusión educativa[4006]	Fundación Superando Expectativas A.C.
21/04/2022	Niñez en Movilidad[4007]	Procuraduría Municipal de Protección de NNA de Tenosique
23/06/2022	Derechos Humanos e Inteligencia Emocional[4008]	UPGM[4009]
24/06/2022	Igualdad de Oportunidades para las Mujeres con Discapacidad[4010]	CONAPRED[4011], CEDH San Luis Potosí[4012], SCJN[4013], Organizaciones en favor de las Personas con Discapacidad Intelectual

Fuente: CEDH

4003 https://www.facebook.com/photo/?fbid=436585738568420&set=pcb.436585805235080
4004 https://www.facebook.com/photo/?fbid=445967930963534&set=pcb.445967984296862
4005 https://www.facebook.com/photo/?fbid=448372447389749&set=pcb.448372514056409
4006 https://www.facebook.com/cedhtabasco/photos/a.635133699889914/6101322813270948/
4007 https://www.facebook.com/photo/?fbid=7201497696586782&set=pcb.7201498296586722
4008 https://www.facebook.com/photo/?fbid=381019784125016&set=pcb.381020140791647
4009 http://www.updelgolfo.mx/upgm/
4010 https://www.facebook.com/photo/?fbid=381657870727874&set=a.341515918075403
4011 http://www.conapred.org.mx/
4012 https://derechoshumanosslp.org/
4013 https://www.scjn.gob.mx/

Día internacional de la Tolerancia

Entre el 1 de octubre de 2021 y 30 de septiembre de 2022, participamos en el programa "Manos que buscan servir" de la CANACO SERVYTUR Villahermosa[4014], para conmemorar el Día Internacional para la Tolerancia, y para hablar de los derechos humanos de los pueblos indígenas[4015].

Derechos Humanos al Aire

Entre el 1 de octubre de 2021 y 30 de septiembre de 2022, participamos en el programa Derechos Humanos al Aire, que se transmite por la frecuencia del 107.3 FM Radio UJAT, Voz Universitaria, hablamos sobre diversos temas referentes a derechos humanos, como: derechos de los pueblos y comunidades indígenas, nuevas masculinidades, discriminación, derechos humanos de las personas migrantes, igualdad de género, la violencia digital y la importancia de la inteligencia emocional, el derecho a una muerte digna y la voluntad anticipada[4016].

Capacitación del personal

Entre el 1 de octubre de 2021 y 30 de septiembre de 2022, como acción formativa del personal de la CEDH participamos en diversas capacitaciones:

Capacitación del personal de la CEDH			
Fecha de inicio	**Fecha de término**	**Tema**	**Beneficiarios**
26/04/2022	27/04/2022	Taller sobre "Migración y Trata de Personas en Contextos de Emergencias", que imparte la OIM[4017]	-
27/04/2022	09/08/2022	"Diplomado Especializado en el Desarrollo de Estrategias de Protección, Promoción y Supervisión de los Derechos de las Personas con Discapacidad", organizado por el Mecanismo Independiente de Monitoreo Nacional de la Convención sobre los Derechos de las Personas con Discapacidad[4018]	-
04/05/2022		Conferencias de la "Semana de los Derechos de NNA", organizadas por el TSJ	21
02/05/2022	06/05/2022	"Estereotipos de Género y Masculinidad"[4019]	62
16/06/2022		"Gestión Documental y Administración de Archivos"[4020], impartido por la SC	2
06/07/2022		Taller "Diversidades Sexuales", impartido por el IEM[4021]	60
11/08/2022		Taller "Duelos, pérdidas y resiliencia"	60
22/08/2022		"Mujeres en Situación de Vulnerabilidad"	60
01/09/2022	22/09/2022	"Implementación del Sistema de Control Interno" impartido por el OSFE	-

4014 http://www.canacovillahermosa.com/canaco/index.html
4015 http://www.canacovillahermosa.com/canaco/index.html
https://www.facebook.com/cedhtabasco/photos/a.635133699889914/6331247646945129/
4016 https://www.facebook.com/photo/?fbid=389619836598344&set=pcb.389620019931659
https://www.facebook.com/photo/?fbid=417600120466982&set=a.341515924742069
https://www.facebook.com/photo/?fbid=426933619533632&set=a.341515924742069
4017 https://www.facebook.com/photo/?fbid=342093018017693&set=pcb.342093284684333
4018 https://www.facebook.com/photo/?fbid=384426367117691&set=pcb.384426563784338
4019 https://www.facebook.com/photo/?fbid=348739694019692&set=pcb.348740017352993
4020 https://www.facebook.com/photo/?fbid=376160524610942&set=a.341515924742069
4021 https://tabasco.gob.mx/iem

Capacitación del personal de la CEDH			
Fecha de inicio	**Fecha de término**	**Tema**	**Beneficiarios**
06/09/2022		"Presentación del Sistema de Gestión Documental REGESTUM" organizado por COLMEXA[4022]	3
10/09/2022		Taller "Reforzamiento del Clima Organizacional"	60
14/09/2022		Taller virtual "Información y Comunicación", que imparte el OSFE	21
15/09/2022		Conferencia Magistral "La Noción de la Pluralidad y su Importancia para la Democracia Inclusiva", en el marco de la "7a. Semana, Democracia, Elecciones y Construcción de Ciudadanía en América Latina", organizado por el IEPCT	-
29/09/2022		Foro virtual "Mediación Comunitaria", organizado por el CENEPRED	-
		Total	**349**

Fuente: CEDH

Teatro guiñol

Entre el 1 de octubre de 2021 y 31 de marzo de 2022, presentamos teatro guiñol en diversas escuelas, a fin de difundir los derechos de los niños[4023].

Teatro guiñol		
Fecha	**Tema**	**Lugar**
30/11/2021	"Derecho a la Educación"	Colegio Lacari[4024] en Centro
21/02/2022	"Conociendo tus Derechos"	Escuela Primaria Elena Zalaya Lara en Centro
23/02/2022	"Conociendo tus Derechos"	Escuela Primaria Luz María Serra del Romero en Centro
21/04/2022	"Conociendo tus Derechos y Deberes"	MIP[4025]

Fuente: CEDH

Conversatorios

Entre el 1 de octubre de 2021 y 30 de junio de 2022, realizamos los conversatorios:

Conversatorios		
Fecha	**Tema**	**Beneficiarios**
20/06/2022	"Retos y oportunidades sobre el acceso a la salud para las personas refugiadas" en colaboración con Asylum Access México[4026]	58
22/06/2022	"Comunicación y Derechos Humanos" en coordinación con CORAT[4027]	102
	Total	**160**

Fuente: CEDH

COMAR

El 1 de octubre de 2021, sostuvimos reunión de trabajo con representante de la COMAR[4028] en

4022 https://colmexa.mx/
4023 https://www.facebook.com/cedhtabasco/photos/pcb.6409141719155721/6409138815822678/
http://www.cedhtabasco.org.mx/transparencia/images/2022-transp/trim01/fotos_1er_trimestre2022_2A.pdf
4024 https://colegiolacari.com/
4025 https://es-la.facebook.com/MuseoInteractivoPapagayoTabasco/
4026 https://www.facebook.com/photo/?fbid=378954127664915&set=pcb.378955010998160
4027 https://www.facebook.com/photo/?fbid=380234074203587&set=pcb.380234207536907
4028 https://www.gob.mx/comar

Tenosique, conviniendo en reforzar las acciones con pleno respeto en los derechos humanos de las personas en contexto de movilidad[4029].

Fortaleciendo lazos institucionales

El 4 de octubre de 2021, asistimos a las tomas de protesta de los presidentes municipales de Teapa, Centro y Cunduacán, con el propósito de fortalecer los lazos institucionales para el beneficio de la población[4030].

Emisión de medidas cautelares

El 14 de octubre de 2021, emitimos medidas cautelares por los hechos suscitados en el interior de la refinería Dos Bocas, Paraíso, en donde trabajadores de ICA Fluor[4031] resultaron lesionados[4032].

Reunión Regional de la FMOPDH Zona Sur

El 15 de octubre de 2021, participamos en la inauguración de la Reunión Regional de la FMOPDH Zona Sur, celebrada en San Cristóbal de las Casas, Chiapas, donde firmamos convenio de colaboración y vinculación entre los organismos que conformamos la Zona Sur, con el propósito de generar proyectos, programas y actividades conjuntas de capacitación, actualización y difusión de los derechos humanos, así como intercambio de información en la materia[4033].

LIV Asamblea General Ordinaria de la FMOPDH[4034]

Entre el 27 y 28 de octubre de 2021, asistimos a la LIV Asamblea General Ordinaria de la FMOPDH[4035], trabajamos en mecanismos para crear un un modelo de desarrollo con enfoque de género y derechos humanos y para generar puentes y diálogo con dichas autoridades y gobiernos, a fin de solucionar problemas a partir de las buenas prácticas en otras entidades federativas de la región.

Acciones de difusión[4036]

Entre el 15 de octubre de 2021 y 14 de septiembre de 2022, realizamos acciones de difusión consistentes en entrega de folletería, perifoneo y asesorías, a la población:

4029 https://www.facebook.com/cedhtabasco/photos/a.635133699889914/6087175464685683/
4030 https://www.facebook.com/cedhtabasco/photos/a.635133699889914/6101835886552974/
https://www.facebook.com/cedhtabasco/photos/pcb.6101760529893843/6101746069895289/
4031 https://www.icafluor.com/
4032 https://www.facebook.com/cedhtabasco/photos/pcb.6156420574427838/6156414987761730/
4033 https://www.facebook.com/cedhtabasco/photos/pcb.6161297453940150/6161290650607497/
4034 https://cdhcm.org.mx/2021/10/fmopdh-realiza-liv-asamblea-general-ordinaria-en-la-ciudad-de-mexico/
4035 https://www.facebook.com/cedhtabasco/photos/pcb.6228068620596366/6228062513930310/
4036 http://www.cedhtabasco.org.mx/transparencia/images/2022-transp/trim01/2FOLLETERIA_secr_tec_gub.pdf
http://www.cedhtabasco.org.mx/transparencia/images/2022-transp/trim01/5MATERIAL_IMPRESO_secr_tec_gub.pdf

Difusión		
Fecha	**Acción**	**Beneficiados**
15/10/2021	Entrega de folletería informativa en la Col. Buena Vista, Estrellas de Buena Vista, y en el Mercado de Tamulté, Centro[4037]	1,993
25/10/2021	Entrega de folletería en el centro de Villahermosa[4038]	3,690
10/11/2021	Entrega de folletería y perifoneo en Villa Ocuiltzapotlán y el Fraccionamiento "Las Rosas" de Centro[4039]	1,739
26/11/2021	Entrega de folletería en materia de discapacidad a la Secretaría Ejecutiva de SIPINNA de Centro[4040]	1,105
29/11/2021	Entrega de folletería en la zona luz de Villahermosa[4041]	2,009
28/01/2022	Perifoneo y entrega de folletería de la campaña Sin Violencia se vive Mejor y Generando Conciencia en Favor de la Discapacidad, en la Colonia Miguel Hidalgo, Centro[4042]	100
08/03/2022	Entrega de folletería del tema "Derechos Humanos de las Mujeres" en Tenosique[4043]	50
20/05/2022	Brindamos asesorías y entregamos folletería informativa a migrantes pertenecientes al Programa para el Bienestar de las Personas en Emergencia Social y Natural, en la Colonia Luiz Gómez Zepeda de Tenosique	-[4044]
25/07/2022	Entrega de folletería informativa sobre la erradicación de la violencia, a transeúntes de la avenida Adolfo Ruiz Cortines[4045]	108
23/08/2022	Repartimos folletería informativa en Paraíso, haciéndoles de conocimiento las capacitaciones, programas, y servicios que ofrecemos	300
14/09/2022	Entrega de folletería para prevenir y disminuir los índices de suicidios. prevención del suicidio, con el lema establecido por la Organización de la Salud (OMS) "Crear Esperanza a Través de la Acción"	107
	Total	**11,201**

Fuente: CEDH

Quinto Concurso Estatal Fotografía

El 25 de octubre de 2021, entregamos el premio a ganadores del Quinto Concurso Estatal de Fotografía, "Derecho Humano a un medio ambiente sano"[4046].

Premiación de Concurso de fotografía "Derecho Humano a un medio ambiente sano"		
Premio	**Nombre del participante**	**Título de la fotografía**
Primer lugar	Fermín de Dios Peralta	"Retoño de Vida".
Segundo lugar	Diana del Carmen Villegas Hernández	"Si me tocara renacer"
Tercer lugar	Oscar Reynaldo Sánchez Mezquita	"Pescador de Sueños"

Fuente: CEDH

CDPD

Entre el 9 y el 11 de noviembre de 2021, participamos de forma virtual en el Cuarto Encuentro

4037 https://www.facebook.com/cedhtabasco/photos/pcb.6160826270653935/6160821000654462/
4038 https://www.facebook.com/cedhtabasco/photos/pcb.6213036408766254/6213029222100306/
4039 https://www.facebook.com/cedhtabasco/photos/pcb.6298486363554591/6298484513554776/
4040 https://www.facebook.com/cedhtabasco/photos/pcb.6387109138025646/6387108204692406/
4041 https://www.facebook.com/cedhtabasco/photos/pcb.6403646006371959/6403639926372567/
4042 http://www.cedhtabasco.org.mx/transparencia/images/2022-transp/trim01/fotos_1er_trimestre2022_2A.pdf
4043 http://www.cedhtabasco.org.mx/transparencia/images/2022-transp/trim01/fotos_1er_trimestre2022_2A.pdf
4044 Dirigida a migrantes.
4045 https://www.facebook.com/photo/?fbid=402737545286573&set=pcb.402738961953098
4046 https://www.facebook.com/cedhtabasco/photos/pcb.6212307042172524/6212301578839737/

Nacional de Mecanismos de Monitoreo de la Aplicación de la CDPD que organizó la CNDH[4047], a través del cual buscamos mecanismos para asegurarles a las personas con discapacidad, el acceso a los derechos en igualdad de condiciones que el resto de la sociedad.

Cumplimiento de recomendación

El 22 de noviembre de 2021, fungimos como testigos del cumplimiento de la recomendación 65/2015 emitida por la CEDH, a la que dio cumplimiento SALUD[4048], en la cual se señala la reparación del daño de manera económica de los Derechos Humanos violados a las víctimas[4049].

Concurso de oratoria

El 22 de noviembre de 2021, participamos en la Premiación del 10° Concurso Estatal de Oratoria Hilda del Rosario Landero de Gómez[4050].

Premiación	
Categoría secundaria	**Categoría preparatoria**
1er. Lugar: Elmer Jesús Andrade Hernández	1er. Lugar: Yuditzel Hernández Morales
2do. Lugar: Esbeydi Córdova Domínguez	2do. Lugar: Miguel Ángel Segura Zurita
3er. Lugar: Regina Guadalupe López Mosqueda	3er. Lugar: José Aarón Dorantes Sarracino

Fuente: CEDH

Curso preventivo

Entre el 23 y 25 de noviembre de 2021, recibimos curso de “Identificación de Fallas Estructurales”, “Evacuación de inmuebles”, impartido por el personal del IPCET[4051], beneficiando a 66 servidores públicos de la CEDH[4052].

Marcha del silencio

El 30 de noviembre de 2021, participamos en la Marcha del Silencio, organizada por diversos colectivos y agrupaciones LGBTQI+, en la cual se conmemora a los fallecidos a causa del VIH/SIDA, haciendo conciencia sobre la prevención y reflexionando sobre la importancia del diagnóstico precoz, que permita la atención eficiente de la enfermedad, y disminuya la mortalidad asociada a este virus[4053].

Entrega de material impreso

El 30 de noviembre de 2021, con el objetivo de concientizar a la población y dar a conocer información de derechos humanos, entregamos material impreso para el acervo bibliográfico

4047 https://www.facebook.com/cedhtabasco/photos/a.635133699889914/6304608469609047/
4048 https://tabasco.gob.mx/salud
4049 https://www.facebook.com/cedhtabasco/photos/pcb.6365312106872016/6365311613538732/
4050 https://www.facebook.com/cedhtabasco/photos/pcb.6364816893588204/6364812206922006/
https://www.facebook.com/cedhtabasco/videos/3166173166944457
4051 https://tabasco.gob.mx/ipcet
4052 https://www.facebook.com/cedhtabasco/photos/pcb.6375680079168552/6375678609168699/
https://www.facebook.com/cedhtabasco/photos/pcb.6370313199705240/6370312803038613/
https://www.facebook.com/cedhtabasco/photos/pcb.6381538011916092/6381520268584533/
4053 https://www.facebook.com/cedhtabasco/photos/pcb.6409927065743853/6409925165744043/

de la UVG[4054], Universidad Alfa y Omega[4055], UJAT[4056], UO[4057] y UVM Campus Villahermosa[4058].

Apoyo a la igualdad

El 1 de diciembre de 2021, recibimos del "Club Gay Amazonas de Tenosique", la bandera del orgullo, en apoyo a la lucha por la igualdad y dignidad de la comunidad LGBTQI+[4059].

Día internacional de la Discapacidad

El 3 de diciembre de 2021, en conmemoración del Día Internacional de las Personas con Discapacidad, y para proteger, difundir y vigilar el cumplimiento de los derechos humanos, participamos en la sesión ordinaria del Consejo General del Mecanismo Independiente de Monitoreo Nacional de la Convención sobre los Derechos de las Personas con Discapacidad[4060].

Inclusión

El 7 de diciembre de 2021, con el objetivo de reflexionar sobre la importancia de garantizar la accesibilidad, la inclusión y participación en los entornos de vida de las personas con discapacidad, encabezamos junto a los regidores y directivos de Centro, el taller vivencial "Generando Conciencia en Favor de la Discapacidad", recorriendo las calles, apoyados con bastones, antifaces y sillas de ruedas, asistidos por personal de esta institución, con el objetivo de conocer las dificultades con las que se encuentran las personas en esta situación de vulnerabilidad, complementamos la actividad con la conferencia "Generando Conciencia"[4061].

Clausura activismo

El 10 de diciembre de 2021, por invitación del IEM[4062], asistimos a la clausura de los 16 días de activismo contra la violencia hacia las mujeres, con el propósito de consolidar esfuerzos que erradiquen todos los tipos de violencia qué viven actualmente niñas y mujeres[4063].

SIPINNA Tacotalpa

El 16 de diciembre de 2021, con el propósito de garantizar, respetar y proteger de manera integral a la niñez, asistimos a la instalación del SIPINNA Tacotalpa[4064].

Plan de Migración

El 22 de diciembre de 2021, asistimos a la Junta de Coordinación para evaluar el "Plan de Migración y Desarrollo en la Frontera Sur" que se llevó a cabo en las instalaciones del 37° Batallón de Infantería[4065].

4054 https://www.uvg.edu.mx/
4055 https://unialfayomega.com/
4056 https://www.ujat.mx/
4057 https://www.olmeca.edu.mx/
4058 https://www.facebook.com/cedhtabasco/photos/pcb.6409365819133311/6409358262467400/
https://uvm.mx/la-uvm/campus/villahermosa
4059 https://www.facebook.com/cedhtabasco/photos/pcb.6415111721892054/6415110385225521/
4060 https://www.facebook.com/cedhtabasco/photos/pcb.6426561097413783/6426560117413881/
4061 https://www.facebook.com/cedhtabasco/photos/pcb.6450808228322403/6450806301655929/
4062 https://tabasco.gob.mx/iem
4063 https://www.facebook.com/cedhtabasco/photos/pcb.6467986366604589/6467986109937948/
4064 https://www.facebook.com/cedhtabasco/photos/pcb.6505231516213407/6505230359546856/
4065 https://www.facebook.com/cedhtabasco/photos/pcb.6555754071161151/6555753311161227/

Propuestas de conciliación

Entre el 1 de enero y 31 de marzo de 2022, recibimos 266 propuestas de conciliación emitidas para la protección y defensa de los derechos humanos[4066].

Peticiones

Entre el 1 de enero y 31 de marzo de 2022, iniciamos 435 peticiones para la reparación integral del daño[4067].

UJATMUN

El 5 de abril de 2022, impartimos la conferencia "Instauración de la Justicia en los Países Africanos" a estudiantes de la DACSyH[4068] de la UJAT[4069] en el marco de la II edición del Modelo de Naciones Unidas de la UJATMUN 2022[4070].

MUNARJÍ

El 6 de abril de 2022, participamos en la decimocuarta edición del Modelo de Naciones Unidas "MUNARJÍ", con la ponencia "Crecimiento exponencial de las tendencias racistas" [4071].

Trabajo colaborativo

El 27 de abril de 2022, colaboramos con el Consejo Estatal contra las Adicciones, en la reestructuración del Programa de Estudio del Diplomado "Intervención en Adicciones"[4072].

Jornadas Humanitarias

Entre el 11 y 16 de mayo de 2022, realizamos las Jornadas Humanitarias de los Derechos Humanos de Tabasco, en coordinación con la DACS[4073] de la UJAT.

Actividades de las Jornadas Humanitarias de los Derechos Humanos		
Fecha	**Actividad**	**Beneficiarios**
11/05/2022	Conferencia "Análisis del alcance del Derecho a la Salud y las Medidas Aplicadas por el Estado en Tiempos de Covid"[4074]	45
12/05/2022	Panel "Derechos Humanos y Ética en el Servicio Público"	67
15/05/2022	Panel "Violencia Obstétrica"[4075]	38
16/05/2022	Panel "La salud mental en tiempos de COVID"[4076]	45
	Total	**195**

Fuente: CEDH

4066 http://www.cedhtabasco.org.mx/transparencia/images/2022-transp/trim01/PC_SECR_TEC_GUB.pdf
4067 http://www.cedhtabasco.org.mx/transparencia/images/2022-transp/trim01/QUEJAS_secr_tec_guberna.pdf
4068 https://www.ujat.mx/dacsyh
4069 https://www.ujat.mx/
4070 https://www.facebook.com/photo/?fbid=7131266203609932&set=pcb.7131267523609800
4071 https://www.facebook.com/cedhtabasco/photos/a.635133699889914/7136926143043938/
4072 https://www.facebook.com/photo/?fbid=342719754621686&set=a.341515924742069
4073 https://www.ujat.mx/dacs
4074 https://www.facebook.com/photo/?fbid=352303823663279&set=a.341515918075403
4075 https://www.facebook.com/photo/?fbid=354228133470848&set=a.341515918075403
4076 https://www.facebook.com/photo/?fbid=355491103344551&set=pcb.355494736677521

Premio Estatal de los Derechos Humanos 2021

El 13 de mayo de 2022, entregamos el Premio Estatal de los Derechos Humanos 2021 a Jesús Manuel Vázquez García, propietario de "Calditaco", por su labor humanitaria durante el SARS-CoV2 COVID-19 al entregar comida a los más necesitados. El premio consta de una bolsa económica y una estatuilla elaborada por el artesano tabasqueño, Máximo Hernández, oriundo de Nacajuca, y que representa el poder de la sociedad para lograr cambios significativos[4077].

1er. Simposio Internacional "Necropsia de un Feminicidio"

El 18 de mayo de 2022 impartimos la conferencia "Impacto de las Sentencias en Materia de Género contra México por la Corte Interamericana de Derechos Humanos", en el marco del 1er. Simposio Internacional "Necropsia de un Feminicidio" por invitación de la Universidad de Investigación y Desarrollo de Colombia[4078].

Primer Festival "Guayacán y Macuilí 2022"

El 30 de mayo de 2022, participamos en el Primer Festival Guayacán y Macuilí 2022, organizado por el Ayuntamiento de Centro, con el taller vivencial "Generando Conciencia en Favor de la Discapacidad"[4079].

"Día Mundial del Refugiado"

El 17 de junio de 2022, participamos en el corte de listón de las actividades en conmemoración del Día Mundial del Refugiado, que se realizó en el Parque Central de Tenosique[4080].

Caravana de la Salud

El 20 de junio de 2002, participamos en la Caravana de la Salud, por invitación de la Comisión Mexicana de Ayuda a Refugiados, con el fin de acercar servicios médicos a las personas en situación de refugiadas[4081].

9o. Concurso Estatal de Dibujo

El 3 de junio de 2022, premiamos a artistas infantiles que participaron en el 9o. Concurso Estatal de Dibujo, recibimos en total 902 dibujos, en los que manifestaron su creatividad y conocimiento sobre los derechos de la niñez de una manera lúdica[4082].

4077 https://www.facebook.com/photo/?fbid=353673873526274&set=pcb.353674196859575
4078 https://www.facebook.com/photo/?fbid=357003239860004&set=a.341515918075403
4079 https://www.facebook.com/photo/?fbid=344606994432962&set=pcb.344607251099603
4080 https://www.facebook.com/photo/?fbid=376811767879151&set=pcb.376813787878949
4081 https://www.facebook.com/photo/?fbid=379008260992835&set=pcb.379008487659479
4082 https://www.facebook.com/photo/?fbid=367649155462079&set=pcb.367649915462003

Premiación 9o. Concurso Estatal de Dibujo			
Categoría	**Total de dibujos**	**Lugar**	**Nombre**
Hormiguitas	250	Primer lugar	América Yamilet Suárez García
		Segundo lugar	Kaori del Carmen Flores López
		Tercer lugar	Sofía Hernández Suárez
Crayolitas	195	Primer lugar	Regina Ramos Álvarez
		Segundo lugar	Alyz Renata Martínez Santiago
		Tercer lugar	Aranza Gómez López
Acuarelas	480	Primer lugar	Ivanna Guzmán Ruiz
		Segundo lugar	Rosseny López Villegas
		Tercer lugar	Ariane Jazmín Calcáneo Concha

Fuente: CEDH

Lenguaje de señas

Entre el 14 y 15 de julio de 2022, dialogamos con el intérprete de lengua de señas mexicanas, Norberto Ávalos, para colaborar en conjunto en la realización de proyectos inclusivos[4083].

Derechos indígenas

Entre el 13 y 20 de julio de 2022, sostuvimos reunión de trabajo, con el INPI, con el fin de coadyuvar en estrategias para difundir los derechos humanos de las mujeres indígenas[4084].

Disculpas públicas

El 15 de julio de 2022, por recomendación número 050/2020 de la CEDH, SALUD[4085] ofrece disculpas públicas a familiares de una paciente, por la mala atención recibida en 2017, por parte del Hospital de la Mujer[4086].

FMOPDH

El 30 de julio de 2022, asisitimos a la manifestación en Guadalajara, Jalisco en la Glorieta de los desaparecidos, en compañía de los integrantes de la FMOPDH[4087], donde exigimos la aparición de los desaparecidos en México y la protección de los derechos humanos[4088].

Seguimiento de adopciones

El 04 de agosto de 2022, en seguimiento a los lineamientos en materia de adopción, integración y funcionamiento, asistimos a la tercera sesión ordinaria del Consejo Técnico de Adopciones[4089].

4083 https://www.facebook.com/photo/?fbid=395293039364357&set=a.341515918075403
4084 https://www.facebook.com/photo/?fbid=394319586128369&set=a.341515918075403
https://www.facebook.com/photo/?fbid=399277712299223&set=a.341515918075403
4085 https://tabasco.gob.mx/salud
4086 https://tabasco.gob.mx/noticias/ofrece-salud-disculpa-publica-por-mala-atencion-medica-paciente-durante-2017
4087 https://federacionombudsperson.org.mx/
4088 https://www.facebook.com/photo/?fbid=405988338294827&set=pcb.405988381628156
4089 https://www.facebook.com/photo/?fbid=409138461313148&set=a.341515924742069

6ta. Edición del Concurso Estatal de Fotografía

El 12 de agosto de 2022, visitamos universidades, para invitar a la comunidad estudiantil a participar en la 6ta. Edición del Concurso Estatal de Fotografía "Derecho Humano a un Medio Ambiente Sano", en beneficio de 196 estudiantes[4090].

Foros municipales

Entre el 12 y 25 de agosto de 2022, participamos Segundo Foro Municipal de Consulta de las Personas Indígenas y Afromexicanas y su Participación en el Proceso Electoral Local Ordinario 2023-2024, en el, organizado por el IEPCT[4091].

Encuentro de Mujeres Indígenas

El 31 de agosto de 2022, en coordinación con el INPI[4092] y el Frente de Organizaciones Civiles Indígenas realizamos el "Encuentro de Mujeres Indígenas: Ut´an yoko ixik, Voz de Mujeres Indígenas", en beneficio de 55 participantes[4093].

Campaña Derechos Humanos

El 2 de septiembre de 2022, inauguramos la campaña "Derechos Humanos", en la Escuela Primaria Salomé Marín Virgilio, de Balancán, en beneficio de 115 habitantes[4094].

Seminario DIF

El 8 de septiembre de 2022, asistimos a la inauguración del "Seminario Interinstitucional por los Derechos de las Hijas e Hijos de Mujeres Víctimas de Violencia en Tabasco", presidida por el DIF.

Prevención suicidio

El 12 de septiembre de 2022, participamos en el Foro "Prevención contra el Suicidio", dirigido a estudiantes del CETIS plantel 70, beneficiando a 90 estudiantes[4095].

Reunión Primera infancia

El 12 de septiembre de 2022, participamos en la Primera Reunión del Grupo de Implementación Territorial de la Comisión para la Primera Infancia, organizada por la Unidad del Secretariado Ejecutivo de SIPINNA Estatal[4096], con el fin de coordinar la implementación de las políticas públicas en la entidad a favor de las NNA[4097].

4090 https://www.facebook.com/photo/?fbid=414317650795229&set=a.341515924742069
4091 https://www.facebook.com/photo/?fbid=414464137447247&set=pcb.414464184113909
4092 https://www.gob.mx/inpi
4093 https://www.facebook.com/photo/?fbid=426981659528828&set=pcb.426981692862158
4094 https://www.facebook.com/photo/?fbid=428233949403599&set=pcb.428233982736929
4095 https://www.facebook.com/photo/?fbid=433317105561950&set=pcb.433317135561947
4096 http://dif.tabasco.gob.mx/sipinna/quienes-somos#:~:text=El%20Sistema%20de%20Protecci%C3%B3n%20Integral,de%20Ni%C3%B1as%2C%20Ni%C3%B1os%20y%20Adolescentes.
4097 https://www.facebook.com/photo/?fbid=435218252038502&set=a.341515924742069

Consejo de Profesionalización de la FGET

El 28 de septiembre de 2022, asistimos a la primera sesión ordinaria del Consejo de Profesionalización de la FGET[4098], con el fin de desarrollar políticas y estrategias de desarrollo profesional del personal de procuración de justicia.

Taller

El 29 de septiembre de 2002, participamos en el taller "Seguridad Privada, *Ombudsman* y Derechos Humanos", organizada por el Centro de Ginebra para la Gobernanza del Sector Seguridad, la Federación Iberoamericana del *Ombudsman*, la Asociación de Defensorías del Pueblo de la República Argentina y la Defensoría del Pueblo Provincia de Santa Fe[4099].

4098 https://www.fiscaliatabasco.gob.mx/
4099 https://www.facebook.com/photo/?fbid=447349467492047&set=a.341515924742069

Fiscalía General del Estado de Tabasco (FGET)[4100]

Modelo de Investigación del Homicidio Doloso

Entre el 1 de octubre de 2021 y 30 de septiembre de 2022, como parte de la cooperación con la Embajada Británica en México[4101], aplicamos el Modelo de Investigación del Homicidio Doloso[4102] a 183 carpetas iniciadas, con el fin de procurar mayor justicia[4103].

Modelo Operativo de la Tetralogía

Entre el 1 de octubre de 2021 y 30 de septiembre de 2022, colaboramos con la Embajada de los Estados Unidos de América en México[4104], en la implementación del Modelo Operativo de la Tetralogía de la Investigación, beneficiando a 1 mil 947 víctimas de delitos de robo de vehículo, robo a comercio, robo a casa y homicidio doloso[4105], las cuales son atendidas por un grupo interdisciplinario de investigación que incluye Fiscales, Policías de Investigación, Analistas Delictivos y Peritos[4106].

Mecanismos Alternativos de Solución

Entre el 1 de octubre de 2021 y 30 de septiembre de 2022, aplicando los Mecanismos Alternativos de Solución de Controversias[4107], que es un acuerdo entre el ofendido y el acusado aprobado por el ministerio público, beneficiamos a 2 mil 508 ciudadanos[4108], quienes resolvieron sus conflictos jurídico-penales de forma más ágil[4109].

Atención a víctimas de violencia de género[4110]

Entre el 1 de octubre de 2021 y 30 de septiembre de 2022, iniciamos carpetas de investigación para procurar justicia a 3 mil 55 víctimas de violencia de género[4111], ofreciendo las medidas de atención y protección correspondiente[4112].

4100 https://www.fiscaliatabasco.gob.mx/
4101 https://www.gov.uk/world/organisations/british-embassy-mexico-city.es-419
https://www.fiscaliatabasco.gob.mx/Boletin/Index/24399
https://fb.watch/aWySWOj_JJ/
4102 https://www.fiscaliatabasco.gob.mx/Boletin/Index/24399 y https://fb.watch/aWySWOj_JJ/
4103 Vinculada a la meta 16.a de la Agenda 2030.
4104 https://mx.usembassy.gov/es/
https://www.fiscaliatabasco.gob.mx/Boletin/Index/24760
4105 https://www.fiscaliatabasco.gob.mx/Boletin/Index/24760
4106 Vinculada a la meta 16.a de la Agenda 2030.
4107 https://www.fiscaliatabasco.gob.mx/Contenido/Masc
4108 https://www.facebook.com/164802676883511/posts/5270292659667795/?d=n&mibextid=Bog7XT
4109 Vinculada a las metas 16.a y 16.3 de la Agenda 2030.
4110 https://www.fiscaliatabasco.gob.mx/AtencionVictimas/CombateViolenciaGenero
4111 https://www.facebook.com/164802676883511/posts/5354129837950743/?d=n&mibextid=Bog7XT
https://www.fiscaliatabasco.gob.mx/AtencionVictimas/CombateViolenciaGenero
4112 Vinculada a las metas 5.2 y 16.3 de la Agenda 2030.

Presentación y cumplimiento de órdenes de aprehensión

Entre el 1 de octubre de 2021 y 30 de septiembre de 2022, continuamos con los procesos judiciales, procurando justicia para 1 mil 625 víctimas, en la concesión y cumplimiento de órdenes de aprehensión[4113], como parte de los mandatos dictados por jueces penales, en contra de sujetos imputados del delito[4114].

Atención de servicios periciales

Entre el 1 de octubre de 2021 y 30 de septiembre de 2022, beneficiamos a 71 mil 571 personas[4115], quienes recibieron la atención de los servicios periciales para la investigación científica del delito[4116], impactando en sus carpetas iniciadas[4117].

Laboratorios de Química Forense y Genética

Entre el 1 de octubre de 2021 y 29 de junio de 2022, cumplimos acreditación en el Sistema de Gestión de la Calidad de los laboratorios de Química Forense y Genética[4118], beneficiando a personas que requieren los servicios periciales en los laboratorios[4119].

Jornadas de capacitación a servidores públicos

Entre el 1 de octubre de 2021 y 30 de septiembre de 2022, participamos en las Jornadas de capacitación para 4 mil 596 servidores públicos con diversas temáticas de especialización.

Jornadas de capacitación a servidores públicos		
Tema	**Fecha**	**Beneficiarios**
Derecho humano a la legalidad y seguridad jurídica de los actos de investigación	Octubre 2021	23
Derecho humano a la legalidad y seguridad jurídica en su modalidad de adecuada protección judicial (ejecución de mandatos judiciales)	Octubre 2021	28
Derecho humano a la legalidad y seguridad jurídica en su modalidad de las facultades de las fiscalías del ministerio público para con la policía de investigación	Octubre 2021	30
Derechos humanos a la justicia pronta y expedita y derechos humanos de las victimas al acceso a la justicia y trato digno	Octubre 2021	34
Derecho humano al acceso y procuración de justicia, sistema penal acusatorio y debido proceso	Octubre 2021	60
Derecho humano a la integridad personal del detenido	Octubre 2021	23
Derechos de las víctimas	Octubre 2021	24
Procuración de justicia como derecho humano y el respeto, protección y garantía de los derechos de las víctimas	Octubre 2021	34
EXMIDA[4120]	-	318

4113 https://twitter.com/FGETabasco/status/1485636334689603584
4114 Vinculada a la meta 16.a de la Agenda 2030.
4115 https://www.fiscaliatabasco.gob.mx/Content/descargas/ServicioLinea/Catologoservicios.pdf
4116 https://www.fiscaliatabasco.gob.mx/Contenido/ServiciosLinea
4117 Vinculada a la meta 16.a de la Agenda 2030.
4118 https://www.fiscaliatabasco.gob.mx/Boletin/Index/26318
4119 Vinculada a la meta 16.a de la Agenda 2030.
4120 EXMIDA: Examen de Conocimientos del Sistema Penal Acusatorio para las y los operadores del sistema de justicia.

Jornadas de capacitación a servidores públicos		
Tema	**Fecha**	**Beneficiarios**
Capacitación especializada para policía de investigación	-	2
Curso taller de actualización de actualización para policía de investigación en el SJPAO	Noviembre-Diciembre 2021	25
Informática forense	Noviembre 2021	15
Formación inicial para policía de investigación equivalente	Diciembre 2021	27
Competencias básicas del policía de investigación		40
		40
		34
Derechos humanos, obligaciones de las y los servidores públicos, acceso a la justicia; el respeto, protección y garantía de los derechos humanos de la víctima	17/02/2022	36
Acceso a la justicia como derecho humano, derecho humano a la legalidad y seguridad jurídica en su modalidad de acceso a la justicia	08/02/2022	32
Derecho humano a la justicia pronta y expedita; derechos humanos de las víctimas al acceso a la justicia y trato digno, y curso de actualización en el SJPAO	09/02/2022	33
Derecho humano a la legalidad y seguridad jurídica en su modalidad de adecuada protección judicial (ejecución de mandatos judiciales)	10/02/2022	32
Derecho humano a la libertad personal y sus restricciones	11/02/2022	19
La prestación debida del servicio público	12/02/2022	24
Derechos de las personas indígenas sujetas a un procedimiento penal a ser asistidas por personas intérpretes, traductoras y defensoras que tengan conocimiento de su lengua y cultura	28/02/2022	17
El derecho humano a la libertad personal en su modalidad de: la inmediatez en la puesta a disposición	15/02/2022	28
Derecho humano al acceso y procuración de justicia, SJPAO y debido proceso	16/02/2022	15
Principios y normas de protección de los derechos humanos	18/02/2022	31
Derecho humano a la legalidad y seguridad jurídica en la función investigadora del ministerio público	19/02/2022	28
Análisis y procesamiento del lugar de los hechos	21/02/2022	14
Análisis y procesamiento del lugar de los hechos	28/02/200	13
Sistema para el registro de personas fallecidas no identificadas y no reclamadas	01/03/2022	7
Análisis y procesamiento del lugar de los hechos	07/03/2022	13
Salidas alternas y procedimiento abreviado	07/03/2022	16
	08/03/2022	20
Incorporación de evidencia material	09/03/2022	20
	10/03/2022	16
	11/03/2022	20
Amparo y sistema penal acusatorio	14/03/20222	21
	15/03/2022	15
Derechos y obligaciones de los servidores públicos de la FGET	16/03/2022	13
	17/03/2022	11
	18/03/2022	25
Análisis y procesamiento del lugar de los hechos	22/03/2022	13
Trabajo en equipo	22/03/2022	9
Acondicionamiento físico	22/03/2022	18
Trabajo en equipo	23/03/2022	6
	24/03/2022	14

Jornadas de capacitación a servidores públicos		
Tema	**Fecha**	**Beneficiarios**
Sistema recursivo	28/03/2022	30
Acondicionamiento físico	28/03/2022	18
Sistema recursivo	29/03/2022	22
	30/03/2022	23
Manejo del estrés	31/03/2022	16
	31/03/2022	19
	01/04/2022	17
Ejecución de sanciones	04/04/2022	20
Acondicionamiento físico	04/04/2022	13
Sistema de Justicia Penal para Adolescentes	04/04/2022	13
Ejecución de sanciones	05/04/2022	9
Sistema de Justicia Penal para Adolescentes	06/04/2022	26
Taller de redacción de documentos policiales	06/04/2022	21
Elaboración de informes y dictámenes periciales	07/04/2022	16
Taller de redacción de documentos policiales	07/04/2022	25
Sistema de Justicia Penal para Adolescentes	08/04/2022	14
Taller de redacción de documentos policiales	08/04/2022	22
Protocolo de investigación ministerial, policial y pericial con perspectiva de género para el delito de feminicidio en el Estado	08/04/2022	15
Puesta a disposición	09/04/2022	22
	11/04/2022	25
Elaboración de informes y dictámenes periciales	11/04/2022	11
Puesta a disposición	11/04/2022	31
Elaboración de informes y dictámenes periciales	12/04/2022	6
Protocolo de investigación ministerial, policial y pericial con perspectiva de género para el delito de feminicidio en el Estado	12/04/2022	12
	13/04/2022	12
Individualización de sanciones	18/04/2022	18
	19/04/2022	17
	20/04/2022	23
Delitos en particular	21/04/2022	20
Sistema Penal Acusatorio	25/04/2022	55
Análisis y procesamiento del lugar de los hechos	18/04/2022	12
Derechos lingüísticos y culturales de las personas indígenas en el sistema penal acusatorio	22/04/2022	47
SJPAO	11/05/2022	32
Derecho humano al acceso y procuración de justicia en un plazo razonable y sistema penal acusatorio y debido proceso	02/05/2022	34
El derecho a la legalidad y seguridad jurídica en su modalidad de adecuada protección judicial, justicia pronta y expedita y reparación del daño de la victima	03/05/2022	25
Derecho humano al acceso y procuración de justicia	04/05/2022	30
Derecho humano a la legalidad y seguridad jurídica en su modalidad de adecuada protección (ejecución de mandato)	06/05/2022	10
Derecho a la justicia pronta y expedita ,derecho humano de las víctimas al acceso a la justicia y trato digno y curso de actualización en el sistema acusatorio	09/05/2022	24

Jornadas de capacitación a servidores públicos		
Tema	**Fecha**	**Beneficiarios**
Violación al acceso a la justicia e insuficiencia en la aplicación de políticas públicas en la prevención, atención directas e indirectas de feminicidios y otras violencias	11/05/2022	24
El derecho a la integridad personal de los detenidos	12/05/2022	19
Derecho humano a la legalidad y seguridad jurídica en su modalidad de acceso a la justicia	13/05/2022	19
Formación inicial para peritos (activos)	16/05/20222	30
		30
Criminalística	16/05/20222	30
Informática aplicada	16/05/20222	35
	19/05/20222	35
Dactiloscopia forense	23/05/2022	30
Carpeta de investigación e imputación del delito	23/05/2022	30
Delitos en particular	23/05/2022	30
Inteligencia e investigación criminal	23/05/2022	30
Taller de expresión oral y argumentación jurídica en el sistema de justicia penal	23/05/2022	30
Inteligencia e investigación criminal	23/05/2022	30
UNODC[4121] mesas redondas integración de los mecanismos de coordinación institucional para la investigación de delitos de alto impacto a nivel estatal	16/05/2022	44
Inteligencia e investigación criminal	26/05/2022	30
Taller de expresión oral y argumentación jurídica en el sistema de justicia penal	23/05/2022	30
Sistema de justicia penal desde la perspectiva del policía de investigación	30/05/2022	40
Taller de litigación argumentativa en audiencias previas a juicio	30/05/2022	30
Taller de estrategia de argumentación	06/06/2022	30
Taller de litigación en juicio	06/06/2022	20
Interrogatorio y contrainterrogatorio	14/06/2022	20
Equidad y genero	13/06/2022	35
Vinculación entre el ministerio público, policía de investigación y perito	13/06/2022	30
Genética forense	13/06/2022	30
Equidad y genero	16/06/2022	35
La prueba en el sistema de justicia penal	20/06/2022	30
Lingüística fonética y acústica forense	20/06/2022	20
Acondicionamiento físico y defensa personal	20/06/2022	30
Análisis forense de audio	27/06/2022	15
Actos de investigación criminal	27/06/2022	30
Evidencia digital (audio y video)	04/07/2022	30
Avalúo forense	04/07/2022	20
La investigación del delito desde la perspectiva de coordinación entre ministerio público, policías y servicios periciales	04/07/2022	30
Ética y desarrollo humano	11/07/2022	30
	11/07/2022	30
Actos de investigación criminal	11/07/2022	30
Aplicación del análisis de información en la investigación criminal	11/07/2022	10

4121 https://www.unodc.org/mexicoandcentralamerica/es/index.html

Jornadas de capacitación a servidores públicos		
Tema	**Fecha**	**Beneficiarios**
La investigación del delito desde la perspectiva de coordinación entre ministerio público, policías y servicios periciales	18/07/2022	30
Protocolo de Estambul[4122]	18/07/2022	30
Aplicación del análisis de información en la investigación criminal	18/07/2022	10
Sistema recursivo	25/07/2022	30
Curso taller abuso sexual infantil con el uso de muñeco anatómico	25/07/2022	20
Atención a víctimas	25/07/2022	30
Aplicación del análisis de información en la investigación criminal	25/07/2022	10
Teoría del caso	28/07/2022	20
Jurisprudencia y declaratoria general de inconstitucionalidad	01/08/2022	30
Sistema de identificación humana	01/08/2022	15
Atención a víctimas	01/08/2022	30
Derecho a la legalidad y seguridad jurídica; el interés superior de menor como víctima en procedimiento penal	01/08/2022	23
Derecho humano a la legalidad y seguridad jurídica; sistema jurídico, sistema de justicia penal acusatorio y debido proceso	01/08/2022	23
Derecho humano a la legalidad y seguridad jurídica	01/08/2022	23
Derecho humano a la no discriminación por razones de género	01/08/2022	23
Derecho humano con perspectiva de género y atención a víctimas del delito	01/08/2022	23
Aplicación del análisis de información en la investigación criminal	01/08/2022	10
Derecho humano a la legalidad y seguridad jurídica, sistema de justicia penal acusatorio y debido proceso, medidas de protección para la vida y seguridad personal de las víctimas	02/08/2022	17
Derecho humano a la legalidad y seguridad jurídica, en sistema penal acusatorio	02/08/2022	19
Debido proceso, aseguramiento y devolución de bienes asegurados	02/08/2022	19
Derecho humano a la legalidad y seguridad jurídica en su modalidad de adecuada protección judicial ejecución de mandatos judiciales	02/08/2022	19
Derecho humano a la legalidad y seguridad, sistema penal acusatorio	02/08/2022	19
El derecho humano a la legalidad y seguridad en su modalidad de adecuada protección judicial (ejecución de mandatos judiciales)	03/08/2022	32
Jurisprudencia y declaratoria general de inconstitucionalidad	04/08/2022	30
Obligaciones de los servidores públicos: asistencia jurídica e información sobre el desarrollo del procedimiento	04/08/2022	16
Obligaciones de los servidores públicos: tutela judicial efectiva, perspectiva de los derechos humanos en la función pública	04/08/2022	16
Acceso a la justicia como derecho humano	05/08/2022	24
El derecho humano a la salud de las personas detenidas	06/08/2022	18
Taller etapa inicial	08/08/2022	20
Técnica forense de laboratorio	08/08/2022	10
Derechos humanos y la actuación del policía de investigación	08/08/2022	30
Aplicación del análisis de información en la investigación criminal	08/08/2022	7
Taller de teoría del delito	11/08/2022	20
Interrogatorio y contrainterrogatorio	11/08/2022	30

4122 Protocolo de Estambul: Manual para la investigación y documentación eficaces de la tortura y otros tratos o penas crueles, inhumanos o degradantes. https://www.ohchr.org/sites/default/files/documents/publications/training8rev1sp.pdf

Jornadas de capacitación a servidores públicos		
Tema	**Fecha**	**Beneficiarios**
Taller de etapa intermedia	15/08/2022	20
Delitos en particular	15/08/2022	30
Equidad y género	15/08/2022	30
Taller de actos de investigación	15/08/2022	30
Equidad y género	18/08/2022	30
Sistema integral de justicia para adolescentes	22/08/2022	30
Protocolos nacionales de actuación y guía nacional de actuación	22/08/2022	31
	22/08/2022	30
Aplicación del análisis de información en la investigación criminal	22/08/2022	2
Atención a víctimas y grupos vulnerables	29/08/2022	30
Justicia cívica	29/08/2022	30
Aplicación del análisis de información en la investigación criminal	29/08/2022	2
Competencias básicas	05/09/2022	7
Justicia cívica	07/09/2022	30
Evaluación de competencias básicas	10/09/2022	7
Diplomado de Juicios orales	19/09/2022	20
	19/09/2022	20
Justicia cívica	19/09/2022	30
Diplomado de Juicios orales	19/09/2022	30
Sobre violaciones graves a derecho a la democracia y al derecho a la protesta social, al derecho de reunión y al derecho de asociación entre otras cometidas por el estado entre 1957-1965	19/09/2022	38
Derecho al acceso y procuración de justicia en un plazo razonable	19/09/2022	24
Aplicación del análisis de información en la investigación criminal	19/09/2022	2
Derecho al acceso y procuración de justicia en un plazo razonable	20/09/2022	20
Derecho humano a la legalidad y seguridad jurídica. Sistema penal acusatorio y debido proceso.	21/09/2022	12
Derecho humano a la legalidad y seguridad jurídica en su modalidad de realizar diligencias necesarias para esclarecer los hechos	22/09/2022	9
Derecho humano a la legalidad y seguridad en su modalidad de debida integración de la carpeta	22/09/2022	9
Derecho humano y atención a víctimas del delito	23/09/2022	20
El derecho humano a la legalidad y seguridad jurídica en su modalidad de adecuada protección judicial (emisión de medidas de protección) a víctimas considerados como adulto mayor quienes se encuentran en situación de vulnerabilidad	24/09/2022	20
Acceso a la justicia: respeto, protección y garantía de los derechos humanos de las víctimas.	26/09/2022	23
Aplicación del análisis de información en la investigación criminal	26/09/2022	2
Criminalística y Criminología	28/09/2022	30
	Total	**4,596**

Fuente: FGET

Reclutamiento de personal

Entre el 1 de enero y 30 de septiembre de 2022, trabajamos en el proceso de reclutamiento de personal[4123] de 219 aspirantes para Fiscal del Ministerio Público, peritos y policías de investigación[4124]. De los cuales, 27 aspirantes aprobaron el examen de evaluación de control y confianza y actualmente se encuentran preparándose en el curso de formación inicial, por lo que quienes aprueben formarán parte de la FGET.

Reclutamiento de personal		
Puesto de trabajo	**Número de aspirantes**	**Aspirantes que aprobaron examen de evaluación de control y confianza**
Fiscal del Ministerio Público	80	11
Peritos	56	10
Policías de investigación	83	6
Total	**219**	**27**

Fuente: FGET

Delito de feminicidio

Entre el 15 de marzo y 30 de septiembre de 2022, implementamos el modelo especializado de plan de investigación con integración de protocolos de perspectiva de género enfocado al delito de feminicidio[4125], procurando justicia en 13 carpetas de investigación iniciadas en el año 2022, relacionadas con víctimas del delito de feminicidio[4126].

Colaboración con fiscalías y SEMAR[4127]

El 24 de marzo de 2022, firmamos en conjunto con las Fiscalías de Chiapas[4128], Oaxaca[4129] y la SEMAR[4130], convenio de colaboración interinstitucional con el objetivo de fortalecer las labores de procuración de justicia en el Corredor Interoceánico del Istmo de Tehuantepec[4131].

Escuela de la FGET

El 22 de abril de 2022, llevamos a cabo, a través de la Escuela de la FGET[4132], curso colaborativo de actualización de “Derechos Lingüísticos y Culturales de las Personas Indígenas en el Sistema Penal Acusatorio”, en coordinación con la CNDH[4133], FGEO[4134] y FGJET[4135], para beneficio de 50 servidores públicos.

4123 https://www.fiscaliatabasco.gob.mx/Boletin/Index/25173
4124 Vinculada a la meta 16.a de la Agenda 2030.
4125 https://www.fiscaliatabasco.gob.mx/Boletin/Index/26819
4126 Vinculada a la meta 16.a de la Agenda 2030.
4127 https://www.gob.mx/semar
4128 https://www.fge.chiapas.gob.mx/
4129 https://fge.oaxaca.gob.mx/
4130 https://www.fiscaliatabasco.gob.mx/Boletin/Index/25392
4131 Vinculada a la meta 16.a de la Agenda 2030.
4132 https://www.fiscaliatabasco.gob.mx/
4133 http://www.cndh.org.mx/
4134 https://fge.oaxaca.gob.mx/
4135 https://www.fgjtam.gob.mx/

Jornadas "Mi Lugar Seguro contra la Violencia"

Entre el 9 de mayo y 30 de septiembre de 2022, organizamos las Jornadas preventivas "Mi Lugar Seguro contra la Violencia"[4136], para 3 mil 387 alumnos y docentes de plantes de Cárdenas, Centro, Comalcalco, Cunduacán, Macuspana y Paraíso, con la finalidad de identificar los factores generadores de violencia en su entorno y conocer los canales de atención a víctimas potenciales[4137].

Jornadas "Mi Lugar Seguro contra la Violencia"			
Fecha	**Plantel**	**Municipio**	**Beneficiarios**
09/05/2022	TBC número 4	Centro	90
	Colegio Celestín Freinet	Comalcalco	55
10/05/2022	Escuela Primaria Miguel Hidalgo	Cárdenas	60
13/05/2022	Colegio Americano[4138]	Centro	60
17/05/2022	ITSCe[4139]	Centla	120
18/05/2022	COBATAB[4140] plantel 50	Paraíso	55
18/05/2022 19/05/2022	COBATAB plantel 24	Centro	94
19/05/2022	UAG campus Tabasco[4141], nivel Licenciatura	Centro	140
20/05/2022	COBATAB plantel 24	Centro	52
23/05/2022	CLAT[4142]	Centro	63
24/05/2022	COBATAB plantel 14	Jalpa de Méndez	58
25/05/2022	HG de Escárcega Dr. Janell Romero Aguilar, Conferencia virtual	Escárcega, Campeche	55
25/05/2022	ISTC[4143]	Comalcalco	80
27/05/2022	CONALEP	Cárdenas	45
30/05/2022	CLAT	Centro	55
31/05/2022	Escuela Secundaria General Miguel Hidalgo	Cárdenas	48
01/06/2022	TBC plantel 28	Jonuta	45
01/06/2022 02/06/2022	DACSyH[4144] de la UJAT[4145]	Centro	60
03/06/2022	CECyTE[4146] plantel 21	Comalcalco	140
06/06/2022	CECyTE plantel 9	Comalcalco	60
06/06/2022 07/06/2022	Escuela Secundaria Técnica plantel 31	Paraíso	320
08/06/2022	Escuela Secundaria General Miguel Hidalgo	Cárdenas	45

4136 https://twitter.com/FGETabasco/status/1529114999981060096
4137 Vinculada a la meta 16.1 de la Agenda 2030.
4138 https://www.cat.edu.mx/
4139 http://www.centla.tecnm.mx/
4140 https://www.cobatab.edu.mx/
4141 https://www.uag.mx/es/licenciaturas-tabasco/
4142 https://www.facebook.com/soy.clat/
4143 https://www.itsc.edu.mx/
4144 https://www.ujat.mx/dacsyh
4145 https://www.ujat.mx/
4146 http://www.cecytab.edu.mx/

Jornadas "Mi Lugar Seguro contra la Violencia"			
Fecha	**Plantel**	**Municipio**	**Beneficiarios**
10/06/2022	Escuela Secundaria Técnica plantel 25	Cunduacán	200
14/06/2022	Escuela Secundaria Técnica plantel 36 carretera La Isla	Centro	45
15/06/2022	Escuela Secundaria Eligio N. Granados[4147]	Centro	52
16/06/2022	ITSC[4148]	Comalcalco	185
20/06/2022	Escuela Secundaria Federal plantel 2 Ignacio Manuel Altamirano	Centro	122
	Escuela Secundaria Técnica plantel 36 carretera La Isla	Centro	43
21/06/2022	Escuela Secundaria Federal plantel 3 Alfonso Caparroso Santamaría	Centro	120
22/06/2022	Escuela Secundaria Eligio N. Granados	Centro	48
24/06/2022	Escuela Primaria Virginia Pérez Gil	Centro	38
28/06/2022	Escuela Secundaria Técnica plantel 36 carretera La Isla	Centro	38
30/06/2022	Escuela Secundaria Federal plantel 7	Centro	48
07/07/2022	Jardín de Niños Bicentenario	Centro	32
15/07/2022	Escuela Secundaria Estatal Ignacio Allende, villa Ignacio Allende	Centla	79
22/07/2022	Escuela Secundaria Centro Educativo Integral plantel 1	Centro	200
25/07/2022	Escuela Secundaria Técnica plantel 19, Ciudad Pemex	Macuspana	80
19/09/2022	UJAT[4149]	Centro	90
22/09/2022	Primaria Urbana Estatal Lic. Benito Juárez	Paraíso	67
27/09/2022	Jardín de Niños María de la Paz Sánchez Olán, en Pueblo Nuevo	Cárdenas	80
30/09/2022	Universidad de Macuspana	Macuspana	20
		Total	**3,387**

Fuente: FGET

Violencia política contra las mujeres en razón de género

El 24 de junio de 2022, establecimos relación[4150] con el IEPCT[4151], para la prevención, atención y seguimiento de los casos de violencia política contra las mujeres en razón de género, con el objetivo de fomentar y difundir la cultura de la denuncia[4152].

Capacitación a peritos

El 1 de septiembre de 2022, realizamos capacitación a 29 peritos[4153] para la elaboración de dictámenes con enfoque en derechos humanos de la niñez[4154].

Logros en la Físcalía Anticorrupción

Fueron analizadas las Fiscalías Anticorrupción en el país, a partir de 64 variables integradas en cinco ejes, registrando en Tabasco, incrementos en recursos, capital humano, procesos y

4147 https://www.facebook.com/secundariaeligio
4148 https://www.itsc.edu.mx/
4149 https://www.ujat.mx/
4150 https://www.fiscaliatabasco.gob.mx/Boletin/Index/26296
4151 http://iepct.mx/
4152 Vinculada a las metas 5.2 y 5.5 de la Agenda 2030.
4153 https://www.fiscaliatabasco.gob.mx/Boletin/Index/26814
4154 Vinculada a la meta 16.2 de la Agenda 2030.

resultados[4155]; destacando los siguientes logros y avances[4156]:

- 100% en el porcentaje de investigaciones vinculadas a proceso por investigaciones judicializadas[4157], estando junto a Coahuila y Sonora,
- Avance en el marco jurídico, apareciendo junto a Querétaro como las únicas entidades que lograron avance.

4155 https://www.fiscaliatabasco.gob.mx/Content/UploadImages/3adLeSdd.jpeg
4156 https://www.fiscaliatabasco.gob.mx/Boletin/Index/27102?fbclid=IwAR0yZAPq68F31YAWZVcprW3JNJe_n2bQpxxC5kU6rBkViY4hHeoaY4iVTbc
4157 https://www.fiscaliatabasco.gob.mx/Content/UploadImages/woOqPz6c.jpeg

Instituto de Tabasqueño de Transparencia y Acceso a la Información Pública (ITAIP)[4158]

Gestión de conocimiento

Entre el 1 de octubre de 2021 y 30 de septiembre de 2022, impartimos acciones formativas a los sujetos obligados[4159]:

Acciones de capacitación		
No. de capacitaciones impartidas	**Nombre de la asesoría/capacitación**	**Beneficiarios**
33	SIPOT[4160], SISAI, SICOM	1,234
31	Sistemas de Operación de la PNT[4161]	687
14	Transparencia y acceso a la información pública, elementos y herramientas para el desarrollo de su ejercicio de rendición de cuentas y el cumplimiento de sus obligaciones de transparencia[4162]	364
16	¿Qué son los datos personales? ¿Por qué es importante protegerlos? y las disposiciones generales de la Ley de Protección de Datos Personales en Posesión de Sujetos Obligados del Estado de Tabasco	330
8	Archivos y Gestión Documental: principales procesos para gestionar documentos y los sistemas, métodos e instrumentos de uso cotidiano en los archivos	215
4	Taller Gobierno Abierto y Transparencia Proactiva	56
	Total	**2,886**

Fuente: ITAIP

PAV 2022

Entre el 1 de octubre de 2021 y 30 de septiembre de 2022, elaboramos y aprobamos el PAV 2022, en beneficio de los solicitantes de información y sujetos obligados[4163].

Dictámenes de verificación

Entre el 1 de octubre de 2021 y 30 de septiembre de 2022, elaboramos 67 dictámenes de verificación, cédulas de notificación y razonamientos de cédula, correspondientes a los sujetos obligados establecidos en el PAV 2021, correspondientes al primer, segundo y tercer trimestre 2021 (Artículo 81, fracción III, D2 de la LTAIPET[4164])[4165].

4158 http://www.itaip.org.mx/
4159 https://twitter.com/itaiptabasco/status/1537202999348670464?s=24&t=Tnh8mKU3_-UeagjVwniGeA
https://twitter.com/itaiptabasco/status/1546552415461179399?s=24&t=Tnh8mKU3_-UeagjVwniGeA
https://twitter.com/itaiptabasco/status/1536518467154636800?s=24&t=Tnh8mKU3_-UeagjVwniGeA
https://twitter.com/itaiptabasco/status/1542900846576381952?s=24&t=Tnh8mKU3_-UeagjVwniGeA
https://fb.watch/cjUJbkMiAe/
Vinculada a la meta 16.10 de la Agenda 2030.
4160 https://www.gob.mx/sesna/documentos/sistema-de-portales-de-obligaciones-de-transparencia-sipot
4161 https://consultapublicamx.plataformadetransparencia.org.mx/vut-web/faces/view/consultaPublica.xhtml#inicio
https://twitter.com/itaiptabasco/status/1546552415461179399?s=24&t=Tnh8mKU3_-UeagjVwniGeA
4162 https://twitter.com/itaiptabasco/status/1537202999348670464?s=24&t=Tnh8mKU3_-UeagjVwniGeA
4163 http://www.itaip.org.mx/index.php?option=com_content&view=article&id=257&Itemid=181
Vinculada a la meta 16.10 de la Agenda 2030.
4164 https://tabasco.gob.mx/leyes/descargar/0/469
4165 https://tinyurl.com/y96odoyy
|https://tinyurl.com/2bl336hy
Vinculada a la meta 16.10 de la Agenda 2030.

Acuerdos de cumplimiento

Entre el 1 de octubre de 2021 y 30 de septiembre de 2022, revisamos y elaboramos 41 acuerdos de cumplimiento de los sujetos obligados verificados, de acuerdo al PAV 2021. (Artículo 81, fracción III, D2 de la LTAIPET[4166])[4167].

Verificaciones oficiosas

Entre el 1 de octubre de 2021 y 30 de septiembre de 2022, elaboramos 72 verificaciones oficiosas, de acuerdo al PAV 2021[4168].

Reportes de verificación

Entre el 1 de octubre de 2021 y 30 de septiembre de 2022, elaboramos 82 reportes de verificación por denuncia, en beneficio de los solicitantes de información y los sujetos obligados[4169].

Porcentajes de cumplimiento

Entre el 1 de octubre de 2021 y 30 de septiembre de 2022, elaboramos reporte de porcentajes de cumplimiento por su carga de información en la PNT[4170] de 129 sujetos obligados[4171].

Diagnóstico de Órganos Garantes

Entre el 1 de octubre y 31 de diciembre de 2021, realizamos el cuestionario diagnóstico de órganos garantes de la Región Sureste, con el objetivo de contar con un documento que integre las características de los mismos[4172].

Estándar de Competencia

A propuesta del Coordinador de la Región Sureste del SNT[4173], el 19 de noviembre de 2021 fue aprobado el Estándar de Competencia "Verificación del cumplimiento de las obligaciones de transparencia en la dimensión portales"[4174] y publicado en el DOF el 15 de diciembre de 2021.

Diplomado de actualización en transparencia

Entre el 28 de septiembre de 2021 y 18 de diciembre de 2022, en coordinación con la UJAT[4175],

4166 https://tabasco.gob.mx/leyes/descargar/0/469
4167 https://tinyurl.com/y96odoyy
http://www.itaip.org.mx/mverificacion/
https://tinyurl.com/2bl336hy
Vinculada a la meta 16.10 de la Agenda 2030.
4168 https://tinyurl.com/yc6w7coh
https://tinyurl.com/2d9afhak
Vinculada a la meta 16.10 de la Agenda 2030.
4169 Vinculada a la meta 16.10 de la Agenda 2030.
4170 https://consultapublicamx.plataformadetransparencia.org.mx/vut-web/faces/view/consultaPublica.xhtml#inicio
4171 http://www.itaip.org.mx/mverificacion/
Vinculada a la meta 16.10 de la Agenda 2030.
4172 https://www.youtube.com/watch?v=e9Sa7P3dryI
4173 https://snt.org.mx/
4174 https://www.conocer.gob.mx/contenido/publicaciones_dof/2021/EC1428.pdf
4175 https://www.ujat.mx/

realizamos el Diplomado de Actualización "Transparencia para la vida democrática: Rendición de cuentas, protección de datos personales y gestión documental", con una duración de 120 horas y 49 participantes[4176].

Resoluciones de recursos de revisión

Entre el 1 de octubre de 2021 y 30 de septiembre de 2022, fueron interpuestos 1 mil 268 recursos de revisión en contra de las respuestas otorgadas por 112 sujetos obligados; en el mismo período, el Pleno del ITAIP ha emitido 585 resoluciones para garantizar el derecho de acceso a la información[4177].

Solicitudes de información

Entre el 1 de octubre de 2021 y 30 de septiembre de 2022, 122 sujetos obligados recibieron 15 mil 931 solicitudes de acceso a la información y protección de datos personales[4178].

Formación del personal

El 23 de junio de 2022, como parte de las acciones de formación complementaria a nuestro personal, dimos inicio a capacitaciones con perspectiva de género y derechos humanos, teniendo como invitado al IEM[4179], que desarrolló el tema "Formación Inicial en Materia de Género", participando 20 servidores públicos del ITAIP[4180].

Jornadas por la Transparencia Tabasco

Entre el 22 y 23 de septiembre de 2022, llevamos a cabo las Jornadas por la Transparencia Tabasco, en la que participaron comisionados del INAI[4181], de la Región Sureste del SNT, Rectores y representantes de 10 universidades del país, incluida la UJAT[4182], así como autoridades estatales y municipales, abordando los temas:

4176 https://twitter.com/itaiptabasco/status/1433103104212410371?s=20&t=RXxzLT1jBAa35BkgE-0hiw
https://twitter.com/itaiptabasco/status/1541850718449143808?s=24&t=1A29judEJqz4t9Io1-djnQ
https://twitter.com/itaiptabasco/status/1512475366589448192?s=20&t=RXxzLT1jBAa35BkgE-0hiw
https://fb.watch/cjUJbkMiAe/

4177 https://www.plataformadetransparencia.org.mx/
http://www.itaip.org.mx/pot/2022/20221761646236263.pdf
http://www.itaip.org.mx/pot/2022/20221761646236253.pdf
http://www.itaip.org.mx/pot/2022/20221761646236261.pdf
http://www.itaip.org.mx/pot/2022/20221761646236256.pdf
http://www.itaip.org.mx/pot/2022/20221761646256072.pdf
http://www.itaip.org.mx/pot/2022/20221761647280498.pdf
http://www.itaip.org.mx/pot/2022/20221761647280498.pdf
http://www.itaip.org.mx/pot/2022/20221761647280500.pdf
http://www.itaip.org.mx/pot/2022/20221761647280500.pdf
http://www.itaip.org.mx/pot/2022/20221761649087692.pdf
http://www.itaip.org.mx/pot/2022/20221761649087709.pdf
http://www.itaip.org.mx/pot/2022/20221761657741948.pdf

4178 http://www.itaip.org.mx/pot/2022/20221761657741948.pdf
Vinculada a la meta 16.10 de la Agenda 2030.

4179 https://tabasco.gob.mx/iem

4180 https://twitter.com/itaiptabasco/status/1541850718449143808?s=24&t=1A29judEJqz4t9Io1-djnQ
Vinculada a la meta 16.10 de la Agenda 2030.

4181 https://home.inai.org.mx/

4182 https://www.ujat.mx/

Jornadas por la Transparencia Tabasco	
Tema	**Beneficiarios**
Evolución del marco normativo en materia de gestión documental y administración de archivos en México	171 participantes
Presentación de las Guías para el Ejercicio del Derecho de acceso a la Información Pública y Protección de Datos Personales	326 participantes
Semanas Universitarias por la Transparencia	483 participantes
Socialización de la Plataforma Nacional de Transparencia	404 participantes

Fuente: ITAIP

Instituto Electoral y de Participación Ciudadana de Tabasco (IEPCT)[4183]

Participación en la democracia

Entre el 1 de octubre de 2021 y 30 de septiembre de 2022, impartimos conferencias difundiendo la participación e igualdad de las mujeres en la democracia, así como el acceso a una vida libre de violencia[4184].

Participación en la democracia			
Fecha	**Denominación**	**Beneficiarios**	**Hipervínculo**
01/10/2021	Conferencia paridad y acciones afirmativas en el proceso electoral 2020-2021	167	https://www.facebook.com/iepctabasco/videos/386045932975808
25/10/2021	Reflexiones, avances y resoluciones de los casos de violencia política contra las mujeres en razón de género durante el proceso electoral local ordinario 2020-2021 de Tabasco	509	https://www.facebook.com/iepctabasco/videos/410519820683869
09/11/2021	Conferencia cultura política y participación ciudadana	324	https://www.facebook.com/iepctabasco/videos/435135651463916
24/11/2021	Experiencias sobre violencia política contra las mujeres elecciones 2020-2021[4185]	487	https://www.facebook.com/iepctabasco/videos/955372151730477
29/11/2021	Violencias no visibilizadas mujeres afromexicanas[4186]	270	https://www.facebook.com/iepctabasco/videos/587161345698127
01/12/2021	Conferencia Nuevas masculinidades para reducir la violencia	415	https://www.facebook.com/iepctabasco/videos/436541261423646
02/12/2021	Taller Prevención y mecanismos de atención de la violencia política contra las mujeres en razón de género	212	https://www.facebook.com/iepctabasco/videos/1036446597147755
06/12/2021	Conferencia Estrategias psicoemocionales para enfrentar la violencia política contra las mujeres en razón de género	277	https://www.facebook.com/iepctabasco/videos/957913358267742
07/12/2021	Conferencia LGAMVLV[4187]	165	https://www.facebook.com/iepctabasco/videos/624448888754956
08/12/2021	Presentación del libro: Los riesgos de la democracia paritaria[4188]	205	https://www.facebook.com/iepctabasco/videos/274825661285102
09/12/2021	Desafíos en la persecución, investigación y prevención de los delitos en materia de violencia política contra las mujeres en razón de género	254	https://www.facebook.com/iepctabasco/videos/728980841398477

4183 http://iepct.mx/
4184 Vinculada a las metas 5.5 y 10.2 de la Agenda 2030.
4185 Invirtiéndose 16 mil 769 pesos.
4186 Invirtiéndose 2 mil 88 pesos.
4187 https://www.diputados.gob.mx/LeyesBiblio/pdf/LGAMVLV.pdf
4188 Invirtiéndose 3 mil 726 pesos.

Participación en la democracia			
Fecha	**Denominación**	**Beneficiarios**	**Hipervínculo**
10/12/2021	Conferencia Derechos humanos en las democracias contemporáneas	495	https://www.facebook.com/iepctabasco/videos/1316773038793517
25/01/2022	Conferencia Ecos del asalto al Capitolio de Estados Unidos de América, sus repercusiones en países democráticos	380	https://www.youtube.com/watch?v=rwpbjjf1q7Q https://www.facebook.com/iepctabasco/photos/a.730150153672945/4911054675582451/
02/02/2022	Conferencia Denuncias y quejas en materia electoral[4189]	740	https://www.youtube.com/watch?v=pMw7Ho74hfg https://www.facebook.com/iepctabasco/videos/1270080896810307/
18/02/2022	Conversatorio Violencia política contra la mujer en razón de género	25[4190]	https://www.youtube.com/watch?v=3A-V-muoXK0
18/02/2022	Conferencia Transparencia y rendición de cuentas en los órganos electorales[4191]	576	https://www.youtube.com/watch?v=ppEky6SIl6I
21/02/2022	Conferencia Derechos político electorales de las personas indígenas y afromexicanas	219	https://www.youtube.com/watch?v=KW1MwkKQa-s https://www.facebook.com/watch/?v=351727623491658
23/02/2022	Conferencia Hacia la digitalización electoral	451	https://www.youtube.com/watch?v=gUlfJmMVZec https://www.facebook.com/watch/?v=508371720794929
24/02/2022	Conferencia Democracia y comunicación política[4192]	399	https://www.youtube.com/watch?v=qXXmc8_f8ZQ https://www.facebook.com/watch/?v=503699444496597
25/02/2022	Conferencia Medidas de protección hacia las mujeres trabajadoras	269	https://www.youtube.com/watch?v=65sCv-A8Nmo https://www.facebook.com/watch/?v=1431233250607051
28/02/2022	Conferencia Mitos de la representación proporcional[4193]	331	https://www.youtube.com/watch?v=is3U2CbuIEI https://www.facebook.com/watch/?v=382295167066961
03/03/2022	Conferencia ¿Cómo visibilizar la violencia política contra la mujer en razón de género?	58[4194]	https://www.youtube.com/watch?v=_zyW7Jv816E
08/03/2022	Foro Día internacional de la mujer[4195]	498	https://www.youtube.com/watch?v=zaujaGKo8c8 https://www.facebook.com/watch/?v=969719210572071
09/03/2022	Capacitación sobre violencia política contra la mujer en razón de género	19[4196]	https://www.youtube.com/watch?v=_obFAFGWmhA
10/03/2022	Conferencia Participación política de la mujer en México y el mundo	403	https://www.youtube.com/watch?v=P1LTLIXX0Z8 https://www.facebook.com/watch/?v=676111006913183

4189 Invirtiéndose 7 mil 732.
4190 Dirigido al Instituto Universitario Esparta.
4191 Invirtiéndose 6 mil 650 pesos.
4192 Invirtiéndose18 mil 252 pesos.
4193 Invirtiéndose 10 mil 711 pesos.
4194 Beneficiarios del MIP.
4195 Invirtiéndose 5 mil 750 pesos.
4196 Beneficiarios de la Zona Escolar número 48 del nivel preescolar.

Participación en la democracia			
Fecha	**Denominación**	**Beneficiarios**	**Hipervínculo**
15/03/2022	Coloquio Violencia de género en contextos políticos	93[4197]	https://www.youtube.com/watch?v=tgi-080ipEM
17/03/2022	Capacitación sobre violencia política contra la mujer en razón de género	15[4198]	https://www.youtube.com/watch?v=G-y1hXG-JXQ
18/03/2022	Presentación de la red de mujeres electas AMCEE Tabasco[4199]	494	https://www.facebook.com/watch/?v=2529155997216200 https://www.youtube.com/watch?v=cPuXpU5SLvg
31/03/2022	Presentación de la red ciudadana de difusión y promoción de la cultura democrática[4200] del IEPCT[4201]	285	https://www.youtube.com/watch?v=SMYpWFdlJq8 https://www.facebook.com/watch/?v=995496518071903
06/04/2022	Conferencia Calidad de la Democracia y Representación Política	269	https://www.youtube.com/watch?v=Ndz0jgOoRvI https://www.facebook.com/watch/?v=677374546858773
07/04/2022	Presentación del programa Política para la niñez y firma del convenio de colaboración en materia de cultura cívica	305	https://www.youtube.com/watch?v=U2MdpxNF7zU https://www.facebook.com/watch/?v=1163056574440513
20/04/2022	Foro de reflexión del ejercicio de revocación de mandato	313	https://www.youtube.com/watch?v=lkdpo4x6oxc https://www.facebook.com/watch/?v=1605187843190646
27/04/2022	Conferencia Democracia y desigualdad social[4202]	245	https://www.youtube.com/watch?v=MtIBNbhkuo8 https://www.facebook.com/watch/?v=261655686112279
28/04/2022	17 Congreso de las niñas y niños legisladores[4203]	402	https://www.youtube.com/watch?v=exF0Fel6Jgs https://www.youtube.com/watch?v=9Dvo0JPF8dU https://www.facebook.com/watch/?v=330433825848541
29/04/2022	Conferencia Evolución del modelo electoral	398	https://www.youtube.com/watch?v=gooLJ-BlQS0 https://www.facebook.com/watch/?v=530060358713867
03/05/2022	Conferencia Violencia política contra las mujeres en razón de género en medios de comunicación y redes sociales	453	https://www.facebook.com/watch/?v=764623111585315 https://www.youtube.com/watch?v=DfmfbAcwSuc
18/05/2022	Conferencia Implicaciones de la digitalización electoral	608	https://www.youtube.com/watch?v=P9L1ckdpLOw https://www.facebook.com/watch/?v=1136854260222580
27/05/2022	Conferencia ¿De qué va la 3 de 3 contra la violencia hacia las mujeres y los tribunales de justicia?[4204]	351	https://www.youtube.com/watch?v=K1NKhjClROc https://www.facebook.com/watch/?v=349942580561187
31/05/2022	Conferencia La observación electoral para construir confianza. Una aproximación internacional	345	https://www.youtube.com/watch?v=NNi4_I1J1V0 https://www.facebook.com/watch/?v=382460870566847

4197 Beneficiarios de Tacotalpa.
4198 Beneficiarios de la Zona Escolar número 48 del nivel preescolar.
4199 http://iepct.mx/rednacionalamcee/tabasco/
4200 Invirtiéndose 236 mil 62 pesos.
4201 http://iepct.mx/
4202 Invirtiéndose 33 mil 252 pesos.
4203 Invirtiéndose 74 mil 915 pesos.
4204 Invirtiéndose 5 mil 738 pesos.

Participación en la democracia			
Fecha	**Denominación**	**Beneficiarios**	**Hipervínculo**
24/06/2022	Charla Ciber delitos, violencia digital y de género[4205]	620	https://www.youtube.com/watch?v=MYHuMYCZ0tY https://www.facebook.com/watch/?v=418693276800543
28/06/2022	Conferencia Integridad electoral en México ¿Cómo vamos?	250	https://www.youtube.com/watch?v=87qr8SB8qYI https://www.facebook.com/watch/?v=718529729201089
30/06/2022	Conferencia Sin mujeres no hay democracia[4206]	231	https://www.youtube.com/watch?v=a8RwJqFoZQM https://www.facebook.com/watch/?v=5673290299361489
01/07/2022	Conferencia de Paridad[4207] cuantitativa a la paridad simbólica	73	https://www.youtube.com/watch?v=i1zatULaqew&t=26s
15/07/2022	Conferencia Atributo a la democracia[4208]	237 [4209]	https://www.youtube.com/watch?v=f38zGJKUhZM
12/09/2022	Conferencia Construcción de la democracia en América Latina[4210]	289	https://www.youtube.com/watch?v=GNIPdgR9-KU&list=PLjrOqTP-mtMdRdx3tbQvwLBgTo0iI7MW8&index=3
12/09/2022	Panel Elecciones en América Latina, realidades y retos[4211]	146	https://www.youtube.com/watch?v=2Kgg7v6Hlz4&list=PLjrOqTP-mtMdRdx3tbQvwLBgTo0iI7MW8&index=3
12/09/2022	Conferencia Estado de la democracia en el mundo y América Latina	27	https://www.youtube.com/watch?v=U-eABupK9nw&list=PLjrOqTP-mtMdRdx3tbQvwLBgTo0iI7MW8&index=4
12/09/2022	Panel Participación democrática de las personas de pueblos y comunidades indígenas en América Latina[4212]	190	https://www.youtube.com/watch?v=CnqXQAwqM3Y&list=PLjrOqTP-mtMdRdx3tbQvwLBgTo0iI7MW8&index=5
13/09/2022	Conferencia Instituciones Electorales en América Latina	132	https://www.youtube.com/watch?v=LoWlJzDjqnY&list=PLjrOqTP-mtMdRdx3tbQvwLBgTo0iI7MW8&index=7
13/09/2022	Conferencia Democracia y paridad de género	184	https://www.youtube.com/watch?v=4dB5whLcv-o&list=PLjrOqTP-mtMdRdx3tbQvwLBgTo0iI7MW8&index=8
13/09/2022	Panel Construcción de la ciudadanía en América Latina[4213]	48	https://www.youtube.com/watch?v=Gcn0R3kATis&list=PLjrOqTP-mtMdRdx3tbQvwLBgTo0iI7MW8&index=9
13/09/2022	Conferencia Redes sociales y procedimiento especial sancionador	86	https://www.youtube.com/watch?v=snbh7aW6C2k&list=PLjrOqTP-mtMdRdx3tbQvwLBgTo0iI7MW8&index=10
14/09/2022	Conferencia Evolución y desafíos de la democracia mexicana	292	https://www.youtube.com/watch?v=uzMDfH_oHaY&list=PLjrOqTP-mtMdRdx3tbQvwLBgTo0iI7MW8&index=11

4205 Invirtiéndose 9 mil 61 pesos.
4206 Invirtiéndose 27 mil 240 pesos.
4207 Invirtiéndose 24 mil 407 pesos
4208 Invirtiéndose 32 mil 505 pesos.
4209 Beneficiarios de Paraíso.
4210 Invirtiéndose 62 mil 991 pesos.
4211 Invirtiéndose 2 mil 596 pesos.
4212 Invirtiéndose 59 mil 940 pesos.
4213 Invirtiéndose 17 mil 242 pesos.

Participación en la democracia			
Fecha	**Denominación**	**Beneficiarios**	**Hipervínculo**
14/09/2022	Conferencia Democracia, elecciones y federalismo[4214]	38	https://www.youtube.com/watch?v=n347JtKTqD8&list=PLjrOqTP-mtMdRdx3tbQvwLBgTo0iI7MW8&index=12
14/09/2022	Conversatorio retos y perspectivas: acciones afirmativas para la igualdad sustantiva de grupos de personas en situación de vulnerabilidad en la agenda pendiente rumbo al 2024	34	https://www.youtube.com/watch?v=yr-K__oXzVQ&list=PLjrOqTP-mtMdRdx3tbQvwLBgTo0iI7MW8&index=13
14/09/2022	Panel estatus de la democracia: La visión de intelectuales de Tabasco[4215]	111	https://www.youtube.com/watch?v=BcKp3SdW6Gk&list=PLjrOqTP-mtMdRdx3tbQvwLBgTo0iI7MW8&index=14
15/09/2022	Conferencia La noción de la pluralidad y su importancia para la democracia inclusiva.	15	https://www.youtube.com/watch?v=t-BQIlbea4E&list=PLjrOqTP-mtMdRdx3tbQvwLBgTo0iI7MW8&index=15
15/09/2022	Conferencia El INE frente a los nuevos desafíos de las elecciones.	28	https://www.youtube.com/watch?v=c3vcok9ANmI&list=PLjrOqTP-mtMdRdx3tbQvwLBgTo0iI7MW8&index=16
	Total	**15,755**	

Fuente: IEPCT

Proceso electoral local ordinarios 2023-2024

Entre el 1 de octubre de 2021 y 30 septiembre 2022, impartimos foros de participación para el proceso electoral local ordinario 2023-2024, para una consulta libre, previa, informada, culturalmente adecuada, implementando acciones afirmativas sobre los derechos político electorales de las personas indígenas y afroamericanas, invirtiendo 310 mil 944 pesos[4216].

Participación en la democracia				
Fecha	**Foro Municipal**	**Beneficiarios**	**Inversión**	**Hipervínculo**
21/08/2022	Jalpa de Méndez	138	$99,960	http://iepct.mx/consultaindigenayafromexicana/
25/08/2022	Nacajuca	105	$48,233	
29/08/2022	Huimanguillo	279	$29,183	
09/09/2022	Centla	208	$65,648	
19/09/2022	Centro	223	$26,033	
26/09/2022	Cárdenas	144	$41,887	
	Total	**1,097**	**$310,944**	

Fuente: IEPCT

4214 Invirtiéndose 1 mil 416 pesos.
4215 Vinculada a las metas 5.5 y 10.2 de la agenda 2030.
4216 Vinculada a la meta 10.2 de la agenda 2030.

Tribunal Electoral de Tabasco (TET)[4217]

Fortalecimiento de la democracia participativa

Entre el 1 de octubre de 2021 y 30 de septiembre de 2022, participamos en conferencias y cursos sobre el fortalecimiento de la democracia participativa[4218].

Fortalecimiento de la democracia participativa				
Fecha		Denominación	Beneficiarios	Hipervínculo
Inicio	Término			
08/11/2021		Conferencia Balance del proceso electoral 2020-2021	284	https://fb.watch/bsWzG1seqW/
17/11/2021		Curso-taller Medios alternos de resolución de controversias[4219]	41	https://www.facebook.com/TribunalElectoralDeTabasco/photos/pcb.5205742312774786/5205741869441497
22/11/2021			41	
30/11/2021		Curso-taller Estrategias prácticas en oralidad laboral	43	https://www.facebook.com/TribunalElectoralDeTabasco/photos/pcb.5253638474651836/5253638044651879/
01/12/2021			43	https://www.facebook.com/TribunalElectoralDeTabasco/photos/pcb.5251482171534133/5251477214867962/
01/01/2022	30/09/2022	Capacitaciones para inclusión social	999	-
		Capacitaciones de sensibilización de la violencia política de género	603	-
		Transmisión de sesiones del Pleno	62	https://www.facebook.com/TribunalElectoralDeTabasco
		Total	**2,116**	

Fuente: TET

Atención Ciudadana

Entre el 1 de octubre de 2021 y 30 de septiembre de 2022, creamos un buzón electrónico[4220] y físico con el fin de atender las denuncias ciudadanas, turnadas a la sala especializada en materia de responsabilidades administrativas para su oportuna atención y seguimiento.

Juicios atendidos

Entre el 1 de enero y 30 de septiembre de 2022, atendimos diversos juicios, como parte de la actividad jurisdiccional en materia electoral[4221], garantizando los principios de constitucionalidad, convencionalidad, legalidad en los actos y resoluciones electorales, con una inversión de 8 millones 597 mil 68 pesos.

4217 http://www.tet.gob.mx/
4218 Vinculada a la meta 5.5 de la Agenda 2030.
4219 Vinculada a la meta 4.7 de la Agenda 2030.
4220 http://www.tet.gob.mx/Formulario_contacto.php
4221 http://www.tet.gob.mx/actividad-jurisdiccional/actividad-jurisdiccional.html

Juicios atendidos		
Juicios		Tipo
Recibidos	Resueltos	
69	62	49 Diversos
		20 Violencia Política en razón de género[4222]

Fuente: TET

Colaboración SETAB-TET

El 6 de abril de 2022, sentamos las bases para que NNA y adultos pertenecientes a la SETAB[4223], participen activamente en talleres, conferencias, seminarios o conversatorios impartidos por el TET[4224].

4222 Estos juicios están contabilizados dentro de los diversos.
4223 https://tabasco.gob.mx/educacion
4224 http://www.tet.gob.mx/datasystem/Boletines/2022/Boletin%20No%2029/Boletin%20No%2029.pdf

Tribunal de Justicia Administrativa (TJA)[4225]

Recursos de reclamación

Entre el 1 de octubre de 2021 y 30 de septiembre de 2022, tramitamos 182 recursos de reclamación promovidos conforme a la actual LJAET[4226], de los cuales 168 fueron admitidos y 14 fueron desechados[4227].

Recursos de apelación

Entre el 1 de octubre de 2021 y 30 de septiembre de 2022, tramitamos 113 recursos de apelación promovidos conforme a la actual LJAET, de los cuales 93 fueron admitidos y 4 desechados[4228].

Recursos de revisión

Entre el 1 de octubre de 2021 y el 30 de septiembre de 2022, tramitamos 5 recursos de revisión promovidos en términos de la abrogada LJAET[4229], los cuales fueron desechados[4230].

Sesiones

Entre el 1 de octubre de 2021 y 30 de septiembre de 2022, celebramos 56 sesiones del Pleno de la Sala Superior del TJA, de las cuales 46 fueron ordinarias y 10 extraordinarias[4231] .

Sentencias

Entre el 1 de octubre de 2021 y 30 de septiembre de 2022, el Pleno de la Sala Superior del TJA emitió 274 sentencias, dentro de los recursos de reclamación, revisión y apelación promovidos, aprobadas en su totalidad por unanimidad, 148 de las sentencias emitidas se declararon firmes[4232].

Solicitudes de citas

Entre el 1 de octubre de 2021 y 30 de septiembre de 2022, recibimos 3 mil 478 solicitudes de citas o informes del público usuario vía telefónica o por correo electrónico institucional, de las cuales 2 mil 780 fueron atendidas y 698 agendadas con cita[4233].

4225 http://tcatab.gob.mx/
4226 https://tabasco.gob.mx/leyes/descargar/0/502
4227 http://tcatab.gob.mx/Salas/Sala-Superior.php
4228 http://tcatab.gob.mx/Salas/Sala-Superior.php
4229 https://tabasco.gob.mx/leyes/descargar/0/315
4230 http://tcatab.gob.mx/Salas/Sala-Superior.php
4231 http://tcatab.gob.mx/Salas/Sala-Superior.php
4232 http://tcatab.gob.mx/Salas/Sala-Superior.php
4233 http://www.tcatab.gob.mx/Salas/Graficas/Solicitudes-Citas-Informes.pdf

Demandas

Entre el 1 de octubre de 2021 y 30 de septiembre de 2022, recibimos 514 demandas[4234]. De las cuales, 68 fueron turnadas a la Sala Especializada en Materia de Responsabilidades Administrativas, por razón de competencia material[4235].

Informes de presunta responsabilidad

Entre el 1 de octubre de 2021 y 30 de septiembre de 2022, recibimos 29 informes de presunta responsabilidad por faltas graves[4236] y 32 medios de impugnación promovidos en términos de la LGRA[4237].

Promociones

Entre el 1 de octubre de 2021 y 30 de septiembre de 2022, recibimos 6 mil 515 promociones en general dirigidas a las Salas Unitarias, Sala Especializada en Materia de Responsabilidades Administrativas, Sala Superior y Presidencia; de las cuales 5 mil 984 promociones que fueron presentadas por medio del buzón institucional[4238] y 276 promociones que fueron presentadas por medio de correo electrónico, agendando 211 para su ratificación, 29 fue innecesario agendarlas y 26 en proceso de agendar, atendiendo a los espacios físicos del edificio[4239].

4234 http://www.tcatab.gob.mx/TCA-Files/Transparencia2/ArchivoAreas/Articulo76/Secretaria-General/XXX-Estadisticas/EnlacesPDF/2020/4Trimestre/Estadistica%20de%20Juicios.pdf
http://www.tcatab.gob.mx/TCA-Files/Transparencia2/ArchivoAreas/Articulo76/Secretaria-General/XXX-Estadisticas/EnlacesPDF/2021/2Trimestre/ESTADISTICA%20JUICIOS%202021.pdf
http://www.tcatab.gob.mx/TCA-Files/Transparencia2/ArchivoAreas/Articulo76/Secretaria-General/XXX-Estadisticas/EnlacesPDF/2022/1Trimestre/ESTADISTICA%20ASUNTOS%20DIRIGIDOS%20A%20LA%20SALA%20ESPECIALIZADA%20ENE-MAR%202022.pdf
http://www.tcatab.gob.mx/TCA-Files/Transparencia2/ArchivoAreas/Articulo76/Secretaria-General/XXX-Estadisticas/EnlacesPDF/2022/1Trimestre/ESTADISTICA%20JUICIOS%20PRIMER%20TRIMESTRE%202022.pdf
http://www.tcatab.gob.mx/TCA-Files/Transparencia2/ArchivoAreas/Articulo76/Secretaria-General/XXX-Estadisticas/EnlacesPDF/2022/2Trimestre/ESTADISTICA%20ASUNTOS%20DIRIGIDOS%20A%20LA%20SALA%20ESPECIALIZADA%20ABR%20A%20JUN%202022.pdf
http://www.tcatab.gob.mx/TCA-Files/Transparencia2/ArchivoAreas/Articulo76/Secretaria-General/XXX-Estadisticas/EnlacesPDF/2022/2Trimestre/ESTADISTICA%20JUICIOS%20SEGUNDO%20TRIMESTRE%202022.pdf
4235 http://www.tcatab.gob.mx/TCA-Files/Transparencia2/ArchivoAreas/Articulo76/Secretaria-General/XXX-Estadisticas/EnlacesPDF/2021/4Trimestre/ESTADISTICA%20JUICIOS_4to.%20Trimestre.pdf
4236 http://www.tcatab.gob.mx/TCA-Files/Transparencia2/ArchivoAreas/Articulo76/Secretaria-General/XXX-Estadisticas/EnlacesPDF/2021/4Trimestre/ESTADISTICA%20ASUNTOS%20DIRIGIDOS%20A%20LA%20SALA%20ESPECIALIZADA%20OCT%20A%20DIC%202021.pdf
http://www.tcatab.gob.mx/TCA-Files/Transparencia2/ArchivoAreas/Articulo76/Secretaria-General/XXX-Estadisticas/EnlacesPDF/2022/1Trimestre/ESTADISTICA%20ASUNTOS%20DIRIGIDOS%20A%20LA%20SALA%20ESPECIALIZADA%20ENE-MAR%202022.pdf
4237 https://tabasco.gob.mx/leyes/descargar/3/921
4238 http://www.tcatab.gob.mx/Salas/Graficas/Promociones-General.pdf
4239 http://www.tcatab.gob.mx/Salas/Graficas/Promociones-Correo.pdf

Secretaría Ejecutiva del Sistema Estatal Anticorrupción (SESEA)[4240]

PEA

Entre el 1 de octubre de 2021 y 10 de agosto de 2022, realizamos diversas acciones relativas a la elaboración e implementación de la PEA:

Acciones realizadas PEA
Elaboración de la propuesta de Metodología para el diseño del Programa de Implementación de la PEA
Mesas de trabajo en las que participaron académicos, sociedad civil, servidores públicos y público en general, con el propósito de recabar sus propuestas para ser integradas en la metodología para el diseño del Programa de Implementación de la PEA; el 15 de marzo de 2022, fue aprobada por el Comité Coordinador
Elaboración del Programa de Implementación de la PEA[4241], siendo un instrumento técnico que señala las estrategias y líneas de acción que diversas instituciones públicas llevarán a cabo para concretar los elementos definidos en la PEA. Lo anterior, marca el inicio de una segunda etapa de compromiso interinstitucional y de fuerte colaboración con otros sectores de la sociedad para combatir la corrupción en el Estado de Tabasco; el 10 de agosto de 2022, fue aprobado por el Comité Coordinador.

Fuente: SESEA

Panel Plataforma Digital

El 15 de octubre de 2021, realizamos el evento virtual “Panel Plataforma Digital”, dirigido a titulares de los OIC y personal administrativo de los entes públicos de los municipios, con la finalidad de dar a conocer la información que deben incluir en la plataforma, y dar cumplimiento a la LGRA[4242], LGSNA[4243] y LSAET[4244], en el combate a la corrupción[4245], se registraron un total de 44 participantes.

Seminario Combate a la Corrupción

Entre el 20 de octubre y 19 de noviembre de 2021, en colaboración con la UJAT[4246] organizamos el Seminario Combate a la Corrupción[4247] dirigido a estudiantes, servidores públicos y la ciudadanía en general, con una duración de 5 semanas, registrando 173 participantes de la UJAT[4248], SESEA, CGAJ[4249], IEPCT[4250], ITAIP[4251],

4240 https://seseatabasco.org.mx/
4241 https://drive.google.com/file/d/1YUekkI4eYCArpmULORk_yjd0VP9sQSuz/view
4242 https://swebrepo.tabasco.gob.mx/declaratabasco/marco_normativo/LGRA_130420.pdf
4243 https://www.diputados.gob.mx/LeyesBiblio/pdf/LGSNA_200521.pdf
4244 https://congresotabasco.gob.mx/wp/wp-content/uploads/2019/03/Ley-del-Sistema-Anticorrupcion-del-Estado-de-Tabasco.pdf
4245 https://seseatabasco.org.mx/?portfolio=panel-virtual-plataforma-digital-nacional
Vinculada a la línea de acción 5.15.8.18.2.12. del PETCCMGP 2019-2024 y a la meta 16.5 de la Agenda 2030.
4246 https://www.ujat.mx/
4247 https://seseatabasco.org.mx/?portfolio=seminario-combate-a-la-corrupcion
Vinculada a la línea de acción 5.15.8.18.2.12. del PETCCMGP 2019-2024 y a la meta 16.5 de la Agenda 2030
4248 https://www.ujat.mx/
4249 https://tabasco.gob.mx/cgaj
4250 http://iepct.mx/
4251 https://twitter.com/itaiptabasco?ref_src=twsrc%5Egoogle%7Ctwcamp%5Eserp%7Ctwgr%5Eauthor

ITPyDS[4252], SEDAFOP[4253], SETAB[4254], SFP[4255] y SSPC[4256], TJA de Coahulia[4257] y TJA[4258], abordando los temas:

- Herramientas para el combate a la corrupción, aplicables en el sector público y privado,
- Fortalecimiento de los valores en la lucha contra la corrupción,
- Guía Ética para la transformación de México,
- Integridad y Prevención de la Corrupción en el Sector Público.

Día Internacional contra la Corrupción

El 9 de diciembre de 2021, en el marco del Día Internacional contra la Corrupción, impartimos de forma virtual la conferencia "La impunidad administrativa y su relación con los sistemas anticorrupción, diagnóstico y áreas de oportunidad"[4259], dirigida a estudiantes, servidores públicos y la ciudadanía en general, con el ponente invitado Mtro. Darío Ángeles González, profesor de Derecho Administrativo en el ITESM Campus Monterrey[4260].

1° Concurso de Ensayo Anticorrupción

El 7 de marzo de 2022, lanzamos la convocatoria para el 1° Concurso de Ensayo Anticorrupción, con la finalidad de impulsar a los jóvenes de 18 a 30 años cumplidos, a que se involucren en las actividades de participación ciudadana, mediante propuestas en materia de combate a la corrupción[4261]. Los resultados del concurso fueron otorgados a los estudiantes participantes de la UJAT[4262]:

Premiación del 1° Concurso de Ensayo Anticorrupción		
Premio	**Nombre**	**Nombre del ensayo**
Primer lugar	Juan Carlos García Martínez	El acto corruptivo: propuestas a partir del análisis de la corrupción
Segundo lugar	Salvador Murillo Alamillo	Justicia transicional para eludir a un sistema penal corrompido
Tercer lugar	David Estrada Gallegos	Hacia una política anticorrupción integral y eficaz

Fuente: SESEA

Foro Implementación PEA

El 4 de mayo de 2022, llevamos a cabo el foro para diseñar el Programa de Implementación de

4252 https://www.facebook.com/profile.php?id=100057574414696&hc_ref=ARRub1K2btWB7l96fKpLe9TMv9wEZvSAQwmH48qjnAvBvBZPaHs5LDi_cyWfGf_CYIo&fref=nf
4253 https://tabasco.gob.mx/index.php/sedafop
4254 https://tabasco.gob.mx/educacion
4255 https://tabasco.gob.mx/funcion-publica
4256 https://tabasco.gob.mx/seguridad
4257 https://www.pjecz.gob.mx/
4258 http://tcatab.gob.mx/
4259 https://seseatabasco.org.mx/?portfolio=conferencia_impunidad_administrativa
4260 https://tec.mx/es/monterrey
Vinculada a la línea de acción 5.15.8.18.2.12. del PETCCMGP 2019-2024 y a la meta 16.5 de la Agenda 2030.
4261 https://drive.google.com/file/d/1jNfCvrAxo_zM-rwp_snFM_vqC5Pb6J_Q/view
Vinculada a la línea de acción 5.15.8.18.2.12. del PED 2019-2024.
4262 https://www.ujat.mx/

la PEA, en la DACSyH[4263] de la UJAT[4264], participando académicos, sociedad civil organizada, servidores públicos y público en general[4265].

Taller indicadores

El 30 de junio de 2022, participamos en el "Taller de Creación de Indicadores para la Administración Pública", aportación para la mejora de nuestros indicadores[4266].

Integración a la PDN

Entre el 1 de octubre de 2021 y 30 de septiembre de 2022, trabajamos en la integración de los entes públicos a la PDN[4267], lo que permitirá el intercambio y consulta de datos eficiente con autoridades y ciudadanía, cuidando en todo momento la seguridad e integridad de la información[4268].

4263 https://www.ujat.mx/dacsyh
4264 https://www.ujat.mx/
4265 https://www.ujat.mx/Noticias/Interior/30481
https://seseatabasco.org.mx/?portfolio=foro-para-disenar-el-programa-de-implementacion-de-la-pea
Vinculada a la línea de acción 5.15.8.18.2.12. del PED 2019-2024.
4266 Vinculada a la línea de acción 5.15.8.18.2.10. del PED 2019-2024.
https://seseatabasco.org.mx/?portfolio=taller-de-creacion-de-indicadores-para-la-administracion-publica
4267 https://seseatabasco.org.mx/?page_id=2912
4268 https://seseatabasco.org.mx/?page_id=2912

Índice de Siglas

A
APITAB 227
ASF 398, 399, 400

C
CAI 390
CALEA 140
CAV 259
CBPET 95
CCLET 92, 93
CEAS 64, 176, 328, 332, 350, 388, 391, 405, 419, 446
CEDH 466, 467, 469, 470, 474
CEEAV 113
CEMATAB 331, 444
CERTT 331
CESVETAB 339
CFE 413
CGAJ 14, 464
CGCI 55
CGVCOPLADET 60, 202
CGVOC 77
CID 56, 58, 59, 60
CMP 454
CNGE 69
COBATAB 402
COMESFOR 342, 344, 391
CONAFOR 344, 345, 346, 349
CONAGUA 176, 334, 346, 349, 391, 446
COPLADEMUN 63
COPLADET 61, 67, 68, 70
CORAT 47, 53
CREE 116
CULTURA 371

D
DIF 56, 57, 58, 59, 81, 116, 390, 391, 394, 481

E
EB 93

F
FASP 119, 120, 140
FGET 95, 116, 138, 405, 408, 444, 482, 483, 486, 492
H
HG 426
HRAE 116, 426

I
IBPET 56, 209
IDP 95
IED 259
IEM 120, 121, 122, 124, 202, 225, 444, 471, 498
IEPCT 14, 480, 493, 498
IES 80, 412, 462
IFAT 380, 389, 444
IIEGE 69
INAFED 74
INEGI 69, 72, 73, 202, 257, 259, 391
INVITAB 329
IPCET 169, 179, 346, 444, 446, 470
ISSET 191, 268, 395
ITAIP 14, 495, 497, 498
L
LPET 61, 67, 74
LSP 426
M
MIPYMES 242, 244, 245, 248, 251, 426
N
NNA 12, 68, 135, 394, 482
NOM 217, 249
P
PAIMEF 130, 134
PAUEE 426
PED 60, 67, 190, 193, 195
PEPET 74
PNUD 69, 74, 178
POA 63, 64, 66, 68, 185, 186
POET 69, 74, 92, 180, 189, 198, 221, 418, 464
PROFADE 116
R
RdA 417, 419
S
SAIG 77, 197, 200, 209
SALUD 221, 275, 444, 469, 474
SEABA 202
SEDEC 210, 236, 252, 402
SEDENER 412, 444
SEFIN 66, 67, 116, 117, 180, 184, 227, 397
SEGOB 77, 91, 92, 116, 117, 201, 394
SESESP 119
SIDA 466, 470
SNET 135
SSPC 14, 137, 140, 444

T
TET 11, 12, 499

Índice Temático

TVT 47, 51, 389, 390, 466

U
UACOG 41
UIE 43

V
VIH 466, 470

A
Acciones 7, 14, 19, 36, 39, 78, 81, 129, 130, 145, 146, 147, 157, 173, 179, 183, 188, 195, 209, 210, 213, 215, 218, 225, 238, 250, 265, 267, 268, 276, 289, 326, 327, 328, 331, 332, 336, 339, 361, 363, 391, 398, 400, 403, 411, 412, 419, 436, 437, 451, 468, 469, 495, 497, 498
Activismo 80, 471
Actualización 72, 73, 187, 188, 262, 369, 370, 401, 468, 492, 496, 497
Acumulado 259
Adecuaciones 63, 64, 66, 84, 180
Adquisición 84, 120, 147, 179, 200, 229, 231, 259, 328, 330, 335, 340, 341
Adultos mayores 58, 82, 137, 219
Agua potable 64, 328, 419
Albergue 390
Alumnos 57, 151, 168, 218, 270, 330, 331, 342, 368, 493
Ambiental 76, 210, 213, 215, 216, 218, 219, 342, 343, 345, 349, 390, 394, 396
Aplicación 56, 59, 60, 77, 140, 183, 186, 190, 202, 263, 378, 469
Apoyo 83, 139, 201, 217, 219, 245, 248, 262, 274, 333, 334, 335, 336, 337, 338, 339, 341, 370, 413, 443, 444, 446, 470
Aprendizaje 330, 382, 390
Asesorías 84, 85, 95, 114, 331, 381, 401, 464, 469
Asociación civil 245
Atenciones 37, 77, 115
Auditoría 185, 398
Ayuntamientos 70, 188, 190, 251, 332, 410

B
Balancán 212, 242, 264, 334, 337, 342, 348, 481
Banquetas 141
Becas 462
Beneficiarios 57, 94, 210, 213, 215, 216, 244, 252, 362, 367, 392, 394, 395, 405, 409, 412
Bienes 120, 193, 198, 202, 208, 209
Buscadores 135, 136, 137
Búsqueda 95, 110, 111, 113, 135, 136

C
Calidad 146, 190, 197, 213, 224, 244, 262, 264, 382, 403, 485
Camino 305, 379
Campaña 81, 129, 130, 214, 215, 217, 221, 224, 225, 226, 227, 238, 262, 336, 389, 403, 480
Capacitación 41, 60, 62, 67, 72, 73, 145, 146, 157,

176, 188, 200, 224, 225, 235, 245, 263, 267, 342, 343, 345, 380, 389, 391, 394, 402, 409, 462, 467, 468, 486, 493
Capacitaciones 73, 168, 169, 209, 237, 245, 247, 255, 264, 350, 380, 389, 402, 467, 497
Cárdenas 136, 167, 168, 215, 217, 242, 244, 268, 332, 334, 339, 346, 348, 417, 437, 438, 444, 445, 446, 452, 493
Carretera 139, 140, 223, 251, 328
Cartografía 150, 188, 189
Catastro 187, 188
Centla 43, 209, 216, 217, 227, 242, 263, 342, 396, 437, 438, 444, 445
Centro 43, 74, 91, 92, 136, 138, 139, 140, 146, 154, 162, 165, 167, 168, 209, 210, 214, 216, 217, 219, 221, 223, 227, 242, 244, 254, 264, 272, 273, 334, 341, 342, 348, 389, 394, 396, 417, 418, 419, 437, 438, 444, 445, 468, 471, 473, 483, 493
Centros educativos 57
Ciencia 247, 383, 388, 390, 391, 392, 393, 394, 395, 396
Ciudadanía 11, 14, 15, 41, 43, 140, 147, 164, 169, 184, 209, 237, 261, 361, 400, 403
Clases 382
Cobertura 43, 45, 254, 255, 371
Colaboración 11, 14, 60, 74, 93, 95, 113, 118, 187, 190, 210, 221, 222, 237, 242, 243, 244, 250, 251, 263, 265, 342, 391, 410, 413, 466, 468, 488
Comalcalco 168, 210, 215, 216, 242, 244, 272, 273, 339, 419, 426, 437, 438, 445, 452, 493
Competencias 418
Compromiso 78, 79, 235, 265, 411, 413
Comunidades 59, 168, 178, 209, 333, 335, 377, 437, 452, 467
Concertación 140, 157, 336, 339, 436, 437
Conciencia 130, 215, 218, 470, 471, 473
Concientización 146, 183, 221
Conciliación 73, 85, 92, 93, 95, 223, 471
Concurso 15, 67, 68, 152, 270, 271, 272, 396, 452, 453, 469, 474, 480
Conferencia 15, 74, 79, 273, 367, 471, 472, 473
Congreso del Estado 7, 464
Conocimientos 393
Construcción 92, 130, 141, 202, 210, 329, 330, 366, 418, 444
Convenios 7, 61, 62, 95, 186, 187, 188, 189, 237, 410, 413, 464
COVID-19 7, 77, 473
Crecimiento 74, 186, 188, 190, 257, 258, 341, 472
Crecimiento económico 74, 257
Créditos 209, 210, 247, 334
Cultural 246, 363, 366, 368, 370, 371, 377, 378, 379
Cunduacán 139, 168, 209, 216, 217, 242, 252, 255, 339, 342, 348, 437, 444, 445, 452, 468, 493

D

Decreto 83, 464
Democracia 498, 499
Denuncias 150, 210, 215, 216, 223, 397, 403, 405, 411, 499
Derecho 15, 183, 227, 235, 467, 469, 480, 497
Derechos humanos 114, 135, 140, 223, 466, 467, 468, 469, 470, 471, 472, 473, 474, 480, 482, 493, 498
Dictámenes 326, 327, 493, 495
Difusión 39, 46, 53, 67, 72, 74, 129, 164, 168, 176, 215, 218, 221, 265, 266, 342, 403, 411, 412, 461, 462, 466, 468, 469
Discapacidad 137, 219, 367, 390, 391, 392, 394, 466, 469, 470, 471, 473
Diseño 60, 67, 140, 225, 381, 401
Divulgación 382, 388
Docente 379
Donación 147, 221, 418
Donativos 446

E

Economía 74, 235, 247, 248, 249, 257, 337
Ecosistema emprendedor 242, 246
Educativa 257, 270, 329, 331, 390, 391, 393, 467
Eficiencia 76, 188, 200, 418, 436
Egresos 190
Ejercicio 66, 68, 117, 119, 180, 181, 183, 188, 189, 190, 195, 227, 337, 340, 371, 402, 404, 411, 419
Embajada 243, 484
Emiliano Zapata 136, 214, 242, 247, 342, 348
Empleo 135, 136, 137, 257, 258, 259
Empoderamiento 47, 91, 130
Emprendimiento 242, 243, 257, 267, 273
Enlaces 60, 80, 248
Entes públicos 14, 15, 43, 55, 62, 64, 66, 67, 69, 77, 78, 92, 116, 119, 134, 176, 188, 189, 190, 193, 195, 200, 238, 254, 276, 398, 400, 401, 402, 403, 404, 409, 411, 418, 446, 464
Entidades 181, 248, 404, 469, 495
Entrega 56, 57, 58, 59, 67, 119, 178, 188, 189, 217, 242, 244, 247, 377, 398, 404, 409, 451, 469, 470
Equipamiento 146, 147, 330, 337
Equipos 84, 119, 120, 147, 179, 188, 189, 259, 261, 337, 340, 377, 431
Escuela 272, 368, 480, 488, 492
Esencia Tabasco 245, 246, 249, 266
Espacios públicos 165
Estatus 42, 140, 337, 404

Estímulos 185, 261, 362, 367
Estudiantes 14, 15, 219, 235, 243, 349, 394, 409, 418, 453, 462, 466, 472, 480, 481
Estudio 211, 212, 252, 257, 289, 473
Evaluación 140, 153, 251, 398, 404, 419, 486
Expo 246, 254, 394

F
Festival del Queso 254, 306, 395
Financiamiento 182, 183, 189, 251, 252, 334, 380
Finanzas 7, 67, 180
Formación 59, 70, 71, 77, 91, 95, 134, 135, 152, 153, 164, 179, 209, 244, 250, 264, 382, 418, 462, 463, 466, 486, 497, 498
Fuerza de trabajo 257

G
Género 47, 130, 134, 135, 139, 169, 202, 224, 366, 466, 467, 469, 473, 485, 486, 493, 498
Gestiones 120, 182, 413, 437, 464
Gobernanza 75, 76, 483

H
Habilidades 59, 70, 71, 77, 91, 95, 134, 135, 153, 154, 162, 168, 179, 200, 244, 392, 394, 462, 463
Hombres 124
Hospitales 176, 234, 332, 419
Huimanguillo 168, 216, 217, 242, 268, 334, 339, 346, 348, 417, 437, 445, 452

I
Igualdad 47, 91, 134, 209, 224, 466, 467, 469, 470, 498
Implementación 14, 15, 67, 78, 80, 86, 91, 92, 95, 157, 176, 190, 227, 334, 345, 363, 411, 426, 482, 484
Impuesto 186, 187, 307
Inauguración 253, 254, 255, 468, 481
Incidencia 137
Incidentes 180, 344
Infraestructura 59, 60, 78, 140, 141, 144, 146, 194, 210, 241, 249, 250, 251, 273, 325, 326, 328, 329, 330, 334, 389, 390, 392
Infraestructura educativa 330
Ingresos 180, 181, 182, 183, 184, 185, 186, 187, 202, 208, 337, 380
Iniciativa 213, 243, 261
Inspecciones 178
Instalación 63, 141, 144, 176, 209, 223, 252, 377, 471
Instancias 121, 182
Interinstitucional 118, 139, 176, 262, 437, 447, 481, 488
Inversión 11, 179, 193, 195, 196, 200, 210, 211, 213, 214, 221, 227, 231, 232, 235, 242, 245, 247, 249, 250, 253, 254, 255, 259, 266, 274, 326, 327, 328, 329, 330, 332, 333, 334, 335, 336, 337, 338, 340, 348, 362, 366, 367, 382, 389, 395, 400, 405

J
Jalapa 242, 334, 342, 348, 437, 444
Jalpa de Méndez 167, 186, 209, 242, 264, 348, 417, 437, 438, 444, 445
Jonuta 186, 211, 242, 247, 342, 437, 438, 445
Jornadas 261, 370, 371, 473, 486, 492, 498
Jóvenes 15, 68, 134, 164, 167, 391
Jubilaciones 191
Juicios 11, 332, 465, 466

L
Ley 7, 134, 136, 180, 188, 235
Licenciatura 270, 453
Lluvias 175, 176
Localidades 56, 57, 58, 59, 178, 337, 403, 405, 408, 409

M
Macuspana 139, 140, 186, 209, 242, 244, 247, 337, 437, 438, 444, 445, 493
Mantenimiento 141, 198, 208, 209, 218, 261, 330, 331, 346, 389, 413
Marginación 73, 209, 335
Medidas de seguridad 165, 178
Mejora Regulatoria 222, 237
Mobiliario 198
Mujeres 59, 80, 91, 92, 120, 121, 122, 124, 130, 135, 162, 209, 210, 225, 245, 247, 333, 335, 364, 365, 367, 389, 396, 471, 474, 480, 481, 493, 498
Mujeres indígenas 209, 210, 247, 474, 480
Municipios 14, 43, 45, 46, 57, 59, 62, 63, 68, 74, 75, 78, 79, 120, 176, 178, 187, 188, 189, 191, 195, 209, 210, 224, 237, 252, 254, 326, 333, 334, 335, 337, 377, 380, 381, 382, 403, 409, 412, 413

N
Nacajuca 43, 139, 186, 209, 210, 216, 217, 247, 272, 273, 342, 417, 437, 438, 452, 473

O
Obras 69, 134, 144, 194, 202, 210, 216, 325, 382, 404, 444, 451
Operativo 140, 335, 484

P

Padrón 116, 187, 202, 426
Paraíso 116, 186, 216, 242, 264, 272, 332, 419, 433, 437, 438, 445, 446, 452, 468, 493
Planes municipales 63
Plantel 481
Poder Ejecutivo 45, 69, 189, 402
Policía 138, 140, 150, 151, 152
Portal 91, 135, 188, 202, 223
Predial 186, 187
Prevención social 155, 157, 169
Profesional 482
Programa 15, 56, 57, 58, 59, 69, 72, 74, 75, 83, 137, 151, 152, 153, 176, 184, 185, 188, 189, 191, 193, 213, 215, 219, 225, 227, 251, 262, 264, 268, 273, 274, 332, 333, 334, 335, 336, 337, 338, 340, 341, 342, 346, 347, 361, 366, 367, 382, 389, 390, 391, 392, 393, 394, 399, 418, 419, 466, 467, 473
Programas 39, 52, 53, 55, 60, 64, 66, 67, 168, 179, 189, 190, 193, 202, 247, 252, 261, 264, 267, 270, 330, 334, 335, 344, 389, 397, 398, 400, 403, 405, 408, 409, 461, 468
Protección civil 36, 169, 173, 176
Proyecto 7, 69, 74, 93, 141, 143, 144, 146, 179, 198, 208, 221, 229, 231, 247, 335, 345, 367, 390, 418, 419, 435, 437, 464
Publicación 69, 86, 198, 202, 225, 402, 409

R

Recaudación 182, 183, 185, 307
Reconocimiento 78, 79, 118, 235
Registro 66, 81, 94, 95, 116, 196, 202, 213, 412
Resiliencia 68, 69
Resultados 15, 67, 140, 190, 238, 242, 272, 289, 366, 371, 417, 494
Reunión 68, 74, 77, 242, 245, 251, 261, 262, 267, 466, 467, 468, 474, 481, 482

S

Sector energético 418, 436, 445, 447, 461, 462
Seguimiento 42, 67, 169, 184, 188, 201, 202, 213, 252, 262, 363, 378, 400, 402, 403, 404, 405, 408, 411, 419, 446, 447, 451, 465, 480, 493, 499
Seguridad 7, 15, 76, 92, 119, 120, 129, 130, 137, 139, 140, 145, 146, 147, 165, 169, 176, 178, 209, 466, 482, 483
Semaforización 141, 143, 144, 169
Servicio 93, 135, 136, 189, 196, 197, 202, 209, 222, 224, 227, 228, 235, 261, 264, 325, 377
Servidores públicos 14, 15, 36, 59, 70, 71, 73, 77, 91, 95, 135, 179, 200, 202, 215, 224, 237, 251, 342, 343, 381, 397, 398, 401, 404, 409, 410, 411, 463, 466, 470, 486, 492, 498
Sesión 68, 69, 70, 74, 75, 198, 225, 362, 377, 471, 480, 482
Sistema 14, 60, 63, 64, 66, 86, 91, 92, 94, 119, 141, 146, 150, 179, 180, 182, 191, 195, 196, 198, 201, 222, 331, 334, 344, 361, 397, 403, 409, 410, 411, 485, 492
SNETel 135
Social 7, 11, 58, 59, 92, 121, 138, 151, 154, 155, 157, 169, 190, 209, 210, 261, 351, 394, 408, 409, 447, 466
Solicitudes 11, 12, 41, 42, 43, 56, 110, 112, 113, 184, 200, 201, 251, 339, 445, 447, 497
Subcomité 76
Supervisiones 251, 336

T

Tacotalpa 209, 216, 242, 247, 261, 264, 267, 270, 334, 348, 471
Talleres 12, 136, 154, 162, 164, 200, 209, 215, 244, 245, 252, 255, 266, 363, 364, 378, 382, 389, 390, 391, 393, 394, 395, 396, 411, 462, 466
Tasa 258, 259
Teapa 136, 139, 216, 217, 242, 247, 334, 468
Tecnología 247, 273, 388, 390, 431
Tecnológica 248, 250, 257
Tenosique 209, 247, 252, 254, 262, 273, 334, 342, 348, 395, 467, 470, 474
Trámite 201, 202, 332, 465
Transferencia 213, 250
Tuberculosis 335, 336

V

Víctimas 92, 113, 114, 115, 117, 118, 119, 120, 121, 122, 139, 165, 380, 469, 481, 484, 485, 486, 493
Vinculaciones 134
Violencia 80, 92, 120, 121, 122, 124, 130, 134, 135, 139, 155, 157, 169, 202, 225, 367, 467, 471, 481, 485, 492, 493, 498
Vulnerabilidad 471

Directorio de Redes

1	Gubernatura
@	https://tabasco.gob.mx/index.php
FB	@gobiernodetabasco
TW	@Gobierno_Tab
IG	–
2	**Representación del Estado de Tabasco en la Ciudad de México**
@	https://tabasco.gob.mx/rgecdmx
FB	@CulturaTabascoCDMX
TW	@casatabascocdmx
IG	@culturatabasco_cdmx
3	**Secretaría Particular del Gobernador**
@	https://tabasco.gob.mx/sp
FB	@gobiernodetabasco
TW	@Gobierno_Tab
IG	–
4	**Unidad de Atención Ciudadana de la Oficina del Gobernador**
@	–
FB	@atencion.ciudadana.522
TW	@atencionciuda16
IG	@atciudadanatab
5	**Unidad de Información del Ejecutivo**
@	https://unidaddeinformaciondelejecutivo.tabasco.gob.mx/
FB	–
TW	–
IG	–
6	**Comisión de Radio y Televisión de Tabasco**
@	https://tabasco.gob.mx/corat
FB	@television.tabasquena
TW	@TVTenlinea
IG	@televisiontabasquena
7	**Coordinación General de Centros Integradores**
@	https://tabasco.gob.mx/cgci
FB	–
TW	–
IG	–
8	**Coordinación General de Vinculación con el Cómite de Planeación para el Desarrollo del Estado de Tabasco**
@	https://tabasco.gob.mx/index.php/copladet
FB	–
TW	–
IG	–

9	Coordinación General Ejecutiva de la Gubernatura
@	https://tabasco.gob.mx/cgeg
FB	–
TW	–
IG	–
10	Secretaría de Gobierno
@	https://tabasco.gob.mx/segob
FB	@SecretariaDeGobiernoDelEstadoDeTabasco
TW	@Sec_Gob_Tab
IG	@segob_tab
11	Comisión de Búsqueda de Personas del Estado de Tabasco
@	https://tabasco.gob.mx/cebp
FB	–
TW	–
IG	–
12	Secretariado Ejecutivo del Sistema Estatal de Seguridad Pública
@	https://tabasco.gob.mx/sesesp
FB	@SESESPTabasco
TW	@SESESPTab
IG	@sesesptab
13	Instituto Estatal de las Mujeres
@	https://tabasco.gob.mx/iem
FB	@IEMTab
TW	@IEMTabasco
IG	@iemtabasco
14	Servicio Nacional de Empleo de Tabasco
@	https://tabasco.gob.mx/snet
FB	@Tabasco.Sne
TW	@SNE_Tabasco
IG	@snetabasco
15	Comisión Ejecutiva Estatal de Atención a Víctimas
@	https://tabasco.gob.mx/ceeav
FB	–
TW	–
IG	–
16	Instituto de la Defensoría Pública
@	https://tabasco.gob.mx/idp
FB	–
TW	–
IG	–
17	Centro de Conciliación Laboral del Estado de Tabasco
@	www.tabasco.gob.mx/cclet
FB	–
TW	–
IG	–

18	Secretaría de Seguridad y Protección Ciudadana
@	https://tabasco.gob.mx/seguridad
FB	@SSPCTabasco
TW	@SSPCTabasco
IG	–
19	Instituto de Protección Civil del Estado de Tabasco
@	https://tabasco.gob.mx/ipcet
FB	@Prociviltabasco
TW	@ProcivilTabasco
IG	–
20	Secretaría de Finanzas
@	https://tabasco.gob.mx/finanzas
FB	@Sefintabasco
TW	@Sefin_Tab
IG	–
21	Secretaría de Administración e Innovación Gubernamental
@	https://tabasco.gob.mx/saig
FB	–
TW	–
IG	–
22	Servicio Estatal de Administración de Bienes Asegurados Abandonados o Decomisados del Estado de Tabasco
@	https://tabasco.gob.mx/seaba
FB	–
TW	–
IG	–
23	Secretaría de Bienestar, Sustentabilidad y Cambio Climático
@	https://tabasco.gob.mx/bienestar
FB	@BienestarGobTab
TW	@BienestarGobTab
IG	–
24	Centro de Interpretación y Convivencia con la Naturaleza
@	http://yumka.gob.mx
FB	@ANPYumka
TW	@ANP_Yumka
IG	@anp_yumka
25	Secretaría de Movilidad
@	https://tabasco.gob.mx/movilidad
FB	@Secretaría De Movilidad Del Estado de Tabasco
TW	@semovitabasco
IG	–

26	Administración Portuaria Integral de Tabasco, S.A. de C.V.
@	http://www.apitab.com.mx
FB	@apitab2019
TW	@apitabi
IG	@api_tabasco
27	Movilidad Tabasco
@	http://movitab.semovi.tabasco.gob.mx/
FB	–
TW	–
IG	–
28	Secretaría para el Desarrollo Económico y la Competitividad
@	https://tabasco.gob.mx/sedec
FB	@sedec.tab
TW	@SEDEC_Tab
IG	@sedec_tab
29	Central de Abasto de Villahermosa
@	https://tabasco.gob.mx/cav
FB	@CdeAbastoVhsa
TW	@CdeAbastoVhsa
IG	@cdeabastovhsa
30	Secretaría de Turismo
@	https://tabasco.gob.mx/turismo
FB	@TurismoTabasco
TW	@Turismo_Tabasco
IG	–
31	Oficina de Convenciones y Visitantes de Tabasco
@	http://www.ocvtabasco.com
FB	@ocvtabascp
TW	@OCV_Tabasco
IG	–
32	Secretaría de Ordenamiento Territorial y Obras Públicas
@	http://www.sotop.tabasco.gob.mx
FB	@SotopTabasco
TW	@SOTOP_Tab
IG	–
33	Junta Estatal de Caminos
@	https://tabasco.gob.mx/jec
FB	@Junta Estatal Caminos Tabasco
TW	@JEC_Tabasco
IG	–
34	Comisión Estatal de Agua y Saneamiento
@	http://ceas.tabasco.gob.mx
FB	@CEASTab
TW	@CEASTabasco
IG	–

35	Instituto Tabasqueño de la Infraestructura Física Educativa
@	https://tabasco.gob.mx/itife
FB	@itifetabasco
TW	–
IG	–
36	Instituto de Vivienda de Tabasco
@	https://tabasco.gob.mx/invitab
FB	@InvitabTab
TW	@Invitab_Tab
IG	–
37	Central de Maquinaria de Tabasco
@	https://tabasco.gob.mx/cematab
FB	–
TW	–
IG	–
38	Coordinación Estatal para la Regularización de la Tenencia de la Tierra
@	https://tabasco.gob.mx/certt
FB	@CerttTabasco2019
TW	–
IG	–
39	Secretaría de Desarrollo Agropecuario, Forestal y Pesca
@	https://tabasco.gob.mx/sedafop
FB	@Sedafop Tabasco
TW	@sedafoptab
IG	–
40	Comisión Estatal Forestal
@	https://tabasco.gob.mx/comesfor
FB	@Comisión Estatal Forestal
TW	@COMESFOR1
IG	–
41	Secretaría de Cultura
@	http://culturatabasco.gob.mx
FB	@CulturaTabasco
TW	@Cultura_Tabasco
IG	@culturatabasco
42	Instituto para el Fomento de las Artesanías de Tabasco
@	https://tabasco.gob.mx/ifat
FB	@artesanias.detabasco.ifat
TW	–
IG	@artesanodetabasco
43	Museo Interactivo Papagayo
@	https://tabasco.gob.mx/papagayo
FB	@MuseoInteractivoPapagayoTabasco
TW	@PapagayoTabasco
IG	@museo_interactivo_papagayo

44	Secretaría de la Función Pública
@	https://tabasco.gob.mx/funcion-publica
FB	@SFPTabasco
TW	@SFPTabasco
IG	–
45	Secretaría Ejecutiva del Sistema Estatal Anticorrupción
@	http://seseatabasco.org.mx/
FB	@SEATabasco
TW	@seseatabasco
IG	–
46	Secretaría para el Desarrollo Energético
@	https://tabasco.gob.mx/desarrollo-energetico
FB	@SEDENERTabasco
TW	@SEDENER_Tab
IG	@sedener.tabasco
47	Coordinación General de Asuntos Jurídicos
@	https://tabasco.gob.mx/cgaj
FB	–
TW	–
IG	–
48	Comisión Estatal de los Derechos Humanos
@	http://www.cedhtabasco.org.mx
FB	@cedhtabasco
TW	@CedhTabasco
IG	@tabascocedh
49	Fiscalía General del Estado
@	https://tabasco.gob.mx/fiscalia-general-del-estado-de-tabasco
FB	@FiscaliaGeneraldeTabasco
TW	@FGETabasco
IG	@fgetabasco
50	Instituto Electoral y de Participación Ciudadana de Tabasco
@	http://iepct.mx
FB	@iepctabasco
TW	@IEPCTabasco
IG	@iepctabasco
51	Instituto Tabasqueño de Transparencia y Acceso a la Información Pública
@	http://www.itaip.org.mx/
FB	@ITAIPTabasco
TW	@itaiptabasco
IG	@itaiptabasco
52	Tribunal de Justicia Administrativa
@	http://tcatab.gob.mx
FB	@TriJATabasco
TW	@TJATabasco
IG	–

53	Tribunal Electoral de Tabasco
@	http://www.tet.gob.mx
FB	@TribunalElectoralDeTabasco
TW	@TE_TABASCO
IG	–
54	**Comisión Estatal de Conciliación y Arbitraje Médico**
@	https://tabasco.gob.mx/cecamet
FB	@CECAMETT
TW	@CECAMETTab
IG	@cecamet_conciliacion
55	**Instituto de Beneficencia Pública del Estado de Tabasco**
@	https://tabasco.gob.mx/ibpet
FB	–
TW	–
IG	–

Directorio de Enlaces

Gubernatura

Secretaría Particular del Gobernador
Juan Francisco Trujillo Navarro
Concepción Sánchez Moscoso
Yesica Jazmín Salamanca García

Representación del Gobierno del Estado en la Ciudad de México
Cyntia Morán Rebollar
Sandra Guadalupe Palacios Peña
Zuemy Alejandra Heredia Aviles
Rosa María Giorgana Pedrero

Unidad de Atención Ciudadana de la Oficina del Gobernador
Luis Alfonso de San Martín Ramírez Suárez
Sergio Leonardo Echeverría Gómez
Moisés Guzmán Alejandro
Raúl Gustavo López Góngora

Unidad de Información del Ejecutivo
Fernando Morales Pérez
Claudia Patricia García Ramírez
Romana Castro Pérez
Rodolfo Zúñiga Velázquez

Comisión de Radio y Televisión de Tabasco
José del Carmen Chablé Ruíz
Luis Fernando Aguilera Javier
Marisol de los Ángeles Fuentes Narváez

Coordinación General de Centros Integradores
César Francisco Burelo Burelo
Beatriz del Carmen Ocharán Alamilla
José Guzmán Luciano
Luis Danny Baños Coronel

Coordinación General de Vinculación con el Comité de Planeación para el Desarrollo del Estado de Tabasco
Leopoldo Diaz Aldecoa
Francisco Humberto Mendoza Arias
Marco Antonio Morales Morales

Coordinación General de Vinculación con Organizaciones Civiles
Jonathan David Gómez Hernández
Pamela del Carmen Tello Tosca
Priscila del Carmen Martínez Moscoso
María Concepción Pérez López

Coordinación General Ejecutiva de la Gubernatura
María Luisa Somellera Corrales
Rafael Díaz Ríos
Celia de los Santos Patricio
Renán Francisco García Peraza

Entes Publicos

Secretaría de Gobierno
Guillermo Arturo del Rivero León
Juan Pablo Rábago Contreras
Martha Patricia Vidal Pérez
Adán Gómez Aké

Comisión de Búsqueda de personas del Estado de Tabasco
Eduardo Cruz Latournerie
Walter Horacio Zapata Garrido
Carlos Adriel Álvaro Tosca

Secretariado Ejecutivo del Sistema Estatal de Seguridad Pública
Luis Arcadio Gutiérrez León
Fernando Villar Cano
Ariana del Carmen Castro Ascencio

Instituto Estatal de las Mujeres
Nelly del Carmen Vargas Pérez
Iliana Guadalupe Vadillo Torres
Juan David Ramón Cruz

Servicio Nacional de Empleo Tabasco
Erick Padierna Landero
Jorge Arturo LLorente Limonchi
Ángel Jesús López López
Cindy Yesenia Pérez Arias

Comisión Ejecutiva Estatal de Atención a Víctimas
Pablo Martínez Mendoza
Laura Irene Camposeco Martínez
Isidra Jiménez Carrillo

Instituto de la Defensoría Pública
Arturo Adolfo Peña de la Fuente
Hernán Hernández León
Isabel Pérez López

Centro de Conciliación Laboral del Estado de Tabasco
Alejandra Díaz Alvarado
Carla Itzel Salvador Hernández
Diego Armando Hernández Carrera
Jaime Aguilar Isidro

Secretaría de Seguridad y Protección Ciudadana
Hernán Bermúdez Requena
Gerardo Aguilar Sosa
Nury del Carmen Hernández Hernández

Instituto de Protección Civil del Estado de Tabasco
Mauro Winzig Negrín
Yajaira Rodríguez Méndez
Erika Santos Sánchez

Secretaría de Finanzas
Luis Romeo Gurría Gurría
Beatriz Andrea Sánchez Cruz
Aracely Guzmán Díaz
Geyser David Alayon Morales
Piotr Aleksander Dobrusin Ziemba

Secretaría de Administración e Innovación Gubernamental
Carlos Enrique Íñiguez Rosique
Heidi Falcón Hernández
Alda Aurora Camarillo Coop

Servicio Estatal de Administración de Bienes Asegurados, Abandonados o Decomisados del Estado de Tabasco
Rafael Zamora Montiel
María Antonia Contreras García
Fabiola Irais Izquierdo Morales

Secretaría de Bienestar, Sustentabilidad y Cambio Climático
Manuel Sebastián Graniel Burelo
Luis Felipe Chamarro Giorgana

Centro de Interpretación y Convivencia con la Naturaleza YUMKA´
Francisco José Osorio Gutiérrez
Mariano Caraza Castellanos
Henry Alcaraz Gallegos

Secretaría de Salud
Silvia Guillermina Roldán Fernández
Gustavo Ruíz García
Mario Arturo Rivera García
Mayra Beatriz León Jiménez

Comisión Estatal de Conciliación y Arbitraje Médico
Manuel Fernández Torrano
María del Rocío Cruz Martínez
Angélica Viridiana Alvarez Baños
Antonia De la Cruz Arias

Instituto de Seguridad Social del Estado de Tabasco
Fernando Enrique Mayans Canabal
Dora Nelly Martínez González
Edson Enrique Velázquez López

Sistema Estatal para el Desarrollo Integral de la Familia
Celia Margarita Bosch Muñoz
Yocelin Priego Morales
María Guadalupe Medina Brito
Pedro Arturo López Gutiérrez

Sistema Estatal de Protección Integral de los Derechos de Niñas, Niños y Adolescentes
María Teresa Cárdenas Fojaco
Kitzé González Nava
Jose Luis Cantó Mier y Concha
Rosita Margarita Falcon Ramos

Instituto de Beneficencia Pública del Estado de Tabasco
Maricel Santandreu Palacio
Genny Lizbeth López Sánchez
Rosa Itzel Chavez Guzman

Secretaría de Educación
Egla Cornelio Landero
Clara Luz Lamoyi Bocanegra
Luis Arturo Vázquez Cuj

Colegio de Bachilleres de Tabasco
Erasmo Martínez Rodríguez
María del Carmen Estrada Velueta
Yadira Tosca Pulido

Colegio de Educación Profesional Técnica de Tabasco
Carlos Alberto Vega Celorio
Orlando Moscoso Cruz
Adriana Guadalupe Martínez Rodas

Colegio de Estudios Científicos y Tecnológicos del Estado de Tabasco
Miguel Ángel Contreras Verdugo
Evangelina De la Cruz Peralta
Guadalupe María Pérez Pedrero
Ozhiana Yhuh Boylan González

Consejo de Ciencia y Tecnología del Estado de Tabasco
Gerardo Humberto Arévalo Reyes
Alicia Priego Castillo
César Augusto Avalos Guitar

Escuela Normal de Educación Especial "Graciela Pintado de Madrazo"
Roberto Velázquez Pacheco
Georgina Jiménez Ravelo
Irma Rodríguez León
Ivonne Sahagún Torres

Escuela Normal de Educación Física "Pablo García Ávalos"
Jorge Torres Carrasco
Nallely Gonzalez Pinacho
Martha Elena Narváez Ávila
Luis Alberto Gómez Juárez

Escuela Normal de Educación Preescolar "Rosario María Gutiérrez Eskildsen"
María Tila Zapata Pereyra
Anaís Astrid López Iglesia

Escuela Normal de Educación Primaria "Rosario María Gutiérrez Eskildsen"
José Manuel Hernández Franco
Nallely Oramas de la Cruz
Roberto Carlos Estrada Frías

Escuela Normal Urbana de Balancán
María de la Luz Marín Rodríguez
Rafael Ruíz Valenzuela
Sheila López Cabrera

Instituto de Educación para Adultos
Raúl Ochoa Bolón
Esperanza Yolanda Salvá Trujillo
Jaime Enrique Cachón Silván

Instituto de Educación Superior del Magisterio
Miguel Ángel Escalante Cantú
Georgina Suárez Cervantes
Viridiana López Iglesia

Instituto de Formación para el Trabajo del Estado de Tabasco
Rubén Carrillo Pérez
Armando Tosca Alfaro
Williams Cortés García

Instituto de la Juventud y el Deporte de Tabasco
Jessyca Mayo Aparicio
Juana Luz Tovar Fernández
Juana Cristina Priego Malfavon
Rubén López Pérez

Instituto Tecnológico Superior de Centla
Guadalupe Arias Acopa
Juana Pérez León
Samuel Correa Suárez

Instituto Tecnológico Superior de Comalcalco
Julio César Cabrales de la Cruz
Alfonso González Vázquez
Beatriz Vidal García

Instituto Tecnológico Superior de los Ríos
Iván Arturo Pérez Martínez
Javier Rodríguez Alejo
Lauro Tapia Gómez

Instituto Tecnológico Superior de Macuspana
Leonardo Rafael Borges Ciguena
Karla Ivonne Chagoya Antonio
Deisy De La Cruz González

Instituto Tecnológico de Villa La Venta
Noé Daniel Herrera Torruco
Rosalía Ovando López
Mayret Adriana Ortega Díaz

Instituto Tecnológico Superior de la Región Sierra
Martín Ernesto Bouchot Mollinedo
Julio Alberto García Aguilar

Universidad Intercultural del Estado de Tabasco
Alterio Ramos Pérez Pérez
Adriana Jiménez Miranda
Rafael López Arjona

Universidad Juárez Autónoma de Tabasco
Guillermo Narváez Osorio
Verónica García Martínez
Alejandrino Bastar Cordero
José Luis Delgado Gutiérrez

Universidad Pedagógica Nacional, Unidad 271
Heriberto Gonzalez Velázquez
Roberto Francisco Campos Perera
Fidelio Castillo Romero

Universidad Politécnica del Centro
Natalia Arévalo Jacquez
Raúl Castañeda Oropeza
Nagma Belén Chat Porras

Universidad Politécnica del Golfo de México
Francisco Javier de Jesús Mollinedo Mollinedo
Natividad Ortiz Antonio
Adriana Guadalupe Espinosa Maldonado
Milly del Rocío Jiménez Alejandro

Universidad Politécnica Mesoamericana
Ernesto Castillo Domínguez
Buenaventura Santillán Gaspar
Iridiana Aguilera Pérez

Universidad Popular de la Chontalpa
Antonio Enrique del Ángel Flores
Juan Carlos Tinoco López
Petrona Gómez Rivera

Universidad Tecnológica de Tabasco
Lenin Martínez Pérez
Brigitte Florence Zamudio Chimal
José de Jesús García Hernández
Samuel Salvador García

Universidad Tecnológica del Usumacinta
Elva Isabel Gutiérrez Cabrera
Claudia Landero Rodríguez
Lenin Atocha Jiménez Grajales

Secretaría de Movilidad
Narciso T. Oropeza Andrade
José Ricardo Gaytán Badillo
Alejandra Montejo Gutiérrez
Janeth Jiménez Morales

Administración Portuaria Integral de Tabasco, S.A. de C.V.
Darwin Cortés Ocaña
Oscar Omar de Dios Naranjo
Gilberto León Hernández

Movilidad Tabasco
Arturo Albarrán Alemán
Jesús Emmanuel del Río Oropeza
Isaura del Carmen Silva Limonchi

Secretaría para el Desarrollo Económico y la Competitividad
José Friedrich García Mallitz
Christopher de Ángel Mendoza Cruz
Adausto García Pérez

Central de Abasto de Villahermosa
Arturo Roger Sánchez Sánchez
Lluvia Soledad Gurría Cano
Marlene Mendez Bernardo

Secretaría de Turismo
José Antonio Nieves Rodríguez
Rodrigo Emiliano Calvario Ceballos

Oficina de Convenciones y Visitantes de Tabasco
Juan Carlos Calderón Alipi
Guadalupe García Ramón
Rocío Lizeth López Álvarez

Secretaría de Ordenamiento Territorial y Obras Públicas
Gildardo Lanestoza León
Rocío Rodríguez Gracía
Pedro Javier Priego López
Alejandra Patricia Pérez Durán

Junta Estatal de Caminos
Rafael Paniagua Garduño
Cesar Augusto Cstro Georgana
Jose Manuel Dominguez Diaz
Manuel Arturo Huerta Argudin

Comisión Estatal de Agua y Saneamiento
Armando Padilla Herrera
Gonzalo de Jesús Ramón León
José Domingo Sosa Pestaña

Instituto Tabasqueño de la Infraestructura Física Educativa
Enrique Edmundo Flores Pérez
Rafael Marín Miranda
Juana del Socorro Pérez Tejeda
Elizabeth Armida Alcudia

Instituto de Vivienda de Tabasco
Carlos Mario Villanueva Celorio
Camen Estela Vilchis Hernandez

Central de Maquinaria de Tabasco
Luis Fernando Cano Mollinedo
José Enrique Pérez Jiménez
Diocina del Carmen Ramos Pérez

Coordinación Estatal para la Regularización de la Tenencia de la Tierra
Guadalupe Cruz Izquierdo
Irma Magdalena Álvarez Gaviño
Miguel Ángel Salvador Hernández
Jesús Torres Cárdenas

Secretaría de Desarrollo Agropecuario, Forestal y Pesca
Jorge Suárez Vela
Dulce Carolina Escorza López
Gilda Galmiche Frías
César Rodríguez Fernández

Comisión Estatal Forestal
Carlos Miguel García Bojalil
Juan Carlos González Ozuna
Salvador Flores Torres

Secretaría de Cultura
Ramiro Chávez Gochicoa
Sandra Covarrubias González
Nira Thelma Ficachi Vera

Instituto para el Fomento de las Artesanías de Tabasco
Tisve Guadalupe Salazar Ramos
Carmen Mármol López
David González Peralta

Museo Interactivo Papagayo
Eloísa Ocampo González
Claudia Guadalupe Castillo Cadena
Ivette Christell Martínez Pérez

Secretaría de la Función Pública
Jaime Antonio Farías Mora
Fernando Morales Borbón
Otilio Díaz López
Andrés Salvaño López

Secretaría para el Desarrollo Energético
María Luisa Somellera Corrales
Pablo Antonio Jiménez Pons
Irbing Orozco Juárez
Jorge Héctor Jiménez Tejeda

Secretaría Ejecutiva del Sistema Estatal Anticorrupción
Elidé Moreno Cáliz
Tilo Trinidad Hernández Arias
Arturo Vázquez de la

Coordinación General de Asuntos Jurídicos
Karla Cantoral Domínguez
Juan Carlos Castillo Guzmán
Mery Juliana Morales Álvarez

Comisión Estatal de los Derechos Humanos
José Antonio Morales Notario
Edith Guadalupe Magaña Hernández
Perla Patricia Juárez Olán

Instituto Tabasqueño de Transparencia y Acceso a la Información Pública
Mario Aguilar Alvarado
Jorge Luis Jesús Ramón
Sarahi Palma Castellanos

Fiscalía General del Estado
Nicolás Bautista Ovando
Yesenia Guadalupe Crespo Gómez
Ángel Guadalupe Luciano de la Cruz

Instituto Electoral y de Participación Ciudadana de Tabasco
Flor del Carmen Ramos Jimenez
María Elvia Magaña Sandoval
Armando Antonio Rodríguez Córdova
Javier García Rodríguez
Verónica Priego Ortiz

Tribunal de Justicia Administrativa
Jorge Abdó Francis
Denisse Juárez Herrera
Helen Viridiana Hernández Martínez

Tribunal Electoral de Tabasco
Margarita Concepción Espinosa Armengol
Maricela Aguilar Aguilar
Erika Villalpando Sánchez

Secretaría Técnica y de Seguimiento Gubernamental
Juan Carlos Castillejos Castillejos
Alejandra Sánchez Berra
Ambar Aylín Romano Monroy
Ana Victoria Cruz Lara
Bertha Guadalupe Hernández Everardo
Carlos Manuel Jerónimo Torres
Cristel Salvador Frías
Cristhel Romero de la Fuente
Cristina Román Grijalva
David de Jesús Jiménez Vértiz
Deyvi Jesús Gómez Moha
Diana Cecilia Sánchez Moreno
Dinora Guadalupe Gómez Uribe
Edgardo López Orozco
Félix Montejo Díaz
Irene Acuña Ruíz
Jesús Antonio Palma Sánchez
Jesús Patric Chablé Olán
José Guadalupe Mosqueda Oxegueda
Lincoln García Alvarado
Roberto Antonio Herrera Pizaña
Romualdo Domínguez Hernández
Rosa de Guadalupe Ramón Acosta
Yesenia Cupil Wilson

Quejas y Denuncias

Quejas y denuncias pueden ser realizadas por la ciudadanía a través de atención personal en la SFP, el sistema de atención telefónica gratuita 800 849 55 00 y el 993 3 10 47 80 ext. 15190, y buzones de quejas, correo y página electrónica:

sfp.quejasydenuncias@tabasco.gob.mx

https://tabasco.gob.mx/sistema-estatal-de-quejas-y-denuncias

Aclaraciones

Cualquier aclaración en relación a los datos del presente informe, puede ser realizada por la ciudadanía a través de atención personal en la STSG, a través del teléfono 993 3 58 04 00 ext. 10030 y en el correo electrónico:

cgeg.gubernaturastsg@tabasco.gob.mx